ELABORAT GOSPODARENJA OTPADOM

3 K.F. d.o.o.
II. Kanalski put VI. odvojak 5, Zagreb

[1]

za obavljanje djelatnosti SAKUPLJANJE OTPADA, OPORABA I ZBRINJAVANJE OTPADA [2]

postupkom S, IS, PU, R12, R13, D15 [3]

za "NEOPASNI OTPAD" [4]

na lokaciji gospodarenja otpadom Čulinečka cesta 218 , Zagreb (k.č.br. 3350/3, k.o. Resnik) [5]

Nositelj izrade: Edvard Kristić, dipl.ing.stroj. [6]

Mjesto i datum izrade: Zagreb, 17.02.2020. [7]

Verzija: ČETVRTA [8]

Dozvola za gospodarenje otpadom:[9]

KLASA:	naziv tijela koje izdaje dozvolu
URBROJ:	
DATUM:	M.P.
PRIMJERAK ELABORATA: 1 / 3	

KAZALO

I. Podaci o izrađivaču, podnositelju zahtjeva i lokaciji gospodarenja otpadom 3.
II. Popis postupaka gospodarenja otpadom, pripadajućih tehnoloških procesa, vrsta i količina otpada 5.
Tablica 1. 5.
Tablica 2. 5.
Tablica 3. 46.
Tablica 4. 58.
III. Uvjeti za obavljanje postupka gospodarenja otpadom 59.
Opći uvjeti – Tablica 5.1. 59.
Posebni uvjeti – Tablica 5.2. 61.
IV. Tehnološki procesi 72.
a) Metode obavljanja tehnološkog procesa 72.
i. Tehnološki proces 1 – Tablica 6.A1. 72.
ii. Tehnološki proces 2 – Tablica 6.A2. 90.
iii. Tehnološki proces 3 – Tablica 6.A3. 108.
iv. Tehnološki proces 4 – Tablica 6.A4. 126.
v. Tehnološki proces 5 – Tablica 6.A5. 145.
vi. Tehnološki proces 6 – Tablica 6.A6. 164.
vii. Tehnološki proces 6 – Tablica 6.A7. 169.
b) Obveze praćenja emisija – Tablica 7. 192.
c) Sigurnosno-preventivne mjere 192.
V. Nacrt prostornog razmještaja tehnoloških procesa 193.
VI. Sheme tehnoloških procesa 194.
VII. Mjere nakon zatvaranja, odnosno prestanka obavljanja postupaka za koje je izdana dozvola 195.
VIII. Izračuni 195.
Prilozi 198.
1. Rješenje ovlaštenog inženjera strojarstva 199.
2. Potvrda o članstvu u komori 201.
3. Polica osiguranja 202.

I. PODACI O IZRAĐIVAČU, PODNOSITELJU ZAHTJEVA I LOKACIJI GOSPODARENJA OTPADOM

NOSITELJ IZRADE ELABORATA

IME I PREZIME	Edvard Kristić		
OIB	63435659967		
ZVANJE I STRUČNA SPREMA	Dipl. ing. strojarstva, VSS		
NAZIV KOMORE	HRVATSKA KOMORA INŽENJERA STROJARSTVA		
TELEFON	01/ 6116 005	E-POŠTA	edvard.kristic@tehnoekspert.hr
MOBITEL	091 6116 008	TELEFAKS	01/ 6153 786

SURADNICI NOSITELJA IZRADE ELABORATA

IME I PREZIME	Ljiljana Amić		
OIB	37703716607		
ZVANJE I STRUČNA SPREMA	Dipl.ing.kem.tehn., VSS		
TELEFON	01/ 66 88 360	E-POŠTA	ljiljana.amic@gmail.com
MOBITEL	091 5521 744	TELEFAKS	01/ 66 88 360

IME I PREZIME	Nika Amić		
OIB	31472091995		
ZVANJE I STRUČNA SPREMA	Struč.spec.oec., VSS		
TELEFON	01/ 6688 360	E-POŠTA	nika.amic91@gmail.com
MOBITEL	095 919 1973	TELEFAKS	01/ 6688 360

IME I PREZIME	Ana Amić		
OIB	58495987910		
ZVANJE I STRUČNA SPREMA	Mag.ing.bioprocesnog inž., VSS		
TELEFON	01/ 66 88 360	E-POŠTA	ana.percela@gmail.com
MOBITEL	091 188 1959	TELEFAKS	01/ 66 88 360

PODACI O PODNOSITELJU ZAHTJEVA ZA ISHOĐENJE DOZVOLE

TVRTKA	3 K.F. d.o.o.		
OIB	49939600448	MBO	
SJEDIŠTE			
MJESTO	Zagreb	BROJ POŠTE	10 000
ULICA I BROJ	II. Kanalski put VI. odvojak 5	ŽUPANIJA	Grad Zagreb

TELEFON	01/4622 446	E-POŠTA	info@3kf.com.hr
MOBITEL	098 262 414	TELEFAKS	

LOKACIJA GOSPODARENJA OTPADOM

MJESTO	Zagreb	BROJ POŠTE	10 000
ULICA I BROJ	Čulinečka cesta 218	ŽUPANIJA	Grad Zagreb
PODACI IZ KATASTRA			
K. O.	Resnik		
K. Č. BR.	3350/3		
PODACI IZ ZEMLJIŠNOKNJIŽNOG ODJELA			
K.O. ZK.UL.BR	Resnik 4595		
ZK. Č. BR.	3350/3		

II. POPIS POSTUPAKA GOSPODARENJA OTPADOM, PRIPADAJUĆIH TEHNOLOŠKIH PROCESA, VRSTA I KOLIČINA OTPADA

Tablica 1. Procesi i kapaciteti procesa po postupcima

br.	POSTUPAK	OZNAKA PROCESA	NAZIV TEHNOLOŠKOG PROCESA	KAPACITET PROCESA
1.	S	A1	Prikupljanje otpada	∞
		A2	Prihvat otpada	∞
2.	IS	A3	Interventno prikupljanje otpada	∞
3.	R13	A4	Skladištenje otpada prije oporabe	2.850 m^3
4.	D15	A5	Skladištenje otpada prije zbrinjavanja	
5.	PU	A6	Rastavljanje, čišćenje i popravak otpada	5.000 t/god.
6.	R12	A7	Sortiranje, usitnjavanje, prešanje i baliranje otpada	28.080 t/god.

Tablica 2. Vrste otpada po postupcima

br.	KLJUČNI BROJ OTPADA	NAZIV OTPADA	POSTUPAK						KAPACITET POSTUPKA (t/god.)
			S	IS	PU	PP	R	D	
1.	01 01 01	otpad od iskopavanja metalnih mineralnih sirovina	X						∞
				X					∞
							13		2.800 t
								15	2.800 t
2.	01 03 08	otpad u obliku prašine i praha, koji nije naveden pod 01 03 07*	X						∞
				X					∞
							13		2.000 t
								15	2.000 t
3.	01 03 09	crveni mulj iz proizvodnje aluminija, različit od otpada navedenog pod	X						∞
				X					∞

		01 03 07					13		2.800 t
								15	2.800 t
4.	01 03 99	otpad koji nije specificiran na drugi način	X						∞
				X					∞
							13		2.800 t
								15	2.800 t
5.	01 04 08	otpadni šljunak i drobljeni kamen, koji nisu navedeni pod 01 04 07*	X						∞
				X					∞
							13		2.800 t
								15	2.800 t
6.	01 04 09	otpadni pijesak i gline	X						∞
				X					∞
							13		2.800 t
								15	2.800 t
7.	01 04 10	otpad u obliku prašine i praha, koji nije naveden pod 01 04 07*	X						∞
				X					∞
							12		28.080 t/god.
							13		2.000 t
								15	2.000 t
8.	01 04 99	otpad koji nije specificiran na drugi način	X						∞
				X					∞
							13		2.400 t
								15	2.400 t
9.	02 01 01	muljevi od pranja i čišćenja	X						∞
				X					∞
							13		2.800 t
								15	2.800 t
10.	02 01 03	otpadna biljna tkiva	X						∞
				X					∞
							12		28.080 t/god.
							13		1.800 t
								15	1.800 t
11.	02 01 04	otpadna plastika (isključujući ambalažu)	X						∞
				X					∞
							12		28.080 t/god.

							13		1.800 t
								15	1.800 t
12.	02 01 07	otpad iz šumarstva	X						∞
				X					∞
							12		28.080 t/god.
							13		2.000 t
								15	2.000 t
13.	02 01 10	otpadni metal	X						∞
				X					∞
							12		28.080 t/god.
							13		2.800 t
								15	2.800 t
14.	02 01 99	otpad koji nije specificiran na drugi način	X						∞
				X					∞
							13		2.000 t
								15	2.000 t
15.	02 02 03	materijali neprikladni za potrošnju ili preradu	X						∞
				X					∞
							12		28.080 t/god.
							13		1.800 t
								15	1.800 t
16.	02 03 01	muljevi od pranja, čišćenja, guljenja, centrifugiranja i separacije	X						∞
				X					∞
							13		2.800 t
								15	2.800 t
17.	02 03 02	otpad od sredstava za konzerviranje	X						∞
				X					∞
							12		28.080 t/god.
							13		2.000 t
								15	2.000 t
18.	02 03 03	otpad od ekstrakcije otapalom	X						∞
				X					∞
							13		2.000 t
								15	2.000 t
19.	02 03 04	materijali neprikladni za potrošnju ili	X						∞

		preradu		X					∞
							12		28.080 t/god.
							13		1.800 t
								15	1.800 t
20.	02 03 05	muljevi od obrade efluenata na mjestu njihova nastanka	X						∞
				X					∞
							13		2.800 t
								15	2.800 t
21.	02 03 99	otpad koji nije specificiran na drugi način	X						∞
				X					∞
							13		2.000 t
								15	2.000 t
22.	02 04 01	otpad od čišćenja i pranja šećerne repe	X						∞
				X					∞
							13		2.000 t
								15	2.000 t
23.	02 04 02	kalcijev karbonat koji nije u skladu sa specifikacijom	X						∞
				X					∞
							13		2.000 t
								15	2.000 t
24.	02 04 03	muljevi od obrade efluenata na mjestu njihova nastanka	X						∞
				X					∞
							13		2.800 t
								15	2.800 t
25.	02 04 99	otpad koji nije specificiran na drugi način	X						∞
				X					∞
							13		2.000 t
								15	2.000 t
26.	02 05 01	materijali neprikladni za potrošnju ili preradu	X						∞
				X					∞
							12		28.080 t/god.
							13		1.800 t
								15	1.800 t
27.	02 05 02	muljevi od obrade efluenata na mjestu njihova nastanka	X						∞
				X					∞

							13		2.800 t
								15	2.800 t
28.	02 05 99	otpad koji nije specificiran na drugi način	X						∞
				X					∞
							13		2.000 t
								15	2.000 t
29.	02 06 01	materijali neprikladni za potrošnju ili preradu	X						∞
				X					∞
							12		28.080 t/god.
							13		1.800 t
								15	1.800 t
30.	02 06 02	otpad od sredstava za konzerviranje	X						∞
				X					∞
							12		28.080 t/god.
							13		2.000 t
								15	2.000 t
31.	02 06 03	muljevi od obrade efluenata na mjestu njihova nastanka	X						∞
				X					∞
							13		2.800 t
								15	2.800 t
32.	02 06 99	otpad koji nije specificiran na drugi način	X						∞
				X					∞
							13		2.000 t
								15	2.000 t
33.	02 07 01	otpad od pranja, čišćenja i mehaničkog usitnjavanja sirovina	X						∞
				X					∞
							12		28.080 t/god.
							13		2.000 t
								15	2.000 t
34.	02 07 02	otpad od destilacije alkohola	X						∞
				X					∞
							13		2.000 t
								15	2.000 t
35.	02 07 03	otpad od kemijske obrade	X						∞
				X					∞

							13		2.000 t
								15	2.000 t
36.	02 07 04	materijali neprikladni za potrošnju ili preradu	X						∞
				X					∞
							12		28.080 t/god.
							13		2.000 t
								15	2.000 t
37.	02 07 05	muljevi od obrade efluenata na mjestu njihova nastanka	X						∞
				X					∞
							13		2.800 t
								15	2.800 t
38.	02 07 99	otpad koji nije specificiran na drugi način	X						∞
				X					∞
							13		2.000 t
								15	2.000 t
39.	03 01 01	otpadna kora i pluto	X						∞
				X					∞
							12		28.080 t/god.
							13		2.000 t
								15	2.000 t
40.	03 01 05	piljevina, strugotine, otpaci od rezanja drva, drvo, iverica i furnir, koji nisu navedeni pod 03 01 04*	X						∞
				X					∞
							12		28.080 t/god.
							13		2.000 t
								15	2.000 t
41.	03 01 99	otpad koji nije specificiran na drugi način	X						∞
				X					∞
							13		2.000 t
								15	2.000 t
42.	03 03 01	otpadna kora i otpaci drveta	X						∞
				X					∞
							12		28.080 t/god.
							13		2.000 t
								15	2.000 t
43.	03 03 02	muljevi od obrade sulfitnih lugova (od	X						∞

		oporabe komponenti iz tekućine za kuhanje)		X					∞
							13		2.800 t
								15	2.800 t
44.	03 03 05	muljevi od obezbojenja koji nastaju pri recikliranju papira	X						∞
				X					∞
							13		2.800 t
								15	2.800 t
45.	03 03 07	mehanički izdvojeni škart od prerade otpadnog papira i kartona	X						∞
				X					∞
							12		28.080 t/god.
							13		2.000 t
								15	2.000 t
46.	03 03 08	otpad od sortiranja papira i kartona namijenjenog za recikliranje	X						∞
				X					∞
							12		28.080 t/god.
							13		2.000 t
								15	2.000 t
47.	03 03 09	otpadni vapneni mulj	X						∞
				X					∞
							13		2.800 t
								15	2.800 t
48.	03 03 10	otpadna vlakna i muljevi od vlakana, punila i prevlake, koji nastaju pri mehaničkoj separaciji	X						∞
				X					∞
							13		2.800 t
								15	2.800 t
49.	03 03 11	muljevi od obrade efluenata na mjestu njihova nastanka, koji nisu navedeni pod 03 03 10	X						∞
				X					∞
							13		2.800 t
								15	2.800 t
50.	03 03 99	otpad koji nije specificiran na drugi način	X						∞
				X					∞
							13		2.000 t
								15	2.000 t
51.	04 01 08	otpadna štavljena koža (plava platna, strugotine, otpaci od rezanja, prah od	X						∞
				X					∞

		poliranja) koja sadrži krom					12		28.080 t/god.
							13		2.800 t
								15	2.800 t
52.	04 01 09	otpad od površinske i završne obrade	X						∞
				X					∞
							13		2.000 t
								15	2.000 t
53.	04 01 99	otpad koji nije specificiran na drugi način	X						∞
				X					∞
							13		2.000 t
								15	2.000 t
54.	04 02 09	otpad od mješovitih (kompozitnih) materijala (impregnirani tekstil, elastomeri, plastomeri)	X						∞
				X					∞
							12		28.080 t/god.
							13		1.500 t
								15	1.500 t
55.	04 02 10	organske tvari iz prirodnih proizvoda (npr. mast, vosak)	X						∞
				X					∞
							13		1.800 t
								15	1.800 t
56.	04 02 15	otpad od završne obrade koji nije naveden pod 04 02 14*	X						∞
							13		2.000 t
								15	2.000 t
57.	04 02 17	sredstva za bojenje i pigmenti, koji nisu navedeni pod 04 02 16*	X						∞
				X					∞
							13		2.800 t
								15	2.800 t
58.	04 02 20	muljevi od obrade efluenata na mjestu njihova nastanka, koji nisu navedeni pod 04 02 19*	X						∞
				X					∞
							13		2.800 t
								15	2.800 t
59.	04 02 21	otpad od neprerađenih tekstilnih vlakana	X						∞
				X					∞
							12		28.080 t/god.
							13		1.500 t

								15	1.500 t
60.	04 02 22	otpad od prerađenih tekstilnih vlakana	X						∞
				X					∞
							12		28.080 t/god.
							13		1.500 t
								15	1.500 t
61.	04 02 99	otpad koji nije specificiran na drugi način	X						∞
				X					∞
							13		2.000 t
								15	2.000 t
62.	05 01 17	bitumen	X						∞
				X					∞
							13		2.800 t
								15	2.800 t
63.	05 01 99	otpad koji nije specificiran na drugi način	X						∞
				X					∞
							13		2.000 t
								15	2.000 t
64.	06 01 99	otpad koji nije specificiran na drugi način	X						∞
				X					∞
							13		2.000 t
								15	2.000 t
65.	06 04 99	otpad koji nije specificiran na drugi način	X						∞
				X					∞
							13		2.000 t
								15	2.000 t
66.	06 05 03	muljevi od obrade efluenata na mjestu njihova nastanka, koji nisu navedeni u 06 05 02*	X						∞
				X					∞
							13		2.800 t
								15	2.800 t
67.	06 08 99	otpad koji nije specificiran na drugi način	X						∞
				X					∞
							13		2.000 t
								15	2.000 t
68.	07 02 13	otpadna plastika	X						∞

				X					∞
							12		28.080 t/god.
							13		2.400 t
								15	2.400 t
69.	07 02 99	otpad koji nije specificiran na drugi način	X						∞
				X					∞
							13		2.400 t
								15	2.400 t
70.	07 03 99	otpad koji nije specificiran na drugi način	X						∞
				X					∞
							13		2.400 t
								15	2.400 t
71.	07 04 99	otpad koji nije specificiran na drugi način	X						∞
				X					∞
							13		2.400 t
								15	2.400 t
72.	07 05 12	muljevi od pročišćavanja efluenata na mjestu njihova nastanka koji nisu navedeni pod 07 05 11*	X						∞
				X					∞
							13		2.800 t
								15	2.800 t
73.	07 05 14	kruti otpad koji nije naveden pod 07 05 13*	X						∞
				X					∞
							13		2.400 t
								15	2.400 t
74.	07 05 99	otpad koji nije specificiran na drugi način	X						∞
				X					∞
							13		2.400 t
								15	2.400 t
75.	08 01 12	otpadne boje i lakovi koji nisu navedeni pod 08 01 11*	X						∞
				X					∞
							13		2.800 t
								15	2.800 t
76.	08 01 14	muljevi od boja ili lakova koji nisu navedeni pod 08 01 13*	X						∞
				X					∞
							13		2.800 t

								15	2.800 t
77.	08 01 16	vodeni muljevi koji sadrže boje ili lakove koji nisu navedeni pod 08 01 15*	X						∞
				X					∞
							13		2.800 t
								15	2.800 t
78.	08 01 18	otpad od uklanjanja boja ili lakova koji nije naveden pod 08 01 17*	X						∞
				X					∞
							13		2.800 t
								15	2.800 t
79.	08 01 20	vodene suspenzije koje sadrže boje ili lakove, a koje nisu navedene pod 08 01 19*	X						∞
				X					∞
							13		2.800 t
								15	2.800 t
80.	08 01 99	otpad koji nije specificiran na drugi način	X						∞
				X					∞
							13		2.000 t
								15	2.000 t
81.	08 02 01	otpadni prahovi za prevlake	X						∞
				X					∞
							13		2.000 t
								15	2.000 t
82.	08 02 02	vodeni muljevi koji sadrže keramičke materijale	X						∞
				X					∞
							13		2.800 t
								15	2.800 t
83.	08 02 03	vodene suspenzije koje sadrže keramičke materijale	X						∞
				X					∞
							13		2.800 t
								15	2.800 t
84.	08 02 99	otpad koji nije specificiran na drugi način	X						∞
				X					∞
							13		2.000 t
								15	2.000 t
85.	08 03 07	vodeni muljevi koji sadrže tinte	X						∞
				X					∞

							13		2.800 t
								15	2.800 t
86.	08 03 08	vodeni tekući otpad koji sadrži tinte	X						∞
				X					∞
							13		2.800 t
								15	2.800 t
87.	08 03 13	otpadne tinte koje nisu navedene pod 08 03 12*	X						∞
				X					∞
							13		2.800 t
								15	2.800 t
88.	08 03 15	muljevi od tiskarskih boja koji nisu navedeni pod 08 03 14*	X						∞
				X					∞
							13		2.800 t
								15	2.800 t
89.	08 03 18	otpadni tiskarski toneri koji nisu navedeni pod 08 03 17*	X						∞
				X					∞
							12		28.080 t/god.
							13		1.200 t
								15	1.200 t
90.	08 03 99	otpad koji nije specificiran na drugi način	X						∞
				X					∞
							13		2.000 t
								15	2.000 t
91.	08 04 10	otpadna ljepila i sredstva za brtvljenje, koja nisu navedena pod 08 04 09*	X						∞
				X					∞
							13		2.800 t
								15	2.800 t
92.	08 04 12	muljevi od ljepila i sredstava za brtvljenje koji nisu navedeni pod 08 04 11*	X						∞
				X					∞
							13		2.800 t
								15	2.800 t
93.	08 04 14	vodeni muljevi koji sadrže ljepila ili sredstva za brtvljenje, a koji nisu navedeni pod 08 04 13*	X						∞
				X					∞
							13		2.800 t
								15	2.800 t

94.	08 04 16	vodeni tekući otpad koji sadrži ljepila ili sredstva za brtvljenje koji nije naveden pod 08 04 15*	X						∞
				X					∞
							13		2.800 t
								15	2.800 t
95.	08 04 99	otpad koji nije specificiran na drugi način	X						∞
				X					∞
							13		2.800 t
								15	2.800 t
96.	09 01 07	fotografski film i papir, koji sadrže srebro ili spojeve srebra	X						∞
				X					∞
							12		28.080 t/god.
							13		2.000 t
								15	2.000 t
97.	09 01 08	fotografski film i papir, koji ne sadrže srebro ili spojeve srebra	X						∞
				X					∞
							12		28.080 t/god.
							13		2.000 t
								15	2.000 t
98.	09 01 99	otpad koji nije specificiran na drugi način	X						∞
				X					∞
							13		2.000 t
								15	2.000 t
99.	10 01 01	taložni pepeo, šljaka i prašina iz kotla (osim prašine iz kotla navedene pod 10 01 04*)	X						∞
				X					∞
							13		2.400 t
								15	2.400 t
100.	10 01 02	lebdeći pepeo od izgaranja ugljena	X						∞
				X					∞
							13		2.400 t
								15	2.400 t
101.	10 01 03	lebdeći pepeo od izgaranja treseta i neobrađenog drveta	X						∞
				X					∞
							13		2.400 t
								15	2.400 t
102.	10 01 07	muljeviti reakcijski otpad na bazi	X						∞

		kalcija, koji nastaje pri odsumporavanju dimnih plinova		X					∞
							13		2.800 t
								15	2.800 t
103.	10 01 15	pepeo s rešetke ložišta, talog i prašina iz kotla od suspaljivanja, koji nisu navedeni pod 10 01 14*	X						∞
				X					∞
							13		2.400 t
								15	2.400 t
104.	10 01 17	lebdeći pepeo od suspaljivanja koji nije naveden pod 10 01 16*	X						∞
				X					∞
							13		2.400 t
								15	2.400 t
105.	10 01 24	pijesak nastao pri transportu krutih materijala pomoću tekućine	X						∞
				X					∞
							13		2.400 t
								15	2.400 t
106.	10 02 01	otpad od prerade šljake	X						∞
				X					∞
							13		2.800 t
								15	2.800 t
107.	10 02 02	neprerađena šljaka	X						∞
				X					∞
							13		2.800 t
								15	2.800 t
108.	10 02 08	kruti otpad od obrade plinova koji nije naveden pod 10 02 07*	X						∞
				X					∞
							13		2.800 t
								15	2.800 t
109.	10 02 10	ogorine	X						∞
				X					∞
							13		2.800 t
								15	2.800 t
110.	10 02 12	otpad od obrade rashladnih voda koji nije naveden pod 10 02 11*	X						∞
				X					∞
							13		2.800 t
								15	2.800 t

111.	10 02 14	muljevi i filtarski kolači od obrade plina, koji nisu navedeni pod 10 02 13*	X						∞
				X					∞
							13		2.800 t
								15	2.800 t
112.	10 02 15	ostali muljevi i filtarski kolači	X						∞
				X					∞
							13		2.800 t
								15	2.800 t
113.	10 02 99	otpad koji nije specificiran na drugi način	X						∞
				X					∞
							13		2.000 t
								15	2.000 t
114.	10 03 02	istrošene anode	X						∞
				X					∞
							13		2.400 t
								15	2.400 t
115.	10 03 05	otpadna glinica	X						∞
				X					∞
							13		2.400 t
								15	2.400 t
116.	10 03 22	ostale čestice i prašina (uključujući prašinu iz kugličnog mlina) koje nisu navedene pod 10 03 21*	X						∞
				X					∞
							13		2.400 t
								15	2.400 t
117.	10 03 24	kruti otpad od obrade plina, koji nije naveden pod 10 03 23*	X						∞
				X					∞
							13		2.400 t
								15	2.400 t
118.	10 03 26	muljevi i filtarski kolači od obrade plina koji nisu navedeni pod 10 03 25	X						∞
				X					∞
							13		2.800 t
								15	2.800 t
119.	10 03 28	otpad od obrade rashladne vode koji nije naveden pod 10 03 27*	X						∞
				X					∞
							13		2.800 t

								15	2.800 t
120.	10 03 30	otpad od obrade šljake koja sadrži soli i obrade crne šljake, a koji nije naveden pod 10 03 29*	X						∞
				X					∞
							13		2.800 t
								15	2.800 t
121.	10 03 99	otpad koji nije specificiran na drugi način	X						∞
				X					∞
							13		2.800 t
								15	2.800 t
122.	10 04 10	otpad od obrade rashladne vode koji nije naveden pod 10 04 09*	X						∞
				X					∞
							13		2.800 t.
								15	2.800 t
123.	10 04 99	otpad koji nije specificiran na drugi način	X						∞
				X					∞
							13		2.800 t
								15	2.800 t
124.	10 05 01	šljaka iz primarne i sekundarne proizvodnje	X						∞
				X					∞
							13		2.800 t
								15	2.800 t
125.	10 05 04	ostale čestice i prašina	X						∞
				X					∞
							13		2.000 t
								15	2.000 t
126.	10 05 09	otpad od obrade rashladne vode koji nije naveden pod 10 05 08*	X						∞
				X					∞
							13		2.400 t
								15	2.400 t
127.	10 05 11	šljaka i plutajuća nečista pjena koje nisu navedene pod 10 05 10*	X						∞
				X					∞
							13		2.400 t
								15	2.400 t
128.	10 05 99	otpad koji nije specificiran na drugi način	X						∞
				X					∞

							13		2.000 t
								15	2.000 t
129.	10 06 01	šljaka iz primarne i sekundarne proizvodnje	X						∞
				X					∞
							13		2.800 t
								15	2.800 t
130.	10 06 02	šljaka i plutajuća nečista pjena iz primarne i sekundarne proizvodnje	X						∞
				X					∞
							13		2.400 t
								15	2.400 t
131.	10 06 04	ostale čestice i prašina	X						∞
				X					∞
							13		2.000 t
								15	2.000 t
132.	10 06 10	otpad od obrade rashladne vode koji nije naveden pod 10 06 09*	X						∞
				X					∞
							13		2.000 t
								15	2.000 t
133.	10 06 99	otpad koji nije specificiran na drugi način	X						∞
				X					∞
							13		2.000 t
								15	2.000 t
134.	10 07 01	šljaka iz primarne i sekundarne proizvodnje	X						∞
				X					∞
							13		2.800 t
								15	2.800 t
135.	10 07 02	šljaka i plutajuća nečista pjena iz primarne i sekundarne proizvodnje	X						∞
				X					∞
							13		2.400 t
								15	2.400 t
136.	10 07 03	kruti otpad od obrade plina	X						∞
				X					∞
							13		2.800 t
								15	2.800 t
137.	10 07 04	ostale čestice i prašina	X						∞

				X					∞
							13		2.400 t
								15	2.400 t
138.	10 07 05	muljevi i filtarski kolači od obrade plina	X						∞
				X					∞
							13		2.800 t
								15	2.800 t
139.	10 07 08	otpad od obrade rashladne vode koji nije naveden pod 10 07 07*	X						∞
				X					∞
							13		2.400 t
								15	2.400 t
140.	10 07 99	otpad koji nije specificiran na drugi način	X						∞
				X					∞
							13		2.000 t
								15	2.000 t
141.	10 08 11	šljaka i plutajuća nečista pjena koje nisu navedene pod 10 08 10*	X						∞
				X					∞
							13		2.400 t
								15	2.400 t
142.	10 08 13	otpad iz proizvodnje anoda koji sadrži ugljik i koji nije naveden pod 10 08 12*	X						∞
				X					∞
							13		2.400 t
								15	2.400 t
143.	10 08 14	otpadne anode	X						∞
				X					∞
							13		2.400 t
								15	2.400 t
144.	10 08 16	prašina iz dimnih plinova koja nije navedena pod 10 08 15*	X						∞
				X					∞
							13		2.400 t
								15	2.400 t
145.	10 08 18	muljevi i filtarski kolači od obrade dimnih plinova, koji nisu navedeni pod 10 08 17*	X						∞
				X					∞
							13		2.800 t
								15	2.800 t

146.	10 08 20	otpad od obrade rashladne vode koji nije naveden pod 10 08 19*	X						∞
				X					∞
							13		2.800 t
								15	2.800 t
147.	10 08 99	otpad koji nije specificiran na drugi način	X						∞
				X					∞
							13		2.000 t
								15	2.000 t
148.	10 09 03	šljaka iz visoke peći	X						∞
				X					∞
							13		2.800 t
								15	2.800 t
149.	10 09 06	nekorištene ljevačke jezgre i kalupi, koji nisu navedeni pod 10 09 05*	X						∞
				X					∞
							13		2.800 t
								15	2.800 t
150.	10 09 08	korištene ljevačke jezgre i kalupi, koji nisu navedeni pod 10 09 07*	X						∞
				X					∞
							13		2.800 t
								15	2.800 t
151.	10 09 10	prašina iz dimnih plinova koja nije navedena pod 10 09 09*	X						∞
				X					∞
							13		2.400 t
								15	2.400 t
152.	10 09 12	ostale čestice koje nisu navedene pod 10 09 11*	X						∞
				X					∞
							13		2.400 t
								15	2.400 t
153.	10 09 14	otpadna veziva koja nisu navedena pod 10 09 13*	X						∞
				X					∞
							13		2.400 t
								15	2.400 t
154.	10 09 16	otpadna sredstva za otkrivanje pukotina koja nisu navedena pod 10 09 15*	X						∞
				X					∞
							13		2.400 t

								15	2.400 t
155.	10 09 99	otpad koji nije specificiran na drugi način	X						∞
				X					∞
							13		2.000 t
								15	2.000 t
156.	10 10 03	šljaka iz visoke peći	X						∞
				X					∞
							13		2.400 t
								15	2.400 t
157.	10 10 06	nekorištene ljevačke jezgre i kalupi, koji nisu navedeni pod 10 10 05*	X						∞
				X					∞
							13		2.800 t
								15	2.800 t
158.	10 10 08	korištene ljevačke jezgre i kalupi, koji nisu navedeni pod 10 10 07*	X						∞
				X					∞
							13		2.800 t
								15	2.800 t
159.	10 10 10	prašina iz dimnih plinova koja nije navedena pod 10 10 09*	X						∞
				X					∞
							13		2.400 t
								15	2.400 t
160.	10 10 12	ostale čestice koje nisu navedene pod 10 10 11*	X						∞
				X					∞
							13		2.400 t
								15	2.400 t
161.	10 10 14	otpadna veziva koja nisu navedena pod 10 10 13*	X						∞
				X					∞
							13		2.400 t
								15	2.400 t
162.	10 10 16	otpadna sredstva za otkrivanje pukotina koja nisu navedena pod 10 10 15*	X						∞
				X					∞
							13		2.400 t
								15	2.400 t
163.	10 10 99	otpad koji nije specificiran na drugi način	X						∞
				X					∞

							13		2.000 t
								15	2.000 t
164.	10 11 03	otpadni vlaknasti materijali na bazi stakla	X						∞
				X					∞
							13		2.400 t
								15	2.400 t
165.	10 11 05	čestice i prašina	X						∞
				X					∞
							13		2.400 t
								15	2.400 t
166.	10 11 12	otpadno staklo koje nije navedeno pod 10 11 11*	X						∞
				X					∞
							12		28.080 t/god.
							13		2.800 t
								15	2.800 t
167.	10 11 14	mulj od poliranja i brušenja stakla koji nije naveden pod 10 11 13*	X						∞
				X					∞
							13		2.800 t
								15	2.800 t
168.	10 11 16	kruti otpad od obrade dimnih plinova koji nije naveden pod 10 11 15*	X						∞
				X					∞
							13		2.800 t
								15	2.800 t
169.	10 11 18	muljevi i filtarski kolači od obrade dimnih plinova, koji nije naveden pod 10 11 17*	X						∞
				X					∞
							13		2.800 t
								15	2.800 t
170.	10 11 20	kruti otpad od obrade efluenata na mjestu njihova nastanka, koji nije naveden pod 10 11 19*	X						∞
				X					∞
							13		2.800 t
								15	2.800 t
171.	10 11 99	otpad koji nije specificiran na drugi način	X						∞
				X					∞
							13		2.000 t
								15	2.000 t

172.	10 12 01	otpadna mješavina pripremljena prije termičke obrade	X						∞
				X					∞
							13		2.800 t
								15	2.800 t
173.	10 12 03	čestice i prašina	X						∞
				X					∞
							13		2.400 t
								15	2.400 t
174.	10 12 05	muljevi i filtarski kolači od obrade plina	X						∞
				X					∞
							13		2.800 t
								15	2.800 t
175.	10 12 06	odbačeni kalup	X						∞
				X					∞
							13		2.800 t
								15	2.800 t
176.	10 12 08	otpad od keramike, cigli, crijepa i građevinskog materijala (nakon termičke obrade)	X						∞
				X					∞
							13		2.800 t
								15	2.800 t
177.	10 12 10	kruti otpad od obrade dimnih plinova koji nije naveden pod 10 12 09*	X						∞
				X					∞
							13		2.800 t
								15	2.800 t
178.	10 12 12	otpad od glaziranja koji nije naveden pod 10 12 11*	X						∞
				X					∞
							13		2.800 t
								15	2.800 t
179.	10 12 13	mulj od obrade efluenata na mjestu njihova nastanka	X						∞
				X					∞
							13		2.800 t
								15	2.800 t
180.	10 12 99	otpad koji nije specificiran na drugi način	X						∞
				X					∞
							13		2.000 t

								15	2.000 t
181.	10 13 01	otpadna mješavina pripremljena prije termičke obrade	X						∞
				X					∞
							13		2.800 t
								15	2.800 t
182.	10 13 04	otpad od kalciniranja i hidratizacije vapna	X						∞
				X					∞
							13		2.800 t
								15	2.800 t
183.	10 13 06	čestice i prašina (osim pod 10 13 12* i 10 13 13)	X						∞
				X					∞
							13		2.400 t
								15	2.400 t
184.	10 13 07	muljevi i filtarski kolači od obrade plina	X						∞
				X					∞
							13		2.800 t
								15	2.800 t
185.	10 13 10	otpad iz proizvodnje azbestnog cementa, koji nije naveden pod 10 13 09	X						∞
				X					∞
							13		2.800 t.
								15	2.800 t
186.	10 13 11	otpad od kompozitnih materijala na bazi cementa, koji nije naveden pod 10 13 09 i 10 13 10	X						∞
				X					∞
							13		2.800 t
								15	2.800 t
187.	10 13 13	kruti otpad od obrade plina, koji nije naveden pod 10 13 12*	X						∞
				X					∞
							13		2.800 t
								15	2.800 t
188.	10 13 14	otpadni beton i betonski mulj	X						∞
				X					∞
							13		2.800 t
								15	2.800 t
189.	10 13 99	otpad koji nije specificiran na drugi način	X						∞
				X					∞

							13		2.000 t
								15	2.000 t
190.	11 01 10	muljevi i filtarski kolači, koji nisu navedeni pod 11 01 09*	X						∞
				X					∞
							13		2.800 t
								15	2.800 t
191.	11 01 12	vodene tekućine za ispiranje koje nisu navedene pod 11 01 11*	X						∞
				X					∞
							13		2.800 t
								15	2.800 t
192.	11 01 14	otpad od odmašćivanja koji nije naveden pod 11 01 13*	X						∞
				X					∞
							13		2.000 t
								15	2.000 t
193.	11 01 99	otpad koji nije specificiran na drugi način	X						∞
				X					∞
							13		2.000 t
								15	2.000 t
194.	11 02 03	otpad iz proizvodnje anoda za elektrolitičke procese u vodenom mediju	X						∞
				X					∞
							13		2.400 t
								15	2.400 t
195.	11 02 06	otpad iz procesa hidrometalurgije bakra, koji nije naveden pod 11 02 05*	X						∞
				X					∞
							13		2.400 t
								15	2.400 t
196.	11 02 99	otpad koji nije specificiran na drugi način	X						∞
				X					∞
							13		2.000 t
								15	2.000 t
197.	11 05 01	tvrdi cink	X						∞
				X					∞
							13		2.800 t
								15	2.800 t
198.	11 05 02	cinkov pepeo	X						∞

				X					∞
							13		2.400 t.
								15	2.400 t
199.	11 05 99	otpad koji nije specificiran na drugi način	X						∞
				X					∞
							13		2.000 t
								15	2.000 t
200.	12 01 01	strugotine i opiljci koji sadrže željezo	X						∞
				X					∞
							12		28.080 t/god.
							13		2.800 t
								15	2.800 t
201.	12 01 02	prašina i čestice koje sadrže željezo	X						∞
				X					∞
							13		2.400 t
								15	2.400 t
202.	12 01 03	strugotine i opiljci obojenih metala	X						∞
				X					∞
							12		28.080 t/god.
							13		2.400 t
								15	2.400 t.
203.	12 01 04	prašina i čestice obojenih metala	X						∞
				X					∞
							13		2.400 t
								15	2.400 t
204.	12 01 05	strugotine plastike	X						∞
				X					∞
							13		2.000 t
								15	2.000 t
205.	12 01 13	otpad od zavarivanja	X						∞
				X					∞
							13		2.000 t
								15	2.000 t
206.	12 01 15	muljevi od strojne obrade koji nisu navedeni pod 12 01 14*	X						∞
				X					∞

							13		2.800 t
								15	2.800 t
207.	12 01 17	otpadni materijal od obrade rasprskavanjem koji nije naveden pod 12 01 16*	X						∞
				X					∞
							13		2.400 t
								15	2.400 t
208.	12 01 21	istrošena brusna tijela i brusni materijali, koji nisu navedeni pod 12 01 20*	X						∞
				X					∞
							12		28.080 t/god.
							13		2.400 t
								15	2.400 t
209.	12 01 99	otpad koji nije specificiran na drugi način	X						∞
				X					∞
							13		2.400 t
								15	2.400 t
210.	15 01 01	papirna i kartonska ambalaža	X						∞
				X					∞
					X				5.000 t/god.
							12		28.080 t/god.
							13		1.800 t
								15	1.800 t
211.	15 01 02	plastična ambalaža	X						∞
				X					∞
					X				5.000 t/god.
							12		28.080 t/god.
							13		2.000 t
								15	2.000 t
212.	15 01 03	drvena ambalaža	X						∞
				X					∞
					X				5.000 t/god.
							12		28.080 t/god.
							13		2.400 t
								15	2.400 t
213.	15 01 04	metalna ambalaža	X						∞
				X					∞

					X				5.000 t/god.
							12		28.080 t/god.
							13		2.600 t
								15	2.600 t
214.	15 01 05	višeslojna (kompozitna) ambalaža	X						∞
				X					∞
					X				5.000 t/god.
							12		28.080 t/god.
							13		2.000 t
								15	2.000 t
215.	15 01 06	miješana ambalaža	X						∞
				X					∞
							12		28.080 t/god.
							13		2.400 t
								15	2.400 t
216.	15 01 07	staklena ambalaža	X						∞
				X					∞
					X				5.000 t/god.
							12		28.080 t/god.
							13		1.800 t
								15	1.800 t
217.	15 01 09	tekstilna ambalaža	X						∞
				X					∞
							12		28.080 t/god.
							13		1.200 t
								15	1.200 t
218.	15 02 03	apsorbensi, filtarski materijali, tkanine za brisanje i zaštitna odjeća, koji nisu navedeni pod 15 02 02*	X						∞
				X					∞
							12		28.080 t/god.
							13		2.000 t
								15	2.000 t
219.	16 01 03	otpadne gume	X						∞
				X					∞
					X				5.000 t/god.
							13		1.800 t

220.	16 01 06	otpadna vozila koja ne sadrže ni tekućine ni druge opasne komponente	X						∞
				X					∞
					X				5.000 t/god.
							13		2.000 t
221.	16 01 12	kočne obloge koje nisu navedene pod 16 01 11*	X						∞
				X					∞
							13		2.000 t
								15	2.000 t
222.	16 01 15	antifriz tekućine koje nisu navedene pod 16 01 14*	X						∞
				X					∞
							13		2.000 t
								15	2.000 t
223.	16 01 16	spremnici za tekući plin	X						∞
				X					∞
							13		2.800 t
								15	2.800 t
224.	16 01 17	željezo i legure koje sadrže željezo	X						∞
				X					∞
					X				5.000 t/god.
							13		2.800 t
								15	2.800 t
225.	16 01 18	obojeni metali	X						∞
				X					∞
					X				5.000 t/god.
							12		28.080 t/god.
							13		2.800 t
								15	2.800 t
226.	16 01 19	plastika	X						∞
				X					∞
					X				5.000 t/god.
							12		28.080 t/god.
							13		2.400 t
								15	2.400 t
227.	16 01 20	staklo	X						∞
				X					∞

					X				5.000 t/god.
							12		28.080 t/god.
							13		2.000 t
								15	2.000 t
228.	16 01 22	komponente koje nisu specificirane na drugi način	X						∞
				X					∞
							13		2.000 t
								15	2.000 t
229.	16 01 99	otpad koji nije specificiran na drugi način	X						∞
				X					∞
							13		2.000 t
								15	2.000 t
230.	16 02 14	odbačena oprema koja nije navedena pod 16 02 09* do 16 02 13*	X						∞
				X					∞
							13		2.800 t
231.	16 02 16	komponente izvađene iz odbačene opreme koje nisu navedene pod 16 02 15*	X						∞
				X					∞
							12		28.080 t/god.
							13		2.800 t
232.	16 03 04	anorganski otpad koji nije naveden pod 16 03 03*	X						∞
				X					∞
							12		28.080 t/god.
							13		2.400 t
								15	2.400 t
233.	16 03 06	organski otpad koji nije naveden pod 16 03 05*	X						∞
				X					∞
							12		28.080 t/god.
							13		2.400 t
								15	2.400 t
234.	16 06 04	alkalne baterije (osim 16 06 03*)	X						∞
				X					∞
					X				5.000 t/god.
							13		2.800 t
235.	16 06 05	ostale baterije i akumulatori	X						∞
				X					∞

					X				5.000 t/god.
							13		2.800 t
236.	16 07 99	otpad koji nije specificiran na drugi način	X						∞
				X					∞
					X				5.000 t/god.
							13		2.400 t
								15	2.400 t
237.	16 08 01	istrošeni katalizatori koji sadrže zlato, srebro, renij, rodij, paladij, iridij ili platinu (osim 16 08 07*)	X						∞
				X					∞
					X				5.000 t/god.
							13		2.400 t
								15	2.400 t
238.	16 08 03	istrošeni katalizatori koji sadrže prijelazne metale ili spojeve prijelaznih metala, a koji nisu specificirani na drugi način	X						∞
				X					∞
					X				5.000 t/god.
							13		2.400 t
								15	2.400 t
239.	16 10 02	vodeni tekući otpad koji nije naveden pod 16 10 01*	X						∞
				X					∞
							13		2.400 t
								15	2.400 t
240.	16 10 04	vodeni koncentrati koji nisu navedeni pod 16 10 03*	X						∞
				X					∞
							13		2.400 t
								15	2.400 t
241.	16 11 02	obloge i vatrostalni otpad na bazi ugljika, koji potječe iz metalurških procesa i nije naveden pod 16 11 01*	X						∞
				X					∞
							13		2.400 t
								15	2.400 t
242.	16 11 04	ostale obloge i vatrostalni otpad iz metalurških procesa, koji nije naveden pod 16 11 03*	X						∞
				X					∞
							13		2.400 t
								15	2.400 t
243.	16 11 06	obloge i vatrostalni otpad iz nemetalurških procesa, koji nije	X						∞
				X					∞

		naveden pod 16 11 05*					13		2.400 t
								15	2.400 t
244.	17 01 01	beton	X						∞
				X					∞
							13		2.800 t
								15	2.800 t
245.	17 01 02	cigle	X						∞
				X					∞
							13		2.400 t
								15	2.400 t
246.	17 01 03	crijep/pločice i keramika	X						∞
				X					∞
							13		2.400 t
								15	2.400 t
247.	17 01 07	mješavine betona, cigle, crijepa/pločica i keramike koje nisu navedene pod 17 01 06*	X						∞
				X					∞
							13		2.800 t
								15	2.800 t
248.	17 02 01	drvo	X						∞
				X					∞
							12		28.080 t/god.
							13		2.000 t
								15	2.000 t
249.	17 02 02	staklo	X						∞
				X					∞
							13		2.400 t
								15	2.400 t
250.	17 02 03	plastika	X						∞
				X					∞
							12		28.080 t/god.
							13		2.000 t
								15	2.000 t
251.	17 03 02	mješavine bitumena koje nisu navedene pod 17 03 01*	X						∞
				X					∞
							13		2.800 t

								15	2.800 t
252.	17 04 01	bakar, bronca, mjed	X						∞
				X					∞
							12		28.080 t/god.
							13		2.800 t
								15	2.800 t
253.	17 04 02	aluminij	X						∞
				X					∞
							12		28.080 t/god.
							13		2.400 t
								15	2.400 t
254.	17 04 03	olovo	X						∞
				X					∞
							13		2.800 t
								15	2.800 t
255.	17 04 04	cink	X						∞
				X					∞
							13		2.800 t
								15	2.800 t
256.	17 04 05	željezo i čelik	X						∞
				X					∞
							13		2.800 t
								15	2.800 t
257.	17 04 06	kositar	X						∞
				X					∞
							13		2.800 t
								15	2.800 t
258.	17 04 07	miješani metali	X						∞
				X					∞
							12		28.080 t/god.
							13		2.400 t
								15	2.400 t
259.	17 04 11	kabelski vodiči koji nisu navedeni pod 17 04 10*	X						∞
				X					∞
							12		28.080 t/god.

							13		2.000 t
								15	2.000 t
260.	17 05 04	zemlja i kamenje koji nisu navedeni pod 17 05 03*	X						∞
				X					∞
							13		2.800 t
								15	2.800 t
261.	17 05 06	otpad od jaruženja koji nije naveden pod 17 05 05*	X						∞
				X					∞
							13		2.800 t
								15	2.800 t
262.	17 05 08	kamen tučenac za nasipavanje pruge koji nije naveden pod 17 05 07*	X						∞
				X					∞
							13		2.800 t
								15	2.800 t
263.	17 06 04	izolacijski materijali koji nisu navedeni pod 17 06 01* i 17 06 03*	X						∞
				X					∞
							12		28.080 t/god.
							13		2.000 t
								15	2.000 t
264.	17 08 02	građevinski materijali na bazi gipsa koji nisu navedeni pod 17 08 01*	X						∞
				X					∞
							12		28.080 t/god.
							13		2.400 t
								15	2.400 t
265.	17 09 04	miješani građevinski otpad i otpad od rušenja objekata, koji nije naveden pod 17 09 01*, 17 09 02* i 17 09 03*	X						∞
				X					∞
							13		2.800 t
								15	2.800 t
266.	18 01 04	otpad čije skupljanje i odlaganje nije podvrgnuto specijalnim zahtjevima radi prevencije infekcije (npr. rublje, zavoji od gipsa, posteljina, odjeća za jednokratnu primjenu, pelene…)	X						∞
				X					∞
							13		2.400 t
								15	2.400 t
267.	18 01 09	lijekovi koji nisu navedeni pod 18 01 08*	X						∞
				X					∞
							13		2.400 t

								15	2.400 t
268.	18 02 08	lijekovi koji nisu navedeni pod 18 02 07*	X						∞
				X					∞
							13		2.400 t
								15	2.400 t
269.	19 01 02	materijali koji sadrže željezo izdvojeni iz pepela s rešetke ložišta	X						∞
				X					∞
							13		2.400 t
								15	2.400 t
270.	19 01 12	pepeo i šljaka s rešetke ložišta koji nisu navedeni pod 19 01 11*	X						∞
				X					∞
							13		2.000 t
								15	2.000 t
271.	19 01 14	lebdeći pepeo koji nije naveden pod 19 01 13*	X						∞
				X					∞
							13		2.000 t
								15	2.000 t
272.	19 01 16	prašina iz kotlova koja nije navedena pod 19 01 15*	X						∞
				X					∞
							13		2.000 t
								15	2.000 t
273.	19 01 18	otpad od pirolize koji nije naveden pod 19 01 17*	X						∞
				X					∞
							13		2.000 t
								15	2.000 t
274.	19 01 19	pijesci nastali pri transportu krutih materijala pomoću tekućine	X						∞
				X					∞
							13		2.800 t
								15	2.800 t
275.	19 01 99	otpad koji nije specificiran na drugi način	X						∞
				X					∞
							13		2.800 t
								15	2.800 t
276.	19 02 03	prethodno miješani otpad sastavljen samo od neopasnog otpada	X						∞
				X					∞

							13		2.800 t
								15	2.800 t
277.	19 02 06	muljevi od fizikalno/kemijske obrade koji nisu navedeni pod 19 02 05*	X						∞
				X					∞
							13		2.800 t
								15	2.800 t
278.	19 02 10	gorivi otpad koji nije naveden pod 19 02 08* i 19 02 09*	X						∞
				X					∞
							13		2.400 t
								15	2.400 t
279.	19 02 99	otpad koji nije specificiran na drugi način	X						∞
				X					∞
							13		2.400 t
								15	2.400 t
280.	19 03 05	stabilizirani otpad koji nije naveden pod 19 03 04*	X						∞
				X					∞
							13		2.400 t
								15	2.400 t
281.	19 03 07	ukrućeni otpad koji nije naveden pod 19 03 06*	X						∞
				X					∞
							13		2.400 t
								15	2.400 t
282.	19 04 01	vitrificirani otpad	X						∞
				X					∞
							13		2.000 t
								15	2.000 t
283.	19 05 01	nekompostirana frakcija komunalnog i sličnog otpada	X						∞
				X					∞
							13		2.000 t
284.	19 05 02	nekompostirana frakcija životinjskog i biljnog otpada	X						∞
				X					∞
							13		2.000 t
								15	2.000 t
285.	19 05 03	kompost koji nije u skladu sa specifikacijom	X						∞
				X					∞

							13		2.000 t
								15	2.000 t
286.	19 05 99	otpad koji nije specificiran na drugi način	X						∞
				X					∞
							13		2.000 t
								15	2.000 t
287.	19 06 99	otpad koji nije specificiran na drugi način	X						∞
				X					∞
							13		2.800 t
								15	2.800 t
288.	19 07 03	procjedne vode s odlagališta otpada koje nisu navedene pod 19 07 02*	X						∞
				X					∞
							13		2.800 t
								15	2.800 t
289.	19 08 01	ostaci na sitima i grabljama	X						∞
				X					∞
							13		2.400 t
								15	2.400 t
290.	19 08 02	otpad iz pjeskolova	X						∞
				X					∞
							13		2.400 t
								15	2.400 t
291.	19 08 05	muljevi od obrade urbanih otpadnih voda	X						∞
				X					∞
							13		2.800 t
								15	2.800 t
292.	19 08 09	mješavine masti i ulja iz separatora ulje/voda, koje sadrže samo jestivo ulje i masnoće	X						∞
				X					∞
							13		2.400 t
								15	2.400 t
293.	19 08 12	muljevi iz biološke obrade industrijskih otpadnih voda, koji nisu navedeni pod 19 08 11*	X						∞
				X					∞
							13		2.800 t
								15	2.800 t
294.	19 08 14	muljevi iz ostalih obrada industrijskih	X						∞

		otpadnih voda, koji nisu navedeni pod 19 08 13*		X					∞
							13		2.800 t
								15	2.800 t
295.	19 08 99	otpad koji nije specificiran na drugi način	X						∞
				X					∞
							13		2.400 t
								15	2.400 t
296.	19 09 01	kruti otpad od primarne filtracije i prosijavanja	X						∞
				X					∞
							13		2.400 t
								15	2.400 t
297.	19 09 02	muljevi od bistrenja voda	X						∞
				X					∞
							13		2.800 t
								15	2.800 t
298.	19 09 03	muljevi od dekarbonizacije	X						∞
				X					∞
							13		2.800 t
								15	2.800 t
299.	19 09 04	istrošeni aktivni ugljen	X						∞
				X					∞
							13		2.400 t
								15	2.400 t
300.	19 09 05	zasićene ili istrošene smole od ionske izmjene	X						∞
				X					∞
							13		2.400 t
								15	2.400 t
301.	19 09 06	otopine i muljevi od regeneracije ionskih izmjenjivača	X						∞
				X					∞
							13		2.800 t
								15	2.800 t
302.	19 09 99	otpad koji nije specificiran na drugi način	X						∞
				X					∞
							13		2.000 t
								15	2.000 t

303.	19 10 01	otpad od željeza i čelika	X						∞
				X					∞
							13		2.800 t
								15	2.800 t
304.	19 10 02	otpad od obojenih metala	X						∞
				X					∞
							13		2.800 t
								15	2.800 t
305.	19 10 04	pahuljasta frakcija i prašina, koja nije navedena pod 19 10 03*	X						∞
				X					∞
							13		2.000 t
								15	2.000 t
306.	19 10 06	ostale frakcije koje nisu navedene pod 19 10 05*	X						∞
				X					∞
							13		2.000 t
								15	2.000 t
307.	19 12 01	papir i karton	X						∞
				X					∞
							13		1.700 t
								15	1.700 t
308.	19 12 02	željezo i legure koje sadrže željezo	X						∞
				X					∞
							13		2.800 t
								15	2.800 t
309.	19 12 03	obojeni metali	X						∞
				X					∞
							13		2.800 t
								15	2.800 t
310.	19 12 04	plastika i guma	X						∞
				X					∞
							13		2.000 t
311.	19 12 05	staklo	X						∞
				X					∞
							13		2.000 t
								15	2.000 t

312.	19 12 07	drvo koje nije navedeno pod 19 12 06*	X						∞
				X					∞
							13		2.000 t
								15	2.000 t
313.	19 12 08	tekstili	X						∞
				X					∞
							13		1.500 t
								15	1.500 t
314.	19 12 09	minerali (npr. pijesak, kamenje)	X						∞
				X					∞
							13		2.400 t
								15	2.400 t
315.	19 12 10	gorivi otpad (gorivo dobiveno iz otpada)	X						∞
				X					∞
							13		2.000 t
								15	2.000 t
316.	19 12 12	ostali otpad (uključujući mješavine materijala) od mehaničke obrade otpada, koji nije naveden pod 19 12 11*	X						∞
				X					∞
							13		2.000 t
								15	2.000 t
317.	19 13 02	kruti otpad nastao pri sanaciji tla koji nije naveden pod 19 13 01*	X						∞
				X					∞
							13		2.400 t
								15	2.400 t
318.	20 01 01	papir i karton	X						∞
				X					∞
							12		28.080 t/god.
							13		1.900 t
								15	1.900 t
319.	20 01 02	staklo	X						∞
				X					∞
							12		28.080 t/god.
							13		2.000 t
								15	2.000 t
320.	20 01 08	biorazgradivi otpad iz kuhinja i	X						∞

		kantina		X					∞
							13		2.000 t
								15	2.000 t
321.	20 01 10	odjeća	X						∞
				X					∞
					X				5.000 t/god.
							12		28.080 t/god.
							13		1.500 t
								15	1.500 t
322.	20 01 11	tekstili	X						∞
				X					∞
							12		28.080 t/god.
							13		1.500 t
								15	1.500 t
323.	20 01 25	jestiva ulja i masti	X						∞
				X					∞
							13		2.000 t
								15	2.000 t
324.	20 01 28	boje, tinte, ljepila i smole, koje nisu navedene pod 20 01 27*	X						∞
				X					∞
							13		2.400 t
								15	2.400 t
325.	20 01 30	deterdženti koji nisu navedeni pod 20 01 29*	X						∞
				X					∞
							13		2.000 t
								15	2.000 t
326.	20 01 32	lijekovi koji nisu navedeni pod 20 01 31*	X						∞
				X					∞
							13		1.500 t
								15	1.500 t
327.	20 01 34	baterije i akumulatori, koji nisu navedeni pod 20 01 33*	X						∞
				X					∞
					X				5.000 t/god.
							13		2.800 t
328.	20 01 36	odbačena električna i elektronička	X						∞

		oprema, koja nije navedena pod 20 01 21*, 20 01 23* i 20 01 35*		X					∞
					X				5.000 t/god.
							13		2.400 t
329.	20 01 38	drvo koje nije navedeno pod 20 01 37*	X						∞
				X					∞
							12		28.080 t/god.
							13		2.000 t
								15	2.000 t
330.	20 01 39	plastika	X						∞
				X					∞
							12		28.080 t/god.
							13		1.900 t
								15	1.900 t
331.	20 01 40	metali	X						∞
				X					∞
							12		28.080 t/god.
							13		2.400 t
								15	2.400 t
332.	20 01 41	otpad od čišćenja dimnjaka	X						∞
				X					∞
							13		2.000 t
								15	2.000 t
333.	20 01 99	ostali sastojci komunalnog otpada koji nisu specificirani na drugi način	X						∞
				X					∞
							13		2.000 t
								15	2.000 t
334.	20 02 01	biorazgradivi otpad	X						∞
				X					∞
							13		1.000 t
335.	20 02 02	zemlja i kamenje	X						∞
				X					∞
							13		2.400 t
								15	2.400 t
336.	20 02 03	ostali otpad koji nije biorazgradiv	X						∞
				X					∞

							13		2.400 t
								15	2.400 t
337.	20 03 02	otpad s tržnica	X						∞
				X					∞
							13		2.000 t
								15	2.000 t
338.	20 03 03	ostaci od čišćenja ulica	X						∞
				X					∞
							13		2.000 t
								15	2.000 t
339.	20 03 07	glomazni otpad	X						∞
				X					∞
					X				5.000 t/god.
							12		28.080 t/god.
							13		2.400 t
								15	2.400 t
340.	20 03 99	komunalni otpad koji nije specificiran na drugi način	X						∞
				X					∞
							13		2.400 t
								15	2.400 t

Tablica 3. Dopuštena količina otpada koja se može nalaziti na lokaciji

br.	KLJUČNI BROJ	NAZIV OTPADA	DOPUŠTENA KOLIČINA /t/
1.	01 01 01	otpad od iskopavanja metalnih mineralnih sirovina	2.800
2.	01 03 08	otpad u obliku prašine i praha, koji nije naveden pod 01 03 07*	2.000
3.	01 03 09	crveni mulj iz proizvodnje aluminija, različit od otpada navedenog pod 01 03 07	2.800
4.	01 03 99	otpad koji nije specificiran na drugi način	2.800
5.	01 04 08	otpadni šljunak i drobljeni kamen, koji nisu navedeni pod 01 04 07*	2.800
6.	01 04 09	otpadni pijesak i gline	2.800
7.	01 04 10	otpad u obliku prašine i praha, koji nije naveden pod 01 04 07*	2.000
8.	01 04 99	otpad koji nije specificiran na drugi način	2.400

9.	02 01 01	muljevi od pranja i čišćenja	2.800
10.	02 01 03	otpadna biljna tkiva	1.800
11.	02 01 04	otpadna plastika (isključujući ambalažu)	1.800
12.	02 01 07	otpad iz šumarstva	2.000
13.	02 01 10	otpadni metal	2.800
14.	02 01 99	otpad koji nije specificiran na drugi način	2.000
15.	02 02 03	materijali neprikladni za potrošnju ili preradu	1.800
16.	02 03 01	muljevi od pranja, čišćenja, guljenja, centrifugiranja i separacije	2.800
17.	02 03 02	otpad od sredstava za konzerviranje	2.000
18.	02 03 03	otpad od ekstrakcije otapalom	2.000
19.	02 03 04	materijali neprikladni za potrošnju ili preradu	1.800
20.	02 03 05	muljevi od obrade efluenta na mjestu njihova nastanka	2.800
21.	02 03 99	otpad koji nije specificiran na drugi način	2.000
22.	02 04 01	otpad od čišćenja i pranja šećerne repe	2.000
23.	02 04 02	kalcij karbonat koji nije u skladu sa specifikacijom	2.000
24.	02 04 03	muljevi od obrade efluenta na mjestu njihova nastanka	2.800
25.	02 04 99	otpad koji nije specificiran na drugi način	2.000
26.	02 05 01	materijali neprikladni za potrošnju ili preradu	1.800
27.	02 05 02	muljevi od obrade efluenata na mjestu njihova nastanka	2.800
28.	02 05 99	otpad koji nije specificiran na drugi način	2.000
29.	02 06 01	materijali neprikladni za potrošnju ili preradu	1.800
30.	02 06 02	otpad od sredstava za konzerviranje	2.000
31.	02 06 03	muljevi od obrade efluenata na mjestu njihova nastanka	2.800
32.	02 06 99	otpad koji nije specificiran na drugi način	2.000
33.	02 07 01	otpad od pranja, čišćenja i mehaničkog usitnjavanja sirovina	2.000
34.	02 07 02	otpad od destilacije alkohola	2.000
35.	02 07 03	otpad od kemijske obrade	2.000
36.	02 07 04	materijali neprikladni za potrošnju ili preradu	2.000
37.	02 07 05	muljevi od obrade efluenata na mjestu njihova nastanka	2.800
38.	02 07 99	otpad koji nije specificiran na drugi način	2.000
39.	03 01 01	otpadna kora i pluto	2.000
40.	03 01 05	piljevina, strugotine, otpaci od rezanja drva, drvo, iverica i furnir, koji nisu navedeni pod 03 01 04*	2.000
41.	03 01 99	otpad koji nije specificiran na drugi način	2.000
42.	03 03 01	otpadna kora i otpaci drveta	2.000
43.	03 03 02	muljevi od obrade sulfitnih lugova (od oporabe komponenti iz	2.800

		tekućine za kuhanje)	
44.	03 03 05	muljevi od obezbojenja koji nastaju pri recikliranju papira	2.800
45.	03 03 07	mehanički izdvojeni škart od prerade otpadnog papira i kartona	2.000
46.	03 03 08	otpad od sortiranja papira i kartona namijenjenog za recikliranje	2.000
47.	03 03 09	otpadni vapneni mulj	2.800
48.	03 03 10	otpadna vlakna i muljevi od vlakana, punila i prevlake, koji nastaju pri mehaničkoj separaciji	2.800
49.	03 03 11	muljevi od obrade efluenata na mjestu njihova nastanka, koji nisu navedeni pod 03 03 10	2.800
50.	03 03 99	otpad koji nije specificiran na drugi način	2.000
51.	04 01 08	otpadna štavljena koža (plava platna, strugotine, otpaci od rezanja, prah od poliranja) koja sadrži krom	2.800
52.	04 01 09	otpad od površinske i završne obrade	2.000
53.	04 01 99	otpad koji nije specificiran na drugi način	2.000
54.	04 02 09	otpad od mješovitih (kompozitnih) materijala (impregnirani tekstil, elastomeri, plastomeri)	1.500
55.	04 02 10	organske tvari iz prirodnih proizvoda (npr. mast, vosak)	1.800
56.	04 02 15	otpad od završne obrade koji nije naveden pod 04 02 14*	2.000
57.	04 02 17	sredstva za bojenje i pigmenti, koji nisu navedeni pod 04 02 16*	2.800
58.	04 02 20	muljevi od obrade efluenata na mjestu njihova nastanka, koji nisu navedeni pod 04 02 19*	2.800
59.	04 02 21	otpad od neprerađenih tekstilnih vlakana	1.500
60.	04 02 22	otpad od prerađenih tekstilnih vlakana	1.500
61.	04 02 99	otpad koji nije specificiran na drugi način	2.000
62.	05 01 17	bitumen	2.800
63.	05 01 99	otpad koji nije specificiran na drugi način	2.000
64.	06 01 99	otpad koji nije specificiran na drugi način	2.000
65.	06 04 99	otpad koji nije specificiran na drugi način	2.000
66.	06 05 03	muljevi od obrade efluenata na mjestu njihova nastanka, koji nisu navedeni u 06 05 02*	2.800
67.	06 08 99	otpad koji nije specificiran na drugi način	2.000
68.	07 02 13	otpadna plastika	2.400
69.	07 02 99	otpad koji nije specificiran na drugi način	2.400
70.	07 03 99	otpad koji nije specificiran na drugi način	2.400
71.	07 04 99	otpad koji nije specificiran na drugi način	2.400
72.	07 05 12	muljevi od pročišćavanja efluenata na mjestu njihova nastanka koji nisu navedeni pod 07 05 11*	2.800
73.	07 05 14	kruti otpad koji nije naveden pod 07 05 13*	2.400

74.	07 05 99	otpad koji nije specificiran na drugi način	2.400
75.	08 01 12	otpadne boje i lakovi koji nisu pod 08 01 11*	2.800
76.	08 01 14	muljevi od boja ili lakova koji nisu navedeni pod 08 01 13*	2.800
77.	08 01 16	vodeni muljevi koji sadrže boje ili lakove koji nisu navedeni pod 08 01 15*	2.800
78.	08 01 18	otpad od uklanjanja boja ili lakova koji nije naveden pod 08 01 17*	2.800
79.	08 01 20	vodene suspenzije koje sadrže boje ili lakove, a koje nisu navedene pod 08 01 19*	2.800
80.	08 01 99	otpad koji nije specificiran na drugi način	2.000
81.	08 02 01	otpadni prahovi za prevlake	2.000
82.	08 02 02	vodeni muljevi koji sadrže keramičke materijale	2.800
83.	08 02 03	vodene suspenzije koje sadrže keramičke materijale	2.800
84.	08 02 99	otpad koji nije specificiran na drugi način	2.000
85.	08 03 07	vodeni muljevi koji sadrže tinte	2.800
86.	08 03 08	vodeni tekući otpad koji sadrži tinte	2.800
87.	08 03 13	otpadne tinte koje nisu navedene pod 08 03 12*	2.800
88.	08 03 15	muljevi od tiskarskih boja koji nisu navedeni pod 08 03 14*	2.800
89.	08 03 18	otpadni tiskarski toneri koji nisu navedeni pod 08 03 17*	1.200
90.	08 03 99	otpad koji nije specificiran na drugi način	2.000
91.	08 04 10	otpadna ljepila i sredstva za brtvljenje, koja nisu navedena pod 08 04 09*	2.800
92.	08 04 12	muljevi od ljepila i sredstava za brtvljenje koji nisu navedeni pod 08 04 11*	2.800
93.	08 04 14	vodeni muljevi koji sadrže ljepila ili sredstva za brtvljenje, a koji nisu navedeni pod 08 04 13*	2.800
94.	08 04 16	vodeni tekući otpad koji sadrži ljepila ili sredstva za brtvljenje koji nije naveden pod 08 04 15*	2.800
95.	08 04 99	otpad koji nije specificiran na drugi način	2.800
96.	09 01 07	fotografski film i papir, koji sadrže srebro ili spojeve srebra	2.000
97.	09 01 08	fotografski film i papir, koji ne sadrže srebro ili spojeve srebra	2.000
98.	09 01 99	otpad koji nije specificiran na drugi način	2.000
99.	10 01 01	taložni pepeo, šljaka i prašina iz kotla (osim prašine iz kotla navedene pod 10 01 04*)	2.400
100.	10 01 02	lebdeći pepeo od izgaranja ugljena	2.400
101.	10 01 03	lebdeći pepeo od izgaranja treseta i neobrađenog drveta	2.400
102.	10 01 07	muljeviti reakcijski otpad na bazi kalcija, koji nastaje pri odsumporavanju dimnih plinova	2.800
103.	10 01 15	pepeo s rešetke ložišta, talog i prašina iz kotla od suspaljivanja,	2.400

		koji nisu navedeni pod 10 01 14*	
104.	10 01 17	lebdeći pepeo od suspaljivanja koji nije naveden pod 10 01 16*	2.400
105.	10 01 99	otpad koji nije specificiran na drugi način	2.000
106.	10 02 01	otpad od prerade šljake	2.800
107.	10 02 02	neprerađena šljaka	2.800
108.	10 02 08	kruti otpad od obrade plinova koji nije naveden pod 10 02 07*	2.800
109.	10 02 10	ogorine	2.800
110.	10 02 12	otpad od obrade rashladnih voda koji nije naveden pod 10 02 11*	2.800
111.	10 02 14	muljevi i filtarski kolači od obrade plina, koji nisu navedeni pod 10 02 13*	2.800
112.	10 02 15	ostali muljevi i filtarski kolači	2.800
113.	10 02 99	otpad koji nije specificiran na drugi način	2.000
114.	10 03 02	istrošene anode	2.400
115.	10 03 05	otpadna glinica	2.400
116.	10 03 22	ostale čestice i prašina (uključujući prašinu iz kugličnog mlina) koje nisu navedene pod 10 03 21*	2.400
117.	10 03 24	kruti otpad od obrade plina, koji nije naveden pod 10 03 23*	2.400
118.	10 03 26	muljevi i filtarski kolači od obrade plina koji nisu navedeni pod 10 03 25	2.800
119.	10 03 28	otpad od obrade rashladne vode koji nije naveden pod 10 03 27*	2.800
120.	10 03 30	otpad od obrade šljake koja sadrži soli i obrade crne šljake, a koji nije naveden pod 10 03 29*	2.800
121.	10 03 99	otpad koji nije specificiran na drugi način	2.800
122.	10 04 10	otpad od obrade rashladne vode koji nije naveden pod 10 04 09*	2.800
123.	10 04 99	otpad koji nije specificiran na drugi način	2.800
124.	10 05 01	šljaka iz primarne i sekundarne proizvodnje	2.800
125.	10 05 04	ostale čestice i prašina	2.000
126.	10 05 09	otpad od obrade rashladne vode koji nije naveden pod 10 05 08*	2.400
127.	10 05 11	šljaka i plutajuća nečista pjena koje nisu navedene pod 10 05 10*	2.400
128.	10 05 99	otpad koji nije specificiran na drugi način	2.000
129.	10 06 01	šljaka iz primarne i sekundarne proizvodnje	2.800
130.	10 06 02	šljaka i plutajuća nečista pjena iz primarne i sekundarne proizvodnje	2.400
131.	10 06 04	ostale čestice i prašina	2.000
132.	10 06 10	otpad od obrade rashladne vode koji nije naveden pod 10 06 09*	2.000
133.	10 06 99	otpad koji nije specificiran na drugi način	2.000

134.	10 07 01	šljaka iz primarne i sekundarne proizvodnje	2.800
135.	10 07 02	šljaka i plutajuća nečista pjena iz primarne i sekundarne proizvodnje	2.400
136.	10 07 03	kruti otpad od obrade plina	2.800
137.	10 07 04	ostale čestice i prašina	2.400
138.	10 07 05	muljevi i filtarski kolači od obrade plina	2.800
139.	10 07 08	otpad od obrade rashladne vode koji nije naveden pod 10 07 07*	2.400
140.	10 07 99	otpad koji nije specificiran na drugi način	2.000
141.	10 08 11	šljaka i plutajuća nečista pjena koje nisu navedene pod 10 08 10*	2.400
142.	10 08 13	otpad iz proizvodnje anoda koji sadrži ugljik i koji nije naveden pod 10 08 12*	2.400
143.	10 08 14	otpadne anode	2.400
144.	10 08 16	prašina iz dimnih plinova koja nije navedena pod 10 08 15*	2.400
145.	10 08 18	muljevi i filtarski kolači od obrade dimnih plinova, koji nisu navedeni pod 10 08 17*	2.800
146.	10 08 20	otpad od obrade rashladne vode koji nije naveden pod 10 08 19*	2.800
147.	10 08 99	otpad koji nije specificiran na drugi način	2.000
148.	10 09 03	šljaka iz visoke peći	2.800
149.	10 09 06	nekorištene ljevačke jezgre i kalupi, koji nisu navedeni pod 10 09 05*	2.800
150.	10 09 08	korištene ljevačke jezgre i kalupi, koji nisu navedeni pod 10 09 07*	2.800
151.	10 09 10	prašina iz dimnih plinova koja nije navedena pod 10 09 09*	2.400
152.	10 09 12	ostale čestice koje nisu navedene pod 10 09 11*	2.400
153.	10 09 14	otpadna veziva koja nisu navedena pod 10 09 13*	2.400
154.	10 09 16	otpadna sredstva za otkrivanje pukotina koja nisu navedena pod 10 09 15*	2.400
155.	10 09 99	otpad koji nije specificiran na drugi način	2.000
156.	10 10 03	troska iz visoke peći	2.400
157.	10 10 06	nekorištene ljevačke jezgre i kalupi, koji nisu navedeni pod 10 10 05*	2.800
158.	10 10 08	korištene ljevačke jezgre i kalupi, koji nisu navedeni pod 10 10 07*	2.800
159.	10 10 10	prašina iz dimnih plinova koja nije navedena pod 10 10 09*	2.400
160.	10 10 12	ostale čestice koje nisu navedene pod 10 10 11*	2.400
161.	10 10 14	otpadna veziva koja nisu navedena pod 10 10 13*	2.400
162.	10 10 16	otpadna sredstva za otkrivanje pukotina koja nisu navedena pod 10 10 15*	2.400

163.	10 10 99	otpad koji nije specificiran na drugi način	2.000
164.	10 11 03	otpadni vlaknasti materijali na bazi stakla	2.400
165.	10 11 05	čestice i prašina	2.400
166.	10 11 12	otpadno staklo koje nije navedeno pod 10 11 11*	2.800
167.	10 11 14	mulj od poliranja i brušenja stakla koji nije naveden pod 10 11 13*	2.800
168.	10 11 16	kruti otpad od obrade dimnih plinova koji nije naveden pod 10 11 15*	2.800
169.	10 11 18	muljevi i filtarski kolači od obrade dimnih plinova, koji nije naveden pod 10 11 17*	2.800
170.	10 11 20	kruti otpad od obrade efluenata na mjestu njihova nastanka, koji nije naveden pod 10 11 19*	2.800
171.	10 11 99	otpad koji nije specificiran na drugi način	2.000
172.	10 12 01	otpadna mješavina pripremljena prije termičke obrade	2.800
173.	10 12 03	čestice i prašina	2.400
174.	10 12 05	muljevi i filtarski kolači od obrade plina	2.800
175.	10 12 06	odbačeni kalupi	2.800
176.	10 12 08	otpad od keramike, cigli, crijepa i građevinskog materijala (nakon termičke obrade)	2.800
177.	10 12 10	kruti otpad od obrade dimnih plinova koji nije naveden pod 10 12 09*	2.800
178.	10 12 12	otpad od glaziranja koji nije naveden pod 10 12 11*	2.800
179.	10 12 13	mulj od obrade efluenata na mjestu njihova nastanka	2.800
180.	10 12 99	otpad koji nije specificiran na drugi način	2.000
181.	10 13 01	otpadna mješavina pripremljena prije termičke obrade	2.800
182.	10 13 04	otpad od kalciniranja i hidratizacije vapna	2.800
183.	10 13 06	čestice i prašina (osim pod 10 13 12* i 10 13 13)	2.400
184.	10 13 07	muljevi i filtarski kolači od obrade plina	2.800
185.	10 13 10	otpad iz proizvodnje azbestnog cementa, koji nije naveden pod 10 13 09	2.800
186.	10 13 11	otpad od kompozitnih materijala na bazi cementa, koji nije naveden pod 10 13 09 i 10 13 10	2.800
187.	10 13 13	kruti otpad od obrade plina, koji nije naveden pod 10 13 12*	2.800
188.	10 13 14	otpadni beton i betonski mulj	2.800
189.	10 13 99	otpad koji nije specificiran na drugi način	2.000
190.	11 01 10	muljevi i filtarski kolači, koji nisu navedeni pod 11 01 09 *	2.800
191.	11 01 12	vodene tekućine za ispiranje koje nisu navedene pod 11 01 11*	2.800
192.	11 01 14	otpad od odmašćivanja koji nije naveden pod 11 01 13*	2.000
193.	11 01 99	otpad koji nije specificiran na drugi način	2.000

194.	11 02 03	otpad iz proizvodnje anoda za elektrolitičke procese u vodenom mediju	2.400
195.	11 02 06	otpad iz procesa hidrometalurgije bakra, koji nije naveden pod 11 02 05*	2.400
196.	11 02 99	otpad koji nije specificiran na drugi način	2.000
197.	11 05 01	tvrdi cink	2.800
198.	11 05 02	cinkov pepeo	2.400
199.	11 05 99	otpad koji nije specificiran na drugi način	2.000
200.	12 01 01	strugotine i opiljci koji sadrže željezo	2.800
201.	12 01 02	prašina i čestice koje sadrže željezo	2.400
202.	12 01 03	strugotine i opiljci obojenih metala	2.400
203.	12 01 04	prašina i čestice obojenih metala	2.400
204.	12 01 05	strugotine plastike	2.000
205.	12 01 13	otpad od zavarivanja	2.000
206.	12 01 15	muljevi od strojne obrade koji nisu navedeni pod 12 01 14*	2.800
207.	12 01 17	otpadni materijal od obrade rasprskavanjem koji nije naveden pod 12 01 16*	2.400
208.	12 01 21	istrošena brusna tijela i brusni materijali, koji nisu navedeni pod 12 01 20*	2.400
209.	12 01 99	otpad koji nije specificiran na drugi način	2.400
210.	15 01 01	papirna i kartonska ambalaža	1.800
211.	15 01 02	plastična ambalaža	2.000
212.	15 01 03	drvena ambalaža	2.400
213.	15 01 04	metalna ambalaža	2.600
214.	15 01 05	višeslojna (kompozitna) ambalaža	2.000
215.	15 01 06	miješana ambalaža	2.400
216.	15 01 07	staklena ambalaža	1.800
217.	15 01 09	tekstilna ambalaža	1.200
218.	15 02 03	apsorbensi, filtarski materijali, tkanine za brisanje i zaštitna odjeća, koji nisu navedeni pod 15 02 02*	2.000
219.	16 01 03	otpadne gume	1.800
220.	16 01 06	otpadna vozila koja ne sadrže ni tekućine ni druge opasne komponente	2.000
221.	16 01 12	kočne obloge koje nisu navedene pod 16 01 11*	2.000
222.	16 01 15	antifriz tekućine koje nisu navedene pod 16 01 14*	2.000
223.	16 01 16	spremnici za tekući plin	2.800
224.	16 01 17	željezo i legure koje sadrže željezo	2.800
225.	16 01 18	obojeni metali	2.800

226.	16 01 19	plastika	2.400
227.	16 01 20	staklo	2.000
228.	16 01 22	komponente koje nisu specificirane na drugi način	2.000
229.	16 01 99	otpad koji nije specificiran na drugi način	2.000
230.	16 02 14	odbačena oprema koja nije navedena pod 16 02 09* do 16 02 13*	2.800
231.	16 02 16	komponente izvađene iz odbačene opreme koje nisu navedene pod 16 02 15*	2.800
232.	16 03 04	anorganski otpad koji nije naveden pod 16 03 03*	2.400
233.	16 03 06	organski otpad koji nije naveden po 16 03 05*	2.400
234.	16 06 04	alkalne baterije (osim 16 06 03*)	2.800
235.	16 06 05	ostale baterije i akumulatori	2.800
236.	16 07 99	otpad koji nije specificiran na drugi način	2.400
237.	16 08 01	istrošeni katalizatori koji sadrže zlato, srebro, renij, rodij, paladij, iridij ili platinu (osim 16 08 07*)	2.400
238.	16 08 03	istrošeni katalizatori koji sadrže prijelazne metale ili spojeve prijelaznih metala, a koji nisu specificirani na drugi način	2.400
239.	16 10 02	vodeni tekući otpad koji nije naveden pod 16 10 01*	2.400
240.	16 10 04	vodeni koncentrati koji nisu navedeni pod 16 10 03*	2.400
241.	16 11 02	obloge i vatrostalni otpad na bazi ugljika, koji potječe iz metalurških procesa i nije naveden pod 16 11 01*	2.400
242.	16 11 04	ostale obloge i vatrostalni otpad iz metalurških procesa, koji nije naveden pod 16 11 03*	2.400
243.	16 11 06	obloge i vatrostalni otpad iz nemetalurških procesa, koji nije naveden pod 16 11 05*	2.400
244.	17 01 01	beton	2.800
245.	17 01 02	cigle	2.400
246.	17 01 03	crijep/pločice i keramika	2.400
247.	17 01 07	mješavine betona, cigle, crijepa/pločica i keramike koje nisu navedene pod 17 01 06*	2.800
248.	17 02 01	drvo	2.000
249.	17 02 02	staklo	2.400
250.	17 02 03	plastika	2.000
251.	17 03 02	mješavine bitumena koje nisu navedene pod 17 03 01*	2.800
252.	17 04 01	bakar, bronca, mjed	2.800
253.	17 04 02	aluminij	2.400
254.	17 04 03	olovo	2.800
255.	17 04 04	cink	2.800
256.	17 04 05	željezo i čelik	2.800

257.	17 04 06	kositar	2.800
258.	17 04 07	miješani metali	2.400
259.	17 04 11	kabelski vodiči koji nisu navedeni pod 17 04 10*	2.000
260.	17 05 04	zemlja i kamenje koji nisu navedeni pod 17 05 03*	2.800
261.	17 05 06	otpad od jaružanja koji nije naveden pod 17 05 05*	2.800
262.	17 05 08	kamen tučenac za nasipanje pruge koji nije naveden pod 17 05 07*	2.800
263.	17 06 04	izolacijski materijali koji nisu navedeni pod 17 06 01* i 17 06 03*	2.000
264.	17 08 02	građevinski materijali na bazi gipsa koji nisu navedeni pod 17 08 01*	2.400
265.	17 09 04	miješani građevinski otpad i otpad od rušenja objekata, koji nije naveden pod 17 09 01*, 17 09 02* i 17 09 03*	2.800
266.	18 01 04	otpad čije sakupljanje i odlaganje nije podvrgnuto specijalnim zahtjevima radi prevencije infekcije (npr. rublje, zavoji od gipsa, posteljina, odjeća za jednokratnu primjenu, pelene…)	2.400
267.	18 01 09	lijekovi koji nisu navedeni pod 18 01 08*	2.400
268.	18 02 08	lijekovi koji nisu navedeni pod 18 02 07*	2.400
269.	19 01 02	materijali koji sadrže željezo izdvojeni iz pepela s rešetke ložišta	2.400
270.	19 01 12	pepeo i šljaka s rešetke ložišta koji nisu navedeni pod 19 01 11*	2.000
271.	19 01 14	lebdeći pepeo koji nije naveden pod 19 01 13*	2.000
272.	19 01 16	prašina iz kotlova koja nije navedena pod 19 01 15*	2.000
273.	19 01 18	otpad od pirolize koji nije naveden pod 19 01 17*	2.000
274.	19 01 19	pijesci nastali pri transportu krutih materijala pomoću tekućine	2.800
275.	19 01 99	otpad koji nije specificiran na drugi način	2.800
276.	19 02 03	prethodno miješani otpad sastavljen samo od neopasnog otpada	2.800
277.	19 02 06	muljevi od fizikalno/kemijske obrade koji nisu navedeni pod 19 02 05*	2.800
278.	19 02 10	gorivi otpad koji nije naveden pod 19 02 08* i 19 02 09*	2.400
279.	19 02 99	otpad koji nije specificiran na drugi način	2.400
280.	19 03 05	stabilizirani otpad koji nije naveden pod 19 03 04*	2.400
281.	19 03 07	ukrućeni otpad koji nije naveden pod 19 03 06*	2.400
282.	19 04 01	vitrificirani otpad	2.000
283.	19 05 01	nekompostirana frakcija komunalnog i sličnog otpada	2.000
284.	19 05 02	nekompostirana frakcija životinjskog i biljnog otpada	2.000
285.	19 05 03	kompost koji nije u skladu sa specifikacijom	2.000
286.	19 05 99	otpad koji nije specificiran na drugi način	2.000
287.	19 06 99	otpad koji nije specificiran na drugi način	2.800

288.	19 07 03	procjedne vode s odlagališta otpada koje nisu navedene pod 19 07 02*	2.800
289.	19 08 01	ostaci na sitima i grabljama	2.400
290.	19 08 02	otpad iz pjeskolova	2.400
291.	19 08 05	muljevi od obrade urbanih otpadnih voda	2.800
292.	19 08 09	mješavine masti i ulja iz separatora ulje/voda, koje sadrže samo jestivo ulje i masnoće	2.400
293.	19 08 12	muljevi iz biološke obrade industrijskih otpadnih voda, koji nisu navedeni pod 19 08 11*	2.800
294.	19 08 14	muljevi iz ostalih obrada industrijskih otpadnih voda, koji nisu navedeni pod 19 08 13*	2.800
295.	19 08 99	otpad koji nije specificiran na drugi način	2.400
296.	19 09 01	kruti otpad od primarne filtracije i prosijavanja	2.400
297.	19 09 02	muljevi od bistrenja voda	2.800
298.	19 09 03	muljevi od dekarbonizacije	2.800
299.	19 09 04	istrošeni aktivni ugljen	2.400
300.	19 09 05	zasićene ili istrošene smole od ionske izmjene	2.400
301.	19 09 06	otopine i muljevi od regeneracije ionskih izmjenjivača	2.800
302.	19 09 99	otpad koji nije specificiran na drugi način	2.000
303.	19 10 01	otpad od željeza i čelika	2.800
304.	19 10 02	otpad od obojenih metala	2.800
305.	19 10 04	pahuljasta frakcija i prašina, koja nije navedena pod 19 10 03*	2.000
306.	19 10 06	ostale frakcije koje nisu navedene pod 19 10 05*	2.000
307.	19 12 01	papir i karton	1.700
308.	19 12 02	željezo i legure koje sadrže željezo	2.800
309.	19 12 03	obojeni metali	2.800
310.	19 12 04	plastika i guma	2.000
311.	19 12 05	staklo	2.000
312.	19 12 07	drvo koje nije navedeno pod 19 12 06*	2.000
313.	19 12 08	tekstili	1.500
314.	19 12 09	minerali (npr. pijesak, kamenje)	2.400
315.	19 12 10	gorivi otpad (gorivo dobiveno iz otpada)	2.000
316.	19 12 12	ostali otpad (uključujući mješavine materijala) od mehaničke obrade otpada, koji nije naveden pod 19 12 11*	2.000
317.	19 13 02	kruti otpad nastao pri sanaciji tla koji nije naveden pod 19 13 01*	2.400
318.	20 01 01	papir i karton	1.900
319.	20 01 02	staklo	2.000

320.	20 01 08	biorazgradivi otpad iz kuhinja i kantina	2.000
321.	20 01 10	odjeća	1.500
322.	20 01 11	tekstili	1.500
323.	20 01 25	jestiva ulja i masti	2.000
324.	20 01 28	boje, tinte, ljepila i smole, koje nisu navedene pod 20 01 27*	2.400
325.	20 01 30	deterdženti koji nisu navedeni pod 20 01 29*	2.000
326.	20 01 32	lijekovi koji nisu navedeni pod 20 01 31*	1.500
327.	20 01 34	baterije i akumulatori, koji nisu navedeni pod 20 01 33*	2.800
328.	20 01 36	odbačena električna i elektronička oprema, koja nije navedena pod 20 01 21*, 20 01 23* i 20 01 35*	2.400
329.	20 01 38	drvo koje nije navedeno pod 20 01 37*	2.000
330.	20 01 39	plastika	1.900
331.	20 01 40	metali	2.400
332.	20 01 41	otpad od čišćenja dimnjaka	2.000
333.	20 01 99	ostali sastojci komunalnog otpada koji nisu specificirani na drugi način	2.000
334.	20 02 01	biorazgradivi otpad	1.000
335.	20 02 02	zemlja i kamenje	2.400
336.	20 02 03	ostali otpad koji nije biorazgradiv	2.400
337.	20 03 02	otpad s tržnica	2.000
338.	20 03 03	ostaci od čišćenja ulica	2.000
339.	20 03 07	glomazni otpad	2.400
340.	20 03 99	komunalni otpad koji nije specificiran na drugi način	2.400

Ukupna količina svih vrsta otpada iz Tablice 3. koja je u jednom trenutku dopuštena na lokaciji gospodarenja otpadom iznosi: _2.800 t_ .

Tablica 4. Svrha koja se postiže obavljanjem postupaka

br.	OZNAKA POSTUPKA	SVRHA
1.	S	Sakupljanje otpada u svrhu preuzimanja i prijevoza otpada te prihvata i razvrstavanja na privremenom skladištu, do daljnjeg odvoza na oporabu ili konačno zbrinjavanje. Skladištenje otpada smije trajati najduže do godinu dana od dana prezimanja.
2.	IS	Interventno sakupljanje otpada u svrhu hitnog uklanjanja otpada s određene lokacije radi sprječavanja nastanka i/ili smanjenja na najmanju moguću mjeru onečišćenja okoliša, ugrožavanja ljudskog zdravlja, uzrokovanja šteta biljnom i životinjskom svijetu i drugih šteta. Interventno sakupljeni otpad vozi se ili direktno na oporabu ili zbrinjavanje ili dovozi na skladištenje do odvoza na oporabu ili konačno zbrinjavanje.
3.	R13	Skladištenje otpada prije oporabe u svrhu privremenog skladištenja do odvoza na daljnju oporabu. Skladištenje otpada smije trajati najduže do godinu dana od dana prezimanja.
4.	D15	Skladištenje otpada prije zbrinjavanja u svrhu privremenog skladištenja do odvoza na daljnje zbrinjavanje. Skladištenje otpada smije trajati najduže do godinu dana od dana prezimanja.
5.	PU	Priprema za ponovnu uporabu rastavljanjem, čišćenjem i popravkom otpada u svrhu njegove ponovne uporabe/korištenja u izvornu svrhu u koju je ta tvar ili predmet bio izrađen prije nego je postao otpad.
6.	R12	Razmjena otpada sortiranjem, usitnjavanjem, prešanjem i baliranjem otpada u svrhu podvrgavanja daljnjim postupcima oporabe od R1 do R11.

III. UVJETI ZA OBAVLJANJE POSTUPKA GOSPODARENJA OTPADOM

Tablica 5.1. Opći uvjeti

Članak 6. Stavak (1) Pravilnika o gospodarenju otpadom (NN 117/17)	
Opći uvjeti	Opći uvjeti kojima mora udovoljiti građevina u kojoj se obavlja postupak gospodarenja otpadom: - da je onemogućeno istjecanje oborinske vode koja je došla u doticaj s otpadom na tlo, u vode, podzemne vode i more
Način ispunjavanja	Obavljanje postupka gospodarenja neopasnim otpadom obavlja se u zatvorenoj građevini te otvorenom prostoru, uglavnom u odgovarajućim spremnicima/kontejnerima. Oborinske vode ne mogu doći u doticaj s otpadom budući se isti skladišti u zatvorenom prostoru, a na otvorenom prostoru u odgovarajućim metalnim spremnicima/kontejnerima koji se prekrivaju ceradom ili imaju poklopac i na nepropusnoj su asfaltiranoj površini.
Opći uvjeti	- da je onemogućeno raznošenje otpada u okoliš, odnosno da je onemogućeno njegovo razlijevanje i/ili ispuštanje u okoliš
Način ispunjavanja	Skladištenje otpada se obavlja u zatvorenom prostoru, koje je opremljeno odgovarajućim spremnicima, čime je onemogućeno raznošenje otpada u okoliš. Za vrste neopasnog otpada koje se skladiše u rasutom stanju (plastika, metal, drvo, gume...) onemogućeno je raznošenje otpada u okoliš budući se isti skladište u zatvorenom prostoru na betoniranoj površini. Skladištenje otpada se obavlja i na otvorenom asfaltiranom prostoru, koje je opremljeno odgovarajućim spremnicima/metalnim kontejnerima koji su pokriveni ceradom ili imaju poklopac, čime je onemogućeno raznošenje otpada u okoliš. Na otvorenom prostoru otpad se skladišti i u rasutom stanju (plastika, metal, drvo, gume...), također je onemogućeno raznošenje otpada u okoliš budući se isti skladište na nepropusnoj asfaltiranoj površini.
Opći uvjeti	- da građevina ima podnu površinu otpornu na djelovanje otpada
Način ispunjavanja	Građevina/zatvoreno skladište ima betoniranu podnu površinu otpornu na djelovanje neopasnog otpada. Otvoreni prostor također ima asfaltiranu podnu površinu otpornu na djelovanje neopasnog otpada.
Opći uvjeti	- da je neovlaštenim osobama onemogućen pristup otpadu
Način ispunjavanja	Neovlaštenim osobama onemogućen je pristup otpadu – lokacija je ograđena i pod video nadzorom.
Opći uvjeti	- da je lokacija gospodarenja otpadom opremljena video nadzorom.
Način ispunjavanja	Lokacija gospodarenja otpadom je opremljena uređajima i sredstvima za početno gašenje požara, dovoljnim brojem vatrogasnih aparata, koji se redovito servisiraju.
Opći uvjeti	- da su na vidljivom i pristupačnom mjestu obavljanja tehnološkog procesa postavljene upute za rad
Način ispunjavanja	Na vidljivom i pristupačnom mjestu obavljanja tehnološkog procesa skladištenja otpada postavljene su Upute za rad (upute iz ovog Elaborata).
Opći uvjeti	- da je mjesto obavljanja tehnološkog procesa opremljeno rasvjetom

Način ispunjavanja	Mjesto obavljanja tehnološkog procesa skladištenja i oporabe neopasnog otpada opremljeno je prirodnom i umjetnom rasvjetom koja omogućava sigurnost u obavljanju djelatnosti iz ovog Elaborata.
Opći uvjeti	- da je lokacija gospodarenja otpadom označena sukladno Pravilniku
Način ispunjavanja	Građevina za skladištenje i oporabu označena je s podacima o nazivu tvrtke, adresi lokacije skladišta i oporabe, radnom vremenu, nazivu tijela koje je izdalo dozvolu te klasi dozvole i rješenja.
Opći uvjeti	- da je do lokacije gospodarenja otpadom omogućen nesmetan pristup vozilu
Način ispunjavanja	Građevini za skladištenje i oporabu otpada omogućen je nesmetan pristup vozilima. Lokacija ima izveden kolni prilaz na javni put.
Opći uvjeti	- da je lokacija gospodarenja otpadom opremljena s opremom i sredstvima za čišćenje rasutog i razlivenog otpada ovisno o kemijskim i fizikalnim svojstvima otpada
Način ispunjavanja	Lokacija gospodarenja otpadom opremljena je s opremom i sredstvima za čišćenje rasutog i razlivenog otpada ovisno o kemijskim i fizikalnim svojstvima otpada (pijesak, lopata, metla, prazni spremnici, tankvane).

Članak 29. Stavak (1) Pravilnika o gospodarenju otpadom (NN 117/17)	
Opći uvjeti	Građevina za gospodarenje otpadom, za koju je ishođena dozvola za gospodarenje otpadom, mora biti označena oznakom koja mora biti postavljena na svim ulazima u građevinu na lokaciji gospodarenja otpadom, na vidljivom i pristupačnom mjestu.
Način ispunjavanja	Građevina za gospodarenje otpadom označena je oznakom koja je postavljena na svim ulazima u građevinu na lokaciji gospodarenja otpadom, na vidljivom i pristupačnom mjestu.

Članak 29. Stavak (2) Pravilnika o gospodarenju otpadom (NN 117/17)	
Opći uvjeti	Oznaka iz stavka 1. ovoga članka mora sadržavati: naziv pravne ili fizičke osobe-obrtnika koji je ishodio dozvolu, naziv tijela koje je izdalo dozvolu i klasifikacijsku oznaku dozvole, radno vrijeme, te ovisno o djelatnosti za koju je izdana dozvola natpis: „SKLADIŠTE OPASNOG OTPADA“ ili „SKLADIŠTE NEOPASNOG OTPADA“ ili „SKLADIŠTE OPASNOG I NEOPASNOG OTPADA“ i/ili „POGON ZA OBRADU OPASNOG OTPADA“ ili „POGON ZA OBRADU NEOPASNOG OTPADA“ ili „POGON ZA OBRADU OPASNOG I NEOPASNOG OTPADA“
Način ispunjavanja	Građevina za skladištenje i oporabu neopasnog otpada je označena oznakom koja je postavljena na ulazu u građevinu, na vidljivom i pristupačnom mjestu, a sadržava podatke o nazivu tvrtke, nazivu tijela koje je izdalo dozvolu/rješenje, klasifikacijskoj oznaci dozvole/rješenja, radnom vremenu, te natpis „SKLADIŠTE NEOPASNOG OTPADA“ i „POGON ZA OBRADU NEOPASNOG OTPADA“.

Članak 29. Stavak (5) Pravilnika o gospodarenju otpadom (NN 117/17)	
Opći uvjeti	Prostor u građevini ili dijelu građevine u kojem se obavlja postupak skladištenja vlastitog proizvodnog otpada mora biti označen oznakom koja sadrži natpis „SKLADIŠTE VLASTITOG PROIZVODNOG OTPADA“.

Način ispunjavanja	Prostor u građevini u kojem se obavlja postupak skladištenja vlastitog proizvodnog otpada označeno je oznakom koja sadrži natpis „SKLADIŠTE VLASTITOG PROIZVODNOG OTPADA“.

Tablica 5.2. Posebni uvjeti

Pravilnik o gospodarenju otpadom (NN 117/17)

Članak 7. Stavak (1) Pravilnika o gospodarenju otpadom (NN 117/17)	
Posebni uvjeti i uvjeti obavljanja pojedinih tehnoloških procesa	Posebni uvjet za postupak gospodarenja otpadom koji je dio djelatnosti sakupljanja otpada je upis u Očevidnik prijevoznika otpada ili ugovor o usluzi prijevoza otpada s osobom upisanom u Očevidnik prijevoznika otpada.
Način ispunjavanja	Pribavljena Potvrda o upisu u Očevidnik prijevoznika otpada, broj upisa prijevoznika otpada: PRV-102, a svake godine od dana upisa ili dana produženja upisa u navedeni očevidnik, elektronski se produžava upis u navedeni očevidnik putem obrasca obavijesti o statusu obavljanja djelatnosti.

Članak 7. Stavak (2) Pravilnika o gospodarenju otpadom (NN 117/17)	
Posebni uvjeti i uvjeti obavljanja pojedinih tehnoloških procesa	Posebni uvjet za postupak gospodarenja otpadom koji je dio djelatnosti oporabe, zbrinjavanja i druge obrade otpada je raspolaganje uređajima, odnosno opremom za obradu otpada.
Način ispunjavanja	Za postupak gospodarenja otpadom koji je dio djelatnosti oporabe i druge obrade otpada 3KF d.o.o. raspolaže uređajima, odnosno opremom za obradu otpada.

Članak 7. Stavak (5) Pravilnika o gospodarenju otpadom (NN 117/17)	
Posebni uvjeti i uvjeti obavljanja pojedinih tehnoloških procesa	Posebni uvjeti za postupak koji uključuju gospodarenje otpadom koji je posebna kategorija otpada propisani su propisom kojim se uređuje gospodarenje posebnom kategorijom otpada.
Način ispunjavanja	Gospodarenje posebnim kategorijama otpada obavlja se sukladno posebnim uvjetima propisanim propisima kojima se uređuje gospodarenje posebnom kategorijom otpada.

Članak 8. Stavak (1) Pravilnika o gospodarenju otpadom (NN 117/17)	
Posebni uvjeti i uvjeti obavljanja pojedinih tehnoloških procesa	Otpad se mora prikupljati vozilom koje je opremljeno s opremom koja onemogućava rasipanje, prolijevanje, odnosno ispuštanje otpada te širenje prašine i neugodnih mirisa.
Način ispunjavanja	Otpad se prikuplja vozilima koja su opremljena s opremom koja onemogućava rasipanje, prolijevanje, odnosno ispuštanje otpada te širenje prašine i neugodnih mirisa.

Članak 8. Stavak (2) Pravilnika o gospodarenju otpadom (NN 117/17)	
Posebni uvjeti i uvjeti obavljanja pojedinih tehnoloških procesa	Vozilo kojim se obavlja prikupljanje otpada može biti opremljeno opremom kojom se smanjuje volumen otpada pri čemu se ne mijenja masa i vrsta otpada.
Način ispunjavanja	Ne koriste se vozila koja su opremljena opremom kojom se smanjuje volumen otpada.

Članak 9. Stavak (1) Pravilnika o gospodarenju otpadom (NN 117/17)	
Posebni uvjeti i uvjeti obavljanja pojedinih tehnoloških procesa	Tehnološki proces prihvata otpada uključuje provjeru dokumentacije o otpadu, vizualni pregled otpada kojeg se preuzima te poduzimanje ostalih mjera sukladno Elaboratu.
Način ispunjavanja	Tehnološki proces prihvata otpada uključuje provjeru dokumentacije o otpadu – Pratećeg lista, vizualni pregled otpada kojeg se preuzima te poduzimanje ostalih mjera sukladno Elaboratu.

Članak 9. Stavak (2) Pravilnika o gospodarenju otpadom (NN 117/17)	
Posebni uvjeti i uvjeti obavljanja pojedinih tehnoloških procesa	Provjerom dokumentacije o otpadu mora se utvrditi cjelovitost i ispravnost propisane prateće dokumentacije otpada kojeg se preuzima.
Način ispunjavanja	Provjerom dokumentacije o otpadu (Pratećeg lista) utvrđuje se cjelovitost i ispravnost propisane prateće dokumentacije otpada kojeg se preuzima.

Članak 9. Stavak (3) Pravilnika o gospodarenju otpadom (NN 117/17)	
Posebni uvjeti i uvjeti obavljanja pojedinih tehnoloških procesa	Vizualnim pregledom otpada utvrđuje se da otpad koji se preuzima odgovara pratećoj dokumentaciji.
Način ispunjavanja	Vizualnim pregledom otpada utvrđuje se da otpad koji se preuzima odgovara pratećoj dokumentaciji (Pratećem list).

Članak 10. Stavak (1) Pravilnika o gospodarenju otpadom (NN 117/17)	
Posebni uvjeti i uvjeti obavljanja pojedinih tehnoloških procesa	Tehnološki proces skladištenja otpada mora se obavljati na način da se otpad skladišti odvojeno po svojstvu, vrsti i agregatnom stanju.
Način ispunjavanja	Otpad se skladišti odvojeno po svojstvu, vrsti i agregatnom stanju, te odvojeno po ključnim brojevima.

Članak 10. Stavak (3) Pravilnika o gospodarenju otpadom (NN 117/17)	
Posebni uvjeti i uvjeti obavljanja pojedinih tehnoloških procesa	Skladište u kojem se obavlja tehnološki proces skladištenja otpada mora biti opremljeno primarnim spremnicima za skladištenje otpada koji moraju biti: - izrađeni od materijala otpornog na djelovanje uskladištenog otpada - izrađeni na način koji omogućava sigurno punjenje, pražnjenje, odzračivanje, uzimanje uzoraka i po potrebi nepropusno zatvaranje - označeni čitljivom oznakom koja sadrži podatke o nazivu

	posjednika otpada, ključni broj i naziv otpada te u slučaju opasnog otpada, oznaku odgovarajućeg opasnog svojstva otpada.
Način ispunjavanja	Skladište je opremljeno primarnim spremnicima za skladištenje otpada koji su izrađeni od materijala otpornog na djelovanje uskladištenog otpada (metalni i plastični spremnici, jumbo vreće, metalne i plastične bačve, plastični karnisteri, metalni kontejneri); izrađeni na način koji omogućava sigurno punjenje, pražnjenje, odzračivanje, uzimanje uzoraka te osigurano nepropusno zatvaranje te označeni čitljivom oznakom koja sadrži podatke o nazivu posjednika otpada, ključni broj i naziv otpada.

Članak 10. Stavak (4) Pravilnika o gospodarenju otpadom (NN 117/17)	
Posebni uvjeti i uvjeti obavljanja pojedinih tehnoloških procesa	Podna površina skladišta mora biti lako periva i otporna na djelovanje otpada koji se skladišti.
Način ispunjavanja	Podna površina skladišta je lako periva i otporna na djelovanje neopasnog otpada koji se skladišti (betonirana i asfaltirana).

Članak 10. Stavak (5) Pravilnika o gospodarenju otpadom (NN 117/17)	
Posebni uvjeti i uvjeti obavljanja pojedinih tehnoloških procesa	Skladište mora biti opremljeno ventilacijom.
Način ispunjavanja	Zatvoreno skladište je opremljeno prirodnom ventilacijom, kroz vrata.

Članak 10. Stavak (6) Pravilnika o gospodarenju otpadom (NN 117/17)	
Posebni uvjeti i uvjeti obavljanja pojedinih tehnoloških procesa	Tehnološki proces skladištenja tekućeg otpada i otpada koji sadrži tekućine mora se obavljati na način da se u slučaju izlijevanja ili rasipanja tekućeg otpada spriječi da otpad dospije u okoliš ili sustav javne odvodnje otpadnih voda.
Način ispunjavanja	Tehnološki proces skladištenja tekućeg otpada i otpada koji sadrži tekućine obavlja se na način da se u slučaju izlijevanja ili rasipanja tekućeg otpada spriječi da otpad dospije u okoliš ili sustav javne odvodnje otpadnih voda, na način da su primarni spremnici za tekući otpad (metalne i plastične bačve, plastični spremnici, kanisteri) smješteni u odgovarajuće sekunarne spremnike – tankvane, čime se u slučaju izlijevanja ili rasipanja tekućeg otpada sprječava da otpad dospije u okoliš ili sustav odvodnje otpadnih voda.

Članak 10. Stavak (7) Pravilnika o gospodarenju otpadom (NN 117/17)	
Posebni uvjeti i uvjeti obavljanja pojedinih tehnoloških procesa	Skladište u kojem se obavlja tehnološki proces skladištenja tekućeg otpada i otpada koji sadrži tekućine mora biti opremljeno sekundarnim spremnikom kapaciteta najmanje 110 posto kapaciteta najvećeg primarnog spremnika koji se nalazi na slijevnoj površini tog sekundarnog spremnika, odnosno 25 posto kapaciteta svih primarnih spremnika na istoj slijevnoj površini, a odvodi tekućine sa slijevne površine skladišta, ukoliko postoje, moraju biti povezani s nepropusnim kolektorom do spremnika za obradu otpadne vode. Sekundarni spremnik i slijevna površina ne smiju imati oštećenja

	uslijed kojih može doći do ispuštanja otpada u okoliš.
Način ispunjavanja	Skladište u kojem se obavlja skladištenje tekućeg otpada i otpada koji sadrži tekućine opremljeno je sekundarnim spremnicima odgovarajućeg kapaciteta (tankvane). Sekundarni spremnik nema oštećenja tako da ne može doći do ispuštanja otpada u okoliš.

Članak 10. Stavak (12) Pravilnika o gospodarenju otpadom (NN 117/17)	
Posebni uvjeti i uvjeti obavljanja pojedinih tehnoloških procesa	Iznimno od stavka 3. ovoga članka, ako tehnološki proces skladištenja otpada uključuje samo skladištenje krutog otpada, skladište u kojem se obavlja takav tehnološki proces ne mora biti opremljeno primarnim spremnicima već se takav otpad može skladištiti u rasutom stanju, ako se Elaboratom iznesu i obrazlože razlozi koji opravdavaju obavljanje takvog tehnološkog procesa skladištenja bez upotrebe spremnika, odnosno ako je to propisano posebnim propisom kojim se uređuje gospodarenje posebnom kategorijom otpada.
Način ispunjavanja	Kako tehnološki proces skladištenja neopasnog otpada uključuje i skladištenje krutog otpada, skladište u kojem se obavlja takav tehnološki proces većinom je opremljeno primarnim spremnicima, a dio otpada se skladišti i u rasutom stanju (drvo, metal, plastika, gume...), u zatvorenom skladišnom prostoru, u kojem je podna betonska površina skladišta otporna na djelovanje otpada koji se skladišti, te isti neće štetno utjecati na okoliš i zdravlje ljudi. Navedeni kruti otpad skladišti se i na otvorenom prostoru ili u spremnicima/kontejnerima smještenim na asfaltiranoj površini ili u rasutom stanju, na površini koja je nepropusna i otporna na djelovanje otpada tako da je onemogućeno štetno djelovanje na sastavnice okoliša i nema opasnosti da otpad dođe u kontakt s vodom i tlom.

Članak 10. Stavak (13) Pravilnika o gospodarenju otpadom (NN 117/17)	
Posebni uvjeti i uvjeti obavljanja pojedinih tehnoloških procesa	Tehnološki proces skladištenja mora se obavljati na način da količina otpada koja se u jednom trenutku nalazi u skladištu nije veća od količine otpada određene za proces skladištenja otpada sukladno Elaboratu.
Način ispunjavanja	Tehnološki proces skladištenja obavlja se na način da količina otpada koja se u jednom trenutku nalazi u skladištu nije veća od količine otpada određene za proces skladištenja otpada sukladno ovom Elaboratu.

Članak 21. Stavak 1. Pravilnika o gospodarenju otpadom (NN 117/17)	
Posebni uvjeti i uvjeti obavljanja pojedinih tehnoloških procesa	Podnositelj zahtjeva za dozvolu za gospodarenje otpadom dužan je raspolagati odgovarajućim osiguranjem od odgovornosti za štetu koja može nastati trećoj osobi kao posljedica obavljanja djelatnosti gospodarenja otpadom, ovisno o djelatnosti koju obavljaju.
Način ispunjavanja	Pribavljeno odgovarajuće osiguranje od odgovornosti za štetu koja može nastati trećoj osobi kao posljedica obavljanja djelatnosti gospodarenja otpadom.

Pravilnik o baterijama i akumulatorima i otpadnim baterijama i akumulatorima (NN 111/15)

Članak 20. stavak (1) Pravilnika o baterijama i akumulatorima i otpadnim baterijama i akumulatorima (NN 111/15)	
Posebni uvjeti i uvjeti obavljanja pojedinih tehnoloških procesa	Posebni uvjet, sukladno posebnom propisu koji uređuje gospodarenje otpadom, za obavljanje djelatnosti sakupljanja, pripreme prije oporabe ili zbrinjavanja, oporabe odnosno zbrinjavanja otpada koji uključuje otpadne baterije ili akumulatore je raspolaganje vagom za određivanje mase otpadnih baterija i akumulatora.
Način ispunjavanja	Za obavljanje djelatnosti sakupljanja, pripreme prije oporabe otpadnih baterija ili akumulatora 3KF d.o.o. raspolaže vagom za određivanje mase istih.

Članak 20. stavak (3) Pravilnika o baterijama i akumulatorima i otpadnim baterijama i akumulatorima (NN 111/15)	
Posebni uvjeti i uvjeti obavljanja pojedinih tehnoloških procesa	Postupak pripreme prije oporabe ili zbrinjavanja otpadnih baterija i akumulatora (priprema za proces recikliranja) uključuje razvrstavanje, izdvajanje ambalaže i zajedničkog vanjskog kućišta baterijskog sklopa, no ne uključuje otvaranje baterijskog članka.
Način ispunjavanja	U sklopu postupka pripreme prije oporabe ili zbrinjavanja otpadnih baterija i akumulatora uključivat će razvrstavanje, izdvajanje ambalaže i zajedničkog vanjskog kućišta baterijskog sklopa, no neće uključivati otvaranje baterijskog članka.

Članak 21. stavak (3) Pravilnika o baterijama i akumulatorima i otpadnim baterijama i akumulatorima (NN 111/15)	
Posebni uvjeti i uvjeti obavljanja pojedinih tehnoloških procesa	(3) Osoba koja je temeljem dozvole za gospodarenje otpadom ovlaštena preuzeti otpadnu bateriju ili akumulator i osoba koja upravlja reciklažnim dvorištem dužna je prilikom zaprimanja pošiljke otpadnih baterija ili akumulatora masu te pošiljke utvrditi vagom.
Način ispunjavanja	Temeljem dozvole za gospodarenje otpadom 3KF d.o.o. će kao ovlaštena osoba koja preuzima otpadnu bateriju ili akumulator prilikom zaprimanja pošiljke otpadnih baterija ili akumulatora masu te pošiljke utvrditi vagom.

Pravilnik o gospodarenju otpadnom električnom i elektroničkom opremom (NN 42/14, 48/14, 107/14, 139/14)

Dodatak 8. Pravilnika o gospodarenju otpadnom električnom i elektroničkom opremom (NN 42/14, 48/14, 107/14, 139/14):	
Posebni uvjeti i uvjeti obavljanja pojedinih tehnoloških procesa	A. Građevine za skladištenje EE otpada prije obrade trebaju imati: 1. Dijelove skladišta s nepropusnim plohama opremljene uređajima za skupljanje rasutog materijala i za odstranjivanje izlivenih tekućina, te dekantere i opremu za čišćenje odmašćivanjem gdje je prikladno 2. Nepropusni pokrov za odgovarajuće površine Vagu za mjerenje preuzetog EE otpada.
Način ispunjavanja	Građevina za skladištenje EE otpada opremljena je odgovarajućim

	nepropusnim spremnikom u kojem će se EE otpad skladištiti, a koji se nalazi na nepropusnoj podlozi. Dijelovi skladišta s nepropusnim plohama opremljeni su uređajima za skupljanje rasutog materijala i za odstranjivanje izlivenih tekućina, te opremom za čišćenje odmašćivanjem te nepropusnim pokrovom za odgovarajuće površine. EE otpad će se pri prihvatu u skladište vagati na vagi atestiranoj od strane ovlaštene ustanove.

Pravilnik o gospodarenju otpadnim tekstilom i otpadnom obućom (NN 99/15)

Članak 7. Pravilnika o gospodarenju otpadnim tekstilom i otpadnom obućom (NN 99/15):	
Posebni uvjeti i uvjeti obavljanja pojedinih tehnoloških procesa	Sakupljač otpadnog tekstila i otpadne obuće dužan je otpadni tekstil i otpadnu obuću prevoziti odvojeno od ostalih vrsta otpada. Sakupljač otpadnog tekstila i otpadne obuće dužan je otpadni tekstil i otpadnu obuću predati oporabitelju.
Način ispunjavanja	Otpadni tekstil i otpadna obuća prevozi se odvojeno od ostalih vrsta otpada te se predaje oporabitelju.

Članak 9. Pravilnika o gospodarenju otpadnim tekstilom i otpadnom obućom (NN 99/15):	
Posebni uvjeti i uvjeti obavljanja pojedinih tehnoloških procesa	Osoba koja obavlja djelatnost gospodarenja otpadnim tekstilom i otpadnom obućom, a koje uključuje sakupljanje, prijevoz, oporabu, zbrinjavanje, drugu obradu otpada i trgovanje otpadom sukladno Zakonu, te posjednik otpadnog tekstila i otpadne obuće kojem isti nastaje u obavljanju njegove registrirane djelatnosti dužan je voditi Očevidnik o nastanku i tijeku otpada (ONTO) u skladu s propisom koji uređuje gospodarenje otpadom. U svrhu praćenja različitih tokova otpada ključnog broja 20 01 10 sakupljač i oporabitelj su obvezni voditi Očevidnik o nastanku i tijeku otpada (ONTO) na način da se u stupcu »Način« obrasca ONTO za otpadnu odjeću navede oznaka »D«, a za otpadnu obuću oznaka »B«, povlakom odvojeno od oznake koja je propisana posebnim propisom koji uređuje gospodarenje otpadom.
Način ispunjavanja	Za djelatnost sakupljanja otpadnog tekstila i otpadne obuće vodi se Očevidnik o nastanku i tijeku otpada (ONTO) u skladu s propisom koji uređuje gospodarenje otpadom. U svrhu praćenja različitih tokova otpada ključnog broja 20 01 10 3KF d.o.o. kao sakupljač je obvezan voditi Očevidnik o nastanku i tijeku otpada (ONTO) na način da se u stupcu »Način« obrasca ONTO za otpadnu odjeću navede oznaka »D«, a za otpadnu obuću oznaka »B«, povlakom odvojeno od oznake koja je propisana posebnim propisom koji uređuje gospodarenje otpadom.

Pravilnik o ambalaži i otpadnoj ambalaži (NN 88/15, 78/16, 116/17)

Članak 18. stavak (4) Pravilnika o ambalaži i otpadnoj ambalaži (NN 88/15, 78/16, 116/17):	
Posebni uvjeti i uvjeti obavljanja pojedinih tehnoloških procesa	Sakupljač je obvezan sakupljenu otpadnu ambalažu predati obrađivaču koji ima sklopljen ugovor s Fondom o obavljanju usluge obrade otpadne ambalaže.
Način ispunjavanja	Sakupljena otpadna ambalaža predaje se osobi ovlaštenoj za obradu

	otpadne ambalaže koji ima sklopljen ugovor s Fondom o obavljanju usluge obrade otpadne ambalaže.

Članak 18. stavak (5) Pravilnika o ambalaži i otpadnoj ambalaži (NN 88/15, 78/16, 116/17):	
Posebni uvjeti i uvjeti obavljanja pojedinih tehnoloških procesa	Sakupljač je obvezan voditi evidenciju o odvojeno sakupljenim količinama otpadne ambalaže po vrsti materijala i predanim obrađivaču, te stanju skladišta otpadne ambalaže, a podatke iz evidencije jednom mjesečno za prethodni mjesec dostaviti u Registar na obrascu Izvješće o sakupljenoj otpadnoj ambalaži (u daljnjem tekstu: Obrazac AO4) iz Priloga VIII. ovoga Pravilnika.
Način ispunjavanja	Vodi se evidencija o odvojeno sakupljenim količinama otpadne ambalaže po vrsti materijala i predanim obrađivaču, te stanju skladišta otpadne ambalaže, a podatke iz evidencije jednom mjesečno za prethodni mjesec dostavljat će se u Registar na obrascu Izvješće o sakupljenoj otpadnoj ambalaži (Obrazac AO4).

Članak 19. stavak (1) Pravilnika o ambalaži i otpadnoj ambalaži (NN 88/15, 78/16, 116/17):	
Posebni uvjeti i uvjeti obavljanja pojedinih tehnoloških procesa	Sakupljač je obvezan po pozivu pravne osobe i fizičke osobe – obrtnika koji su u posjedu otpadne ambalaže preuzeti odvojeno prikupljenu otpadnu ambalažu.
Način ispunjavanja	Po pozivu pravne osobe i fizičke osobe – obrtnika koji su u posjedu otpadne ambalaže preuzima se odvojeno prikupljena otpadna ambalaža.

Pravilnik o gospodarenju otpadnim gumama (NN 113/16)

Članak 10. stavak (3) Pravilnika o gospodarenju otpadnim gumama (NN 113/16):	
Posebni uvjeti i uvjeti obavljanja pojedinih tehnoloških procesa	Sakupljač, osoba koja upravlja reciklažnim dvorištem i serviser obvezni su bez troška za posjednika preuzeti od posjednika otpadne gume.
Način ispunjavanja	Otpadne gume se od posjednika preuzimaju bez troška za posjednika.

Članak 10. stavak (5) Pravilnika o gospodarenju otpadnim gumama (NN 113/16):	
Posebni uvjeti i uvjeti obavljanja pojedinih tehnoloških procesa	Sakupljač je obvezan po pozivu posjednika koji je pravna ili fizička osoba – obrtnik otpadne gume preuzeti u roku od 20 dana od dana poziva tog posjednika.
Način ispunjavanja	Otpadne gume se preuzimaju u roku od 20 dana od dana poziva posjednika.

Članak 10. stavak (6) Pravilnika o gospodarenju otpadnim gumama (NN 113/16):	
Posebni uvjeti i uvjeti obavljanja pojedinih tehnoloških procesa	Sakupljač je obvezan sve preuzete otpadne gume predati obrađivaču.
Način ispunjavanja	Sve preuzete otpadne gume predaju se obrađivaču.

Članak 10. stavak (7) Pravilnika o gospodarenju otpadnim gumama (NN 113/16):	
Posebni uvjeti i uvjeti obavljanja pojedinih tehnoloških procesa	Sakupljač je obvezan do kraja mjeseca za prethodni mjesec u Registar dostaviti podatke o količinama otpadnih guma koje je sakupio i predao obrađivaču na obrascu Izvješće sakupljača otpadnih guma (u daljnjem tekstu: obrazac ISOG) iz Priloga IV. ovog Pravilnika.
Način ispunjavanja	Do kraja mjeseca za prethodni mjesec u Registar će se dostavljati podaci o količinama otpadnih guma koje su sakupljene i predane obrađivaču na obrascu Izvješće sakupljača otpadnih guma (obrazac ISOG).

Članak 14. stavak (1) Pravilnika o gospodarenju otpadnim gumama (NN 113/16):	
Posebni uvjeti i uvjeti obavljanja pojedinih tehnoloških procesa	Osoba koja obavlja djelatnost gospodarenja otpadnim gumama i registrirana osoba čijom aktivnošću nastaju otpadne gume dužna je voditi Očevidnik o nastanku i tijeku otpada u skladu s posebnim propisom o gospodarenju otpadom.
Način ispunjavanja	Vodi se Očevidnik o nastanku i tijeku otpada u skladu s posebnim propisom o gospodarenju otpadom.

Članak 14. stavak (2) Pravilnika o gospodarenju otpadnim gumama (NN 113/16):	
Posebni uvjeti i uvjeti obavljanja pojedinih tehnoloških procesa	U svrhu sljedivosti različitih tokova otpadnih guma istog ključnog broja, sakupljač i obrađivač su obvezni voditi Očevidnik o nastanku i tijeku otpada (ONTO) za otpadne gume čijim gospodarenjem upravlja Fond na način da se u stupcu »Način« obrasca ONTO unosi oznaka »F« (Fond) u nastavku oznake koja je propisana pravilnikom kojim se uređuje gospodarenje otpadom na način da je od nje odvojena povlakom.
Način ispunjavanja	U svrhu sljedivosti različitih tokova otpadnih guma istog ključnog broja, vodi se Očevidnik o nastanku i tijeku otpada (ONTO) za otpadne gume čijim gospodarenjem upravlja Fond na način da se u stupcu »Način« obrasca ONTO unosi oznaka »F« (Fond) u nastavku oznake koja je propisana pravilnikom kojim se uređuje gospodarenje otpadom na način da je od nje odvojena povlakom.

Pravilnik o gospodarenju otpadnim uljima (NN 124/06, 121/08, 31/09, 156/09, 91/11, 45/12, 86/13)

Članak 15. stavak (2) Pravilnika o gospodarenju otpadnim uljima (NN 124/06, 121/08, 31/09, 156/09, 91/11, 45/12, 86/13)	
Posebni uvjeti i uvjeti obavljanja pojedinih tehnoloških procesa	Prilikom preuzimanja otpadnih ulja od posjednika ulja, ovlašteni sakupljač otpadnih ulja dužan je ovjeriti prateće listove.
Način ispunjavanja	Prilikom preuzimanja otpadnih ulja od posjednika ulja, ovjeravaju se prateći listovi.

Članak 16. stavak (1) Pravilnika o gospodarenju otpadnim uljima (NN 124/06, 121/08, 31/09, 156/09, 91/11, 45/12, 86/13)	
Posebni uvjeti i	Ovlašteni sakupljač otpadnih ulja dužan je preuzeti otpadna ulja od

uvjeti obavljanja pojedinih tehnoloških procesa	posjednika otpadnih ulja bez naknade.
Način ispunjavanja	Otpadna ulja se preuzimaju od posjednika otpadnih ulja bez naknade.

Članak 16. stavak (2) Pravilnika o gospodarenju otpadnim uljima (NN 124/06, 121/08, 31/09, 156/09, 91/11, 45/12, 86/13)	
Posebni uvjeti i uvjeti obavljanja pojedinih tehnoloških procesa	Ovlašteni sakupljač otpadnih ulja dužan je otpadna ulja predati ovlaštenoj tvrtki za oporabu i/ili zbrinjavanje otpadnih ulja.
Način ispunjavanja	Otpadna ulja predaju se ovlaštenoj tvrtki za oporabu i/ili zbrinjavanje.

Članak 19. stavak (1) Pravilnika o gospodarenju otpadnim uljima (NN 124/06, 121/08, 31/09, 156/09, 91/11, 45/12, 86/13)	
Posebni uvjeti i uvjeti obavljanja pojedinih tehnoloških procesa	Ovlaštena osoba za sakupljanje otpadnih ulja obvezna je voditi evidenciju o količini i vrsti sakupljenih otpadnih ulja, te o količini i vrsti otpadnog ulja kojeg je predala ovlaštenoj osobi za oporabu i/ili zbrinjavanje otpadnih ulja.
Način ispunjavanja	Vodi se evidencija o količini i vrsti sakupljenih otpadnih ulja, te o količini i vrsti otpadnog ulja koje je predano ovlaštenoj osobi za oporabu i/ili zbrinjavanje.

Pravilnik o gospodarenju medicinskim otpadom (NN 50/15)

Članak 11. stavak (1) Pravilnika o gospodarenju medicinskim otpadnim (NN 50/15):	
Posebni uvjeti i uvjeti obavljanja pojedinih tehnoloških procesa	Gospodarenje oštrim predmetima zahtjeva poduzimanje mjera za prevenciju ozljeda i zaraze za vrijeme rukovanja sve do obrade sukladno pravilima struke, ovom Pravilniku i posebnom propisu kojim se utvrđuju uvjeti gospodarenja otpadom.
Način ispunjavanja	Oštri predmeti ključnih brojeva 18 01 01 i 18 02 01 će se preuzimati u ambalaži koja je čvrsta i otporna na iste kako bi se spriječilo ozljeđivanje.

Članak 11. stavak (2) Pravilnika o gospodarenju medicinskim otpadnim (NN 50/15):	
Posebni uvjeti i uvjeti obavljanja pojedinih tehnoloških procesa	Otpad iz stavka 1. ovog članka mora se sakupljati i obrađivati odvojeno od ostalog medicinskog otpada.
Način ispunjavanja	Oštri predmeti ključnih brojeva 18 01 01 i 18 02 01 će se sakupljati odvojeno od ostalog medicinskog otpada.

Članak 13. stavak (1) Pravilnika o gospodarenju medicinskim otpadnim (NN 50/15):	
Posebni uvjeti i uvjeti obavljanja pojedinih tehnoloških procesa	Ako ovlaštena osoba za sakupljanje medicinskog otpada nije istovremeno ovlaštena za obradu, mora isti predati ovlaštenoj osobi za obradu medicinskog otpada ili ga isporučiti na obradu izvan Republike Hrvatske.
Način ispunjavanja	Budući 3KF d.o.o. kao ovlaštena osoba za sakupljanje medicinskog otpada nije istovremeno i ovlaštena za obradu, isti će predavati ovlaštenoj osobi za obradu medicinskog otpada.

Pravilnik o građevnom otpadu i otpadu koji sadrži azbest (NN 69/16)

Članak 9. Pravilnika o građevnom otpadu i otpadu koji sadrži azbest (NN 69/16)	
Posebni uvjeti i uvjeti obavljanja pojedinih tehnoloških procesa	Mjere gospodarenja građevnim otpadom koje se određuju, sukladno posebnom propisu koji uređuje gradnju, dokumentima projekta gradnje, održavanja, rekonstrukcije odnosno uklanjanja građevine moraju: 1. osigurati izdvajanje: – materijala i tvari, uključujući i građevne proizvode, koji nisu otpad (npr. višak materijala pri građenju ili rekonstrukciji građevine ili izdvojene tvari ili materijali ili građevni proizvodi kao što je cigla ili crijep iz građevine koja se uklanja ili rekonstruira), ukoliko se isti mogu bez obrade koristiti u istu svrhu u koju su i proizvedeni, – otpada sukladno članku 11. ovoga Pravilnika, 2. spriječiti ispuštanje azbestnih vlakana u zrak iz azbestnog otpada i razlijevanja tekućeg otpada koji može sadržavati azbest, kada je azbestni otpad prisutan u građevini, 3. spriječiti miješanje pojedine vrste opasnog građevnog otpada s drugim otpadom odnosno tvarima i materijalima koje nisu otpad, 4. spriječiti miješanje razdvojenog otpada, osim miješanja koje obavlja ovlaštena osoba sukladno odgovarajućoj dozvoli za gospodarenje otpadom, 5. spriječiti raznošenje, razlijevanje odnosno ispuštanje otpada izvan gradilišta u okoliš, 6. onemogućiti istjecanje oborinske vode koja je došla u doticaj s opasnim otpadom na tlo, u vode, podzemne vode i more, 7. onemogućiti istjecanje tekućeg otpada na tlo, u vode, podzemne vode, more, 8. predvidjeti odgovarajući prostor za skladištenje otpada na gradilištu u skladu s ovim Pravilnikom, 9. odrediti način izvedbe radova, uzevši u obzir njihovu tehničku izvedivost i ekonomsku opravdanost, kako bi količina miješanog građevnog otpada, koja nastaje izvedbom radova, bila što manja te kako bi se višak materijala uporabio na mjestu gdje je taj višak i nastao, a nastali otpad pripremio za ponovno korištenje ili drugi postupak oporabe.
Način ispunjavanja	3KF d.o.o. će se pridržavati propisanih mjera gospodarenja građevnim otpadom, na način da će na određena mjesta na gradilištu postaviti odgovarajuće spremnike za odvojeno prikupljanje neopasnog proizvodnog građevnog otpada, po vrstama istog, i pri tome neće miješati razdvojeni građevni otpad.

Članak 12. Pravilnika o građevnom otpadu i otpadu koji sadrži azbest (NN 69/16)	
Posebni uvjeti i uvjeti obavljanja pojedinih tehnoloških procesa	(1) Posjednik građevnog otpada, koji skladišti građevni otpad na gradilištu na kojem je taj otpad nastao, dužan je osigurati da se građevni otpad skladišti na način da se: – otpad skladišti odvojeno po svojstvu, vrsti i agregatnom stanju na čvrstoj površini na za to predviđenom mjestu na gradilištu, – opasni otpad skladišti u natkrivenom spremniku ili čvrstoj zatvorenoj vreći, odnosno da je onemogućeno rasipanje, raznošenje i razlijevanje tog otpada izvan gradilišta uzrokovano vremenskim prilikama,

	– skladištenje tekućeg otpada obavlja u primarnom spremniku postavljenom na slijevnu površinu opremljenu odgovarajućim sekundarnim spremnikom sukladno uvjetima propisanim posebnim propisom koji uređuje gospodarenje otpadom, – skladištenje otpada koji ima svojstvo H1, H2, H3-A, H3-B i/ili H12, propisano Dodatkom III. Zakona, obavlja odvojeno od drugog otpada, – skladištenje plinovitog otpada, obavlja u primarnim spremnicima koji se mogu hermetički zatvoriti i koji udovoljavaju posebnim propisima kojima se uređuje oprema pod tlakom.
Način ispunjavanja	3KF d.o.o. će na određena mjesta na gradilištu postaviti odgovarajuće spremnike za odvojeno prikupljanje neopasnog proizvodnog građevnog otpada, po vrstama istog. 3KF d.o.o. neće obavljati skladištenje opasnog građevnog otpada, time niti otpada koji posjeduje svojstva H1, H2, H3-A, H3-B i/ili H12, propisano Zakonom, a niti skladištenje plinovitog otpada.

Članak 15. Pravilnika o građevnom otpadu i otpadu koji sadrži azbest (NN 69/16)	
Posebni uvjeti i uvjeti obavljanja pojedinih tehnoloških procesa	(1) Osoba koja odlaže građevni otpad za čije je odlaganje Uredbom propisano plaćanje naknade za odlaganje građevnog otpada, dužna je, sukladno Zakonu, Fondu dostaviti podatke o masi/količini odloženog građevnog otpada na obrascu iz Priloga V. ovoga Pravilnika. (2) Izvješće iz stavka 1. ovoga članka vodi se za lokaciju na kojoj je građevni otpad odložen i izrađuje se temeljem podataka iz očevidnika o nastanku i tijeku otpada sukladno posebnom propisu koji uređuje gospodarenje otpadom. (3) Izvješću iz stavka 1. ovoga članka, na zahtjev Fonda, prilaže se izvadak iz odgovarajućeg Očevidnika o nastanku i tijeku otpada te preslika odgovarajućeg Pratećeg lista.
Način ispunjavanja	Ukoliko 3KF d.o.o. odlažu građevni otpad za čije je odlaganje Uredbom propisano plaćanje naknade za odlaganje građevnog otpada, dužni su, sukladno Zakonu, Fondu dostaviti podatke o masi/količini odloženog građevnog otpada na obrascu iz Priloga V. ovoga Pravilnika. Izvješće se vodi za lokaciju na kojoj je građevni otpad odložen i izrađuje se temeljem podataka iz Očevidnika o nastanku i tijeku otpada sukladno posebnom propisu koji uređuje gospodarenje otpadom. Izvješću će se na zahtjev Fonda, prilažiti izvadak iz odgovarajućeg Očevidnika o nastanku i tijeku otpada te preslika odgovarajućeg Pratećeg lista.

IV. TEHNOLOŠKI PROCESI

a) METODE OBAVLJANJA TEHNOLOŠKIH PROCESA

Tablica 6.A1.

br.	NAZIV TEHNOLOŠKOG PROCESA			OZNAKA
1.	PRIKUPLJANJE OTPADA			A1
PRETVORBE KROZ TEHNOLOŠKI PROCES				
OTPAD KOJI ULAZI U PROCES		OTPAD KOJI IZLAZI IZ PROCESA		
KLJUČNI BROJ	NAZIV OTPADA	KLJUČNI BROJ	NAZIV OTPADA	
01 01 01	otpad od iskopavanja metalnih mineralnih sirovina	01 01 01	otpad od iskopavanja metalnih mineralnih sirovina	
01 03 08	otpad u obliku prašine i praha, koji nije naveden pod 01 03 07*	01 03 08	otpad u obliku prašine i praha, koji nije naveden pod 01 03 07*	
01 03 09	crveni mulj iz proizvodnje aluminija, različit od otpada navedenog pod 01 03 07	01 03 09	crveni mulj iz proizvodnje aluminija, različit od otpada navedenog pod 01 03 07	
01 03 99	otpad koji nije specificiran na drugi način	01 03 99	otpad koji nije specificiran na drugi način	
01 04 08	otpadni šljunak i drobljeni kamen, koji nisu navedeni pod 01 04 07*	01 04 08	otpadni šljunak i drobljeni kamen, koji nisu navedeni pod 01 04 07*	
01 04 09	otpadni pijesak i gline	01 04 09	otpadni pijesak i gline	
01 04 10	otpad u obliku prašine i praha, koji nije naveden pod 01 04 07*	01 04 10	otpad u obliku prašine i praha, koji nije naveden pod 01 04 07*	
01 04 99	otpad koji nije specificiran na drugi način	01 04 99	otpad koji nije specificiran na drugi način	
02 01 01	muljevi od pranja i čišćenja	02 01 01	muljevi od pranja i čišćenja	
02 01 03	otpadna biljna tkiva	02 01 03	otpadna biljna tkiva	
02 01 04	otpadna plastika (isključujući ambalažu)	02 01 04	otpadna plastika (isključujući ambalažu)	
02 01 07	otpad iz šumarstva	02 01 07	otpad iz šumarstva	
02 01 10	otpadni metal	02 01 10	otpadni metal	
02 01 99	otpad koji nije specificiran na drugi način	02 01 99	otpad koji nije specificiran na drugi način	
02 02 03	materijali neprikladni za potrošnju ili preradu	02 02 03	materijali neprikladni za potrošnju ili preradu	
02 03 01	muljevi od pranja, čišćenja, guljenja, centrifugiranja i separacije	02 03 01	muljevi od pranja, čišćenja, guljenja, centrifugiranja i separacije	
02 03 02	otpad od sredstava za konzerviranje	02 03 02	otpad od sredstava za konzerviranje	
02 03 03	otpad od ekstrakcije otapalom	02 03 03	otpad od ekstrakcije otapalom	

02 03 04	materijali neprikladni za potrošnju ili preradu	02 03 04	materijali neprikladni za potrošnju ili preradu
02 03 05	muljevi od obrade efluenta na mjestu njihova nastanka	02 03 05	muljevi od obrade efluenta na mjestu njihova nastanka
02 03 99	otpad koji nije specificiran na drugi način	02 03 99	otpad koji nije specificiran na drugi način
02 04 01	otpad od čišćenja i pranja šećerne repe	02 04 01	otpad od čišćenja i pranja šećerne repe
02 04 02	kalcij karbonat koji nije u skladu sa specifikacijom	02 04 02	kalcij karbonat koji nije u skladu sa specifikacijom
02 04 03	muljevi od obrade efluenta na mjestu njihova nastanka	02 04 03	muljevi od obrade efluenta na mjestu njihova nastanka
02 04 99	otpad koji nije specificiran na drugi način	02 04 99	otpad koji nije specificiran na drugi način
02 05 01	materijali neprikladni za potrošnju ili preradu	02 05 01	materijali neprikladni za potrošnju ili preradu
02 05 02	muljevi od obrade efluenata na mjestu njihova nastanka	02 05 02	muljevi od obrade efluenata na mjestu njihova nastanka
02 05 99	otpad koji nije specificiran na drugi način	02 05 99	otpad koji nije specificiran na drugi način
02 06 01	materijali neprikladni za potrošnju ili preradu	02 06 01	materijali neprikladni za potrošnju ili preradu
02 06 02	otpad od sredstava za konzerviranje	02 06 02	otpad od sredstava za konzerviranje
02 06 03	muljevi od obrade efluenata na mjestu njihova nastanka	02 06 03	muljevi od obrade efluenata na mjestu njihova nastanka
02 06 99	otpad koji nije specificiran na drugi način	02 06 99	otpad koji nije specificiran na drugi način
02 07 01	otpad od pranja, čišćenja i mehaničkog usitnjavanja sirovina	02 07 01	otpad od pranja, čišćenja i mehaničkog usitnjavanja sirovina
02 07 02	otpad od destilacije alkohola	02 07 02	otpad od destilacije alkohola
02 07 03	otpad od kemijske obrade	02 07 03	otpad od kemijske obrade
02 07 04	materijali neprikladni za potrošnju ili preradu	02 07 04	materijali neprikladni za potrošnju ili preradu
02 07 05	muljevi od obrade efluenata na mjestu njihova nastanka	02 07 05	muljevi od obrade efluenata na mjestu njihova nastanka
02 07 99	otpad koji nije specificiran na drugi način	02 07 99	otpad koji nije specificiran na drugi način
03 01 01	otpadna kora i pluto	03 01 01	otpadna kora i pluto
03 01 05	piljevina, strugotine, otpaci od rezanja drva, drvo, iverica i furnir, koji nisu navedeni pod 03 01 04*	03 01 05	piljevina, strugotine, otpaci od rezanja drva, drvo, iverica i furnir, koji nisu navedeni pod 03 01 04*
03 01 99	otpad koji nije specificiran na drugi način	03 01 99	otpad koji nije specificiran na drugi način
03 03 01	otpadna kora i otpaci drveta	03 03 01	otpadna kora i otpaci drveta

03 03 02	muljevi od obrade sulfitnih lugova (od oporabe komponenti iz tekućine za kuhanje)	03 03 02	muljevi od obrade sulfitnih lugova (od oporabe komponenti iz tekućine za kuhanje)
03 03 05	muljevi od obezbojenja koji nastaju pri recikliranju papira	03 03 05	muljevi od obezbojenja koji nastaju pri recikliranju papira
03 03 07	mehanički izdvojeni škart od prerade otpadnog papira i kartona	03 03 07	mehanički izdvojeni škart od prerade otpadnog papira i kartona
03 03 08	otpad od sortiranja papira i kartona namijenjenog za recikliranje	03 03 08	otpad od sortiranja papira i kartona namijenjenog za recikliranje
03 03 09	otpadni vapneni mulj	03 03 09	otpadni vapneni mulj
03 03 10	otpadna vlakna i muljevi od vlakana, punila i prevlake, koji nastaju pri mehaničkoj separaciji	03 03 10	otpadna vlakna i muljevi od vlakana, punila i prevlake, koji nastaju pri mehaničkoj separaciji
03 03 11	muljevi od obrade efluenata na mjestu njihova nastanka, koji nisu navedeni pod 03 03 10	03 03 11	muljevi od obrade efluenata na mjestu njihova nastanka, koji nisu navedeni pod 03 03 10
03 03 99	otpad koji nije specificiran na drugi način	03 03 99	otpad koji nije specificiran na drugi način
04 01 08	otpadna štavljena koža (plava platna, strugotine, otpaci od rezanja, prah od poliranja) koja sadrži krom	04 01 08	otpadna štavljena koža (plava platna, strugotine, otpaci od rezanja, prah od poliranja) koja sadrži krom
04 01 09	otpad od površinske i završne obrade	04 01 09	otpad od površinske i završne obrade
04 01 99	otpad koji nije specificiran na drugi način	04 01 99	otpad koji nije specificiran na drugi način
04 02 09	otpad od mješovitih (kompozitnih) materijala (impregnirani tekstil, elastomeri, plastomeri)	04 02 09	otpad od mješovitih (kompozitnih) materijala (impregnirani tekstil, elastomeri, plastomeri)
04 02 10	organske tvari iz prirodnih proizvoda (npr. mast, vosak)	04 02 10	organske tvari iz prirodnih proizvoda (npr. mast, vosak)
04 02 15	otpad od završne obrade koji nije naveden pod 04 02 14*	04 02 15	otpad od završne obrade koji nije naveden pod 04 02 14*
04 02 17	sredstva za bojenje i pigmenti, koji nisu navedeni pod 04 02 16*	04 02 17	sredstva za bojenje i pigmenti, koji nisu navedeni pod 04 02 16*
04 02 20	muljevi od obrade efluenata na mjestu njihova nastanka, koji nisu navedeni pod 04 02 19*	04 02 20	muljevi od obrade efluenata na mjestu njihova nastanka, koji nisu navedeni pod 04 02 19*
04 02 21	otpad od neprerađenih tekstilnih vlakana	04 02 21	otpad od neprerađenih tekstilnih vlakana
04 02 22	otpad od prerađenih tekstilnih vlakana	04 02 22	otpad od prerađenih tekstilnih vlakana
04 02 99	otpad koji nije specificiran na drugi način	04 02 99	otpad koji nije specificiran na drugi način
05 01 17	bitumen	05 01 17	bitumen
05 01 99	otpad koji nije specificiran na drugi način	05 01 99	otpad koji nije specificiran na drugi način
06 01 99	otpad koji nije specificiran na drugi	06 01 99	otpad koji nije specificiran na drugi

	način		način
06 04 99	otpad koji nije specificiran na drugi način	06 04 99	otpad koji nije specificiran na drugi način
06 05 03	muljevi od obrade efluenata na mjestu njihova nastanka, koji nisu navedeni u 06 05 02*	06 05 03	muljevi od obrade efluenata na mjestu njihova nastanka, koji nisu navedeni u 06 05 02*
06 08 99	otpad koji nije specificiran na drugi način	06 08 99	otpad koji nije specificiran na drugi način
07 02 13	otpadna plastika	07 02 13	otpadna plastika
07 02 99	otpad koji nije specificiran na drugi način	07 02 99	otpad koji nije specificiran na drugi način
07 03 99	otpad koji nije specificiran na drugi način	07 03 99	otpad koji nije specificiran na drugi način
07 04 99	otpad koji nije specificiran na drugi način	07 04 99	otpad koji nije specificiran na drugi način
07 05 12	muljevi od pročišćavanja efluenata na mjestu njihova nastanka koji nisu navedeni pod 07 05 11*	07 05 12	muljevi od pročišćavanja efluenata na mjestu njihova nastanka koji nisu navedeni pod 07 05 11*
07 05 14	kruti otpad koji nije naveden pod 07 05 13*	07 05 14	kruti otpad koji nije naveden pod 07 05 13*
07 05 99	otpad koji nije specificiran na drugi način	07 05 99	otpad koji nije specificiran na drugi način
08 01 12	otpadne boje i lakovi koji nisu pod 08 01 11*	08 01 12	otpadne boje i lakovi koji nisu pod 08 01 11*
08 01 14	muljevi od boja ili lakova koji nisu navedeni pod 08 01 13*	08 01 14	muljevi od boja ili lakova koji nisu navedeni pod 08 01 13*
08 01 16	vodeni muljevi koji sadrže boje ili lakove koji nisu navedeni pod 08 01 15*	08 01 16	vodeni muljevi koji sadrže boje ili lakove koji nisu navedeni pod 08 01 15*
08 01 18	otpad od uklanjanja boja ili lakova koji nije naveden pod 08 01 17*	08 01 18	otpad od uklanjanja boja ili lakova koji nije naveden pod 08 01 17*
08 01 20	vodene suspenzije koje sadrže boje ili lakove, a koje nisu navedene pod 08 01 19*	08 01 20	vodene suspenzije koje sadrže boje ili lakove, a koje nisu navedene pod 08 01 19*
08 01 99	otpad koji nije specificiran na drugi način	08 01 99	otpad koji nije specificiran na drugi način
08 02 01	otpadni prahovi za prevlake	08 02 01	otpadni prahovi za prevlake
08 02 02	vodeni muljevi koji sadrže keramičke materijale	08 02 02	vodeni muljevi koji sadrže keramičke materijale
08 02 03	vodene suspenzije koje sadrže keramičke materijale	08 02 03	vodene suspenzije koje sadrže keramičke materijale
08 02 99	otpad koji nije specificiran na drugi način	08 02 99	otpad koji nije specificiran na drugi način
08 03 07	vodeni muljevi koji sadrže tinte	08 03 07	vodeni muljevi koji sadrže tinte

08 03 08	vodeni tekući otpad koji sadrži tinte	08 03 08	vodeni tekući otpad koji sadrži tinte
08 03 13	otpadne tinte koje nisu navedene pod 08 03 12*	08 03 13	otpadne tinte koje nisu navedene pod 08 03 12*
08 03 15	muljevi od tiskarskih boja koji nisu navedeni pod 08 03 14*	08 03 15	muljevi od tiskarskih boja koji nisu navedeni pod 08 03 14*
08 03 18	otpadni tiskarski toneri koji nisu navedeni pod 08 03 17*	08 03 18	otpadni tiskarski toneri koji nisu navedeni pod 08 03 17*
08 03 99	otpad koji nije specificiran na drugi način	08 03 99	otpad koji nije specificiran na drugi način
08 04 10	otpadna ljepila i sredstva za brtvljenje, koja nisu navedena pod 08 04 09*	08 04 10	otpadna ljepila i sredstva za brtvljenje, koja nisu navedena pod 08 04 09*
08 04 12	muljevi od ljepila i sredstava za brtvljenje koji nisu navedeni pod 08 04 11*	08 04 12	muljevi od ljepila i sredstava za brtvljenje koji nisu navedeni pod 08 04 11*
08 04 14	vodeni muljevi koji sadrže ljepila ili sredstva za brtvljenje, a koji nisu navedeni pod 08 04 13*	08 04 14	vodeni muljevi koji sadrže ljepila ili sredstva za brtvljenje, a koji nisu navedeni pod 08 04 13*
08 04 16	vodeni tekući otpad koji sadrži ljepila ili sredstva za brtvljenje koji nije naveden pod 08 04 15*	08 04 16	vodeni tekući otpad koji sadrži ljepila ili sredstva za brtvljenje koji nije naveden pod 08 04 15*
08 04 99	otpad koji nije specificiran na drugi način	08 04 99	otpad koji nije specificiran na drugi način
09 01 07	fotografski film i papir, koji sadrže srebro ili spojeve srebra	09 01 07	fotografski film i papir, koji sadrže srebro ili spojeve srebra
09 01 08	fotografski film i papir, koji ne sadrže srebro ili spojeve srebra	09 01 08	fotografski film i papir, koji ne sadrže srebro ili spojeve srebra
09 01 99	otpad koji nije specificiran na drugi način	09 01 99	otpad koji nije specificiran na drugi način
10 01 01	taložni pepeo, šljaka i prašina iz kotla (osim prašine iz kotla navedene pod 10 01 04*)	10 01 01	taložni pepeo, šljaka i prašina iz kotla (osim prašine iz kotla navedene pod 10 01 04*)
10 01 02	lebdeći pepeo od izgaranja ugljena	10 01 02	lebdeći pepeo od izgaranja ugljena
10 01 03	lebdeći pepeo od izgaranja treseta i neobrađenog drveta	10 01 03	lebdeći pepeo od izgaranja treseta i neobrađenog drveta
10 01 07	muljeviti reakcijski otpad na bazi kalcija, koji nastaje pri odsumporavanju dimnih plinova	10 01 07	muljeviti reakcijski otpad na bazi kalcija, koji nastaje pri odsumporavanju dimnih plinova
10 01 15	pepeo s rešetke ložišta, talog i prašina iz kotla od suspaljivanja, koji nisu navedeni pod 10 01 14*	10 01 15	pepeo s rešetke ložišta, talog i prašina iz kotla od suspaljivanja, koji nisu navedeni pod 10 01 14*
10 01 17	lebdeći pepeo od suspaljivanja koji nije naveden pod 10 01 16*	10 01 17	lebdeći pepeo od suspaljivanja koji nije naveden pod 10 01 16*
10 01 99	otpad koji nije specificiran na drugi način	10 01 99	otpad koji nije specificiran na drugi način
10 02 01	otpad od prerade šljake	10 02 01	otpad od prerade šljake

10 02 02	neprerađena šljaka	10 02 02	neprerađena šljaka
10 02 08	kruti otpad od obrade plinova koji nije naveden pod 10 02 07*	10 02 08	kruti otpad od obrade plinova koji nije naveden pod 10 02 07*
10 02 10	ogorine	10 02 10	ogorine
10 02 12	otpad od obrade rashladnih voda koji nije naveden pod 10 02 11*	10 02 12	otpad od obrade rashladnih voda koji nije naveden pod 10 02 11*
10 02 14	muljevi i filtarski kolači od obrade plina, koji nisu navedeni pod 10 02 13*	10 02 14	muljevi i filtarski kolači od obrade plina, koji nisu navedeni pod 10 02 13*
10 02 15	ostali muljevi i filtarski kolači	10 02 15	ostali muljevi i filtarski kolači
10 02 99	otpad koji nije specificiran na drugi način	10 02 99	otpad koji nije specificiran na drugi način
10 03 02	istrošene anode	10 03 02	istrošene anode
10 03 05	otpadna glinica	10 03 05	otpadna glinica
10 03 22	ostale čestice i prašina (uključujući prašinu iz kugličnog mlina) koje nisu navedene pod 10 03 21*	10 03 22	ostale čestice i prašina (uključujući prašinu iz kugličnog mlina) koje nisu navedene pod 10 03 21*
10 03 24	kruti otpad od obrade plina, koji nije naveden pod 10 03 23*	10 03 24	kruti otpad od obrade plina, koji nije naveden pod 10 03 23*
10 03 26	muljevi i filtarski kolači od obrade plina koji nisu navedeni pod 10 03 25	10 03 26	muljevi i filtarski kolači od obrade plina koji nisu navedeni pod 10 03 25
10 03 28	otpad od obrade rashladne vode koji nije naveden pod 10 03 27*	10 03 28	otpad od obrade rashladne vode koji nije naveden pod 10 03 27*
10 03 30	otpad od obrade šljake koja sadrži soli i obrade crne šljake, a koji nije naveden pod 10 03 29*	10 03 30	otpad od obrade šljake koja sadrži soli i obrade crne šljake, a koji nije naveden pod 10 03 29*
10 03 99	otpad koji nije specificiran na drugi način	10 03 99	otpad koji nije specificiran na drugi način
10 04 10	otpad od obrade rashladne vode koji nije naveden pod 10 04 09*	10 04 10	otpad od obrade rashladne vode koji nije naveden pod 10 04 09*
10 04 99	otpad koji nije specificiran na drugi način	10 04 99	otpad koji nije specificiran na drugi način
10 05 01	šljaka iz primarne i sekundarne proizvodnje	10 05 01	šljaka iz primarne i sekundarne proizvodnje
10 05 04	ostale čestice i prašina	10 05 04	ostale čestice i prašina
10 05 09	otpad od obrade rashladne vode koji nije naveden pod 10 05 08*	10 05 09	otpad od obrade rashladne vode koji nije naveden pod 10 05 08*
10 05 11	šljaka i plutajuća nečista pjena koje nisu navedene pod 10 05 10*	10 05 11	šljaka i plutajuća nečista pjena koje nisu navedene pod 10 05 10*
10 05 99	otpad koji nije specificiran na drugi način	10 05 99	otpad koji nije specificiran na drugi način
10 06 01	šljaka iz primarne i sekundarne proizvodnje	10 06 01	šljaka iz primarne i sekundarne proizvodnje
10 06 02	šljaka i plutajuća nečista pjena iz primarne i sekundarne proizvodnje	10 06 02	šljaka i plutajuća nečista pjena iz primarne i sekundarne proizvodnje

10 06 04	ostale čestice i prašina	10 06 04	ostale čestice i prašina
10 06 10	otpad od obrade rashladne vode koji nije naveden pod 10 06 09*	10 06 10	otpad od obrade rashladne vode koji nije naveden pod 10 06 09*
10 06 99	otpad koji nije specificiran na drugi način	10 06 99	otpad koji nije specificiran na drugi način
10 07 01	šljaka iz primarne i sekundarne proizvodnje	10 07 01	šljaka iz primarne i sekundarne proizvodnje
10 07 02	šljaka i plutajuća nečista pjena iz primarne i sekundarne proizvodnje	10 07 02	šljaka i plutajuća nečista pjena iz primarne i sekundarne proizvodnje
10 07 03	kruti otpad od obrade plina	10 07 03	kruti otpad od obrade plina
10 07 04	ostale čestice i prašina	10 07 04	ostale čestice i prašina
10 07 05	muljevi i filtarski kolači od obrade plina	10 07 05	muljevi i filtarski kolači od obrade plina
10 07 08	otpad od obrade rashladne vode koji nije naveden pod 10 07 07*	10 07 08	otpad od obrade rashladne vode koji nije naveden pod 10 07 07*
10 07 99	otpad koji nije specificiran na drugi način	10 07 99	otpad koji nije specificiran na drugi način
10 08 11	šljaka i plutajuća nečista pjena koje nisu navedene pod 10 08 10*	10 08 11	šljaka i plutajuća nečista pjena koje nisu navedene pod 10 08 10*
10 08 13	otpad iz proizvodnje anoda koji sadrži ugljik i koji nije naveden pod 10 08 12*	10 08 13	otpad iz proizvodnje anoda koji sadrži ugljik i koji nije naveden pod 10 08 12*
10 08 14	otpadne anode	10 08 14	otpadne anode
10 08 16	prašina iz dimnih plinova koja nije navedena pod 10 08 15*	10 08 16	prašina iz dimnih plinova koja nije navedena pod 10 08 15*
10 08 18	muljevi i filtarski kolači od obrade dimnih plinova, koji nisu navedeni pod 10 08 17*	10 08 18	muljevi i filtarski kolači od obrade dimnih plinova, koji nisu navedeni pod 10 08 17*
10 08 20	otpad od obrade rashladne vode koji nije naveden pod 10 08 19*	10 08 20	otpad od obrade rashladne vode koji nije naveden pod 10 08 19*
10 08 99	otpad koji nije specificiran na drugi način	10 08 99	otpad koji nije specificiran na drugi način
10 09 03	šljaka iz visoke peći	10 09 03	šljaka iz visoke peći
10 09 06	nekorištene ljevačke jezgre i kalupi, koji nisu navedeni pod 10 09 05*	10 09 06	nekorištene ljevačke jezgre i kalupi, koji nisu navedeni pod 10 09 05*
10 09 08	korištene ljevačke jezgre i kalupi, koji nisu navedeni pod 10 09 07*	10 09 08	korištene ljevačke jezgre i kalupi, koji nisu navedeni pod 10 09 07*
10 09 10	prašina iz dimnih plinova koja nije navedena pod 10 09 09*	10 09 10	prašina iz dimnih plinova koja nije navedena pod 10 09 09*
10 09 12	ostale čestice koje nisu navedene pod 10 09 11*	10 09 12	ostale čestice koje nisu navedene pod 10 09 11*
10 09 14	otpadna veziva koja nisu navedena pod 10 09 13*	10 09 14	otpadna veziva koja nisu navedena pod 10 09 13*

10 09 16	otpadna sredstva za otkrivanje pukotina koja nisu navedena pod 10 09 15*	10 09 16	otpadna sredstva za otkrivanje pukotina koja nisu navedena pod 10 09 15*
10 09 99	otpad koji nije specificiran na drugi način	10 09 99	otpad koji nije specificiran na drugi način
10 10 03	troska iz visoke peći	10 10 03	troska iz visoke peći
10 10 06	nekorištene ljevačke jezgre i kalupi, koji nisu navedeni pod 10 10 05*	10 10 06	nekorištene ljevačke jezgre i kalupi, koji nisu navedeni pod 10 10 05*
10 10 08	korištene ljevačke jezgre i kalupi, koji nisu navedeni pod 10 10 07*	10 10 08	korištene ljevačke jezgre i kalupi, koji nisu navedeni pod 10 10 07*
10 10 10	prašina iz dimnih plinova koja nije navedena pod 10 10 09*	10 10 10	prašina iz dimnih plinova koja nije navedena pod 10 10 09*
10 10 12	ostale čestice koje nisu navedene pod 10 10 11*	10 10 12	ostale čestice koje nisu navedene pod 10 10 11*
10 10 14	otpadna veziva koja nisu navedena pod 10 10 13*	10 10 14	otpadna veziva koja nisu navedena pod 10 10 13*
10 10 16	otpadna sredstva za otkrivanje pukotina koja nisu navedena pod 10 10 15*	10 10 16	otpadna sredstva za otkrivanje pukotina koja nisu navedena pod 10 10 15*
10 10 99	otpad koji nije specificiran na drugi način	10 10 99	otpad koji nije specificiran na drugi način
10 11 03	otpadni vlaknasti materijali na bazi stakla	10 11 03	otpadni vlaknasti materijali na bazi stakla
10 11 05	čestice i prašina	10 11 05	čestice i prašina
10 11 12	otpadno staklo koje nije navedeno pod 10 11 11*	10 11 12	otpadno staklo koje nije navedeno pod 10 11 11*
10 11 14	mulj od poliranja i brušenja stakla koji nije naveden pod 10 11 13*	10 11 14	mulj od poliranja i brušenja stakla koji nije naveden pod 10 11 13*
10 11 16	kruti otpad od obrade dimnih plinova koji nije naveden pod 10 11 15*	10 11 16	kruti otpad od obrade dimnih plinova koji nije naveden pod 10 11 15*
10 11 18	muljevi i filtarski kolači od obrade dimnih plinova, koji nije naveden pod 10 11 17*	10 11 18	muljevi i filtarski kolači od obrade dimnih plinova, koji nije naveden pod 10 11 17*
10 11 20	kruti otpad od obrade efluenata na mjestu njihova nastanka, koji nije naveden pod 10 11 19*	10 11 20	kruti otpad od obrade efluenata na mjestu njihova nastanka, koji nije naveden pod 10 11 19*
10 11 99	otpad koji nije specificiran na drugi način	10 11 99	otpad koji nije specificiran na drugi način
10 12 01	otpadna mješavina pripremljena prije termičke obrade	10 12 01	otpadna mješavina pripremljena prije termičke obrade
10 12 03	čestice i prašina	10 12 03	čestice i prašina
10 12 05	muljevi i filtarski kolači od obrade plina	10 12 05	muljevi i filtarski kolači od obrade plina
10 12 06	odbačeni kalupi	10 12 06	odbačeni kalupi
10 12 08	otpad od keramike, cigli, crijepa i građevinskog materijala (nakon	10 12 08	otpad od keramike, cigli, crijepa i građevinskog materijala (nakon

	termičke obrade)		termičke obrade)
10 12 10	kruti otpad od obrade dimnih plinova koji nije naveden pod 10 12 09*	10 12 10	kruti otpad od obrade dimnih plinova koji nije naveden pod 10 12 09*
10 12 12	otpad od glaziranja koji nije naveden pod 10 12 11*	10 12 12	otpad od glaziranja koji nije naveden pod 10 12 11*
10 12 13	mulj od obrade efluenata na mjestu njihova nastanka	10 12 13	mulj od obrade efluenata na mjestu njihova nastanka
10 12 99	otpad koji nije specificiran na drugi način	10 12 99	otpad koji nije specificiran na drugi način
10 13 01	otpadna mješavina pripremljena prije termičke obrade	10 13 01	otpadna mješavina pripremljena prije termičke obrade
10 13 04	otpad od kalciniranja i hidratizacije vapna	10 13 04	otpad od kalciniranja i hidratizacije vapna
10 13 06	čestice i prašina (osim pod 10 13 12* i 10 13 13)	10 13 06	čestice i prašina (osim pod 10 13 12* i 10 13 13)
10 13 07	muljevi i filtarski kolači od obrade plina	10 13 07	muljevi i filtarski kolači od obrade plina
10 13 10	otpad iz proizvodnje azbestnog cementa, koji nije naveden pod 10 13 09	10 13 10	otpad iz proizvodnje azbestnog cementa, koji nije naveden pod 10 13 09
10 13 11	otpad od kompozitnih materijala na bazi cementa, koji nije naveden pod 10 13 09 i 10 13 10	10 13 11	otpad od kompozitnih materijala na bazi cementa, koji nije naveden pod 10 13 09 i 10 13 10
10 13 13	kruti otpad od obrade plina, koji nije naveden pod 10 13 12*	10 13 13	kruti otpad od obrade plina, koji nije naveden pod 10 13 12*
10 13 14	otpadni beton i betonski mulj	10 13 14	otpadni beton i betonski mulj
10 13 99	otpad koji nije specificiran na drugi način	10 13 99	otpad koji nije specificiran na drugi način
11 01 10	muljevi i filtarski kolači, koji nisu navedeni pod 11 01 09 *	11 01 10	muljevi i filtarski kolači, koji nisu navedeni pod 11 01 09 *
11 01 12	vodene tekućine za ispiranje koje nisu navedene pod 11 01 11*	11 01 12	vodene tekućine za ispiranje koje nisu navedene pod 11 01 11*
11 01 14	otpad od odmašćivanja koji nije naveden pod 11 01 13*	11 01 14	otpad od odmašćivanja koji nije naveden pod 11 01 13*
11 01 99	otpad koji nije specificiran na drugi način	11 01 99	otpad koji nije specificiran na drugi način
11 02 03	otpad iz proizvodnje anoda za elektrolitičke procese u vodenom mediju	11 02 03	otpad iz proizvodnje anoda za elektrolitičke procese u vodenom mediju
11 02 06	otpad iz procesa hidrometalurgije bakra, koji nije naveden pod 11 02 05*	11 02 06	otpad iz procesa hidrometalurgije bakra, koji nije naveden pod 11 02 05*
11 02 99	otpad koji nije specificiran na drugi način	11 02 99	otpad koji nije specificiran na drugi način
11 05 01	tvrdi cink	11 05 01	tvrdi cink

11 05 02	cinkov pepeo	11 05 02	cinkov pepeo
11 05 99	otpad koji nije specificiran na drugi način	11 05 99	otpad koji nije specificiran na drugi način
12 01 01	strugotine i opiljci koji sadrže željezo	12 01 01	strugotine i opiljci koji sadrže željezo
12 01 02	prašina i čestice koje sadrže željezo	12 01 02	prašina i čestice koje sadrže željezo
12 01 03	strugotine i opiljci obojenih metala	12 01 03	strugotine i opiljci obojenih metala
12 01 04	prašina i čestice obojenih metala	12 01 04	prašina i čestice obojenih metala
12 01 05	strugotine plastike	12 01 05	strugotine plastike
12 01 13	otpad od zavarivanja	12 01 13	otpad od zavarivanja
12 01 15	muljevi od strojne obrade koji nisu navedeni pod 12 01 14*	12 01 15	muljevi od strojne obrade koji nisu navedeni pod 12 01 14*
12 01 17	otpadni materijal od obrade rasprskavanjem koji nije naveden pod 12 01 16*	12 01 17	otpadni materijal od obrade rasprskavanjem koji nije naveden pod 12 01 16*
12 01 21	istrošena brusna tijela i brusni materijali, koji nisu navedeni pod 12 01 20*	12 01 21	istrošena brusna tijela i brusni materijali, koji nisu navedeni pod 12 01 20*
12 01 99	otpad koji nije specificiran na drugi način	12 01 99	otpad koji nije specificiran na drugi način
15 01 01	papirna i kartonska ambalaža	15 01 01	papirna i kartonska ambalaža
15 01 02	plastična ambalaža	15 01 02	plastična ambalaža
15 01 03	drvena ambalaža	15 01 03	drvena ambalaža
15 01 04	metalna ambalaža	15 01 04	metalna ambalaža
15 01 05	višeslojna (kompozitna) ambalaža	15 01 05	višeslojna (kompozitna) ambalaža
15 01 06	miješana ambalaža	15 01 06	miješana ambalaža
15 01 07	staklena ambalaža	15 01 07	staklena ambalaža
15 01 09	tekstilna ambalaža	15 01 09	tekstilna ambalaža
15 02 03	apsorbensi, filtarski materijali, tkanine za brisanje i zaštitna odjeća, koji nisu navedeni pod 15 02 02*	15 02 03	apsorbensi, filtarski materijali, tkanine za brisanje i zaštitna odjeća, koji nisu navedeni pod 15 02 02*
16 01 03	otpadne gume	16 01 03	otpadne gume
16 01 06	otpadna vozila koja ne sadrže ni tekućine ni druge opasne komponente	16 01 06	otpadna vozila koja ne sadrže ni tekućine ni druge opasne komponente
16 01 12	kočne obloge koje nisu navedene pod 16 01 11*	16 01 12	kočne obloge koje nisu navedene pod 16 01 11*
16 01 15	antifriz tekućine koje nisu navedene pod 16 01 14*	16 01 15	antifriz tekućine koje nisu navedene pod 16 01 14*
16 01 16	spremnici za tekući plin	16 01 16	spremnici za tekući plin
16 01 17	željezo i legure koje sadrže željezo	16 01 17	željezo i legure koje sadrže željezo
16 01 18	obojeni metali	16 01 18	obojeni metali
16 01 19	plastika	16 01 19	plastika

16 01 20	staklo	16 01 20	staklo
16 01 22	komponente koje nisu specificirane na drugi način	16 01 22	komponente koje nisu specificirane na drugi način
16 01 99	otpad koji nije specificiran na drugi način	16 01 99	otpad koji nije specificiran na drugi način
16 02 14	odbačena oprema koja nije navedena pod 16 02 09* do 16 02 13*	16 02 14	odbačena oprema koja nije navedena pod 16 02 09* do 16 02 13*
16 02 16	komponente izvađene iz odbačene opreme koje nisu navedene pod 16 02 15*	16 02 16	komponente izvađene iz odbačene opreme koje nisu navedene pod 16 02 15*
16 03 04	anorganski otpad koji nije naveden pod 16 03 03*	16 03 04	anorganski otpad koji nije naveden pod 16 03 03*
16 03 06	organski otpad koji nije naveden po 16 03 05*	16 03 06	organski otpad koji nije naveden po 16 03 05*
16 06 04	alkalne baterije (osim 16 06 03*)	16 06 04	alkalne baterije (osim 16 06 03*)
16 06 05	ostale baterije i akumulatori	16 06 05	ostale baterije i akumulatori
16 07 99	otpad koji nije specificiran na drugi način	16 07 99	otpad koji nije specificiran na drugi način
16 08 01	istrošeni katalizatori koji sadrže zlato, srebro, renij, rodij, paladij, iridij ili platinu (osim 16 08 07*)	16 08 01	istrošeni katalizatori koji sadrže zlato, srebro, renij, rodij, paladij, iridij ili platinu (osim 16 08 07*)
16 08 03	istrošeni katalizatori koji sadrže prijelazne metale ili spojeve prijelaznih metala, a koji nisu specificirani na drugi način	16 08 03	istrošeni katalizatori koji sadrže prijelazne metale ili spojeve prijelaznih metala, a koji nisu specificirani na drugi način
16 10 02	vodeni tekući otpad koji nije naveden pod 16 10 01*	16 10 02	vodeni tekući otpad koji nije naveden pod 16 10 01*
16 10 04	vodeni koncentrati koji nisu navedeni pod 16 10 03*	16 10 04	vodeni koncentrati koji nisu navedeni pod 16 10 03*
16 11 02	obloge i vatrostalni otpad na bazi ugljika, koji potječe iz metalurških procesa i nije naveden pod 16 11 01*	16 11 02	obloge i vatrostalni otpad na bazi ugljika, koji potječe iz metalurških procesa i nije naveden pod 16 11 01*
16 11 04	ostale obloge i vatrostalni otpad iz metalurških procesa, koji nije naveden pod 16 11 03*	16 11 04	ostale obloge i vatrostalni otpad iz metalurških procesa, koji nije naveden pod 16 11 03*
16 11 06	obloge i vatrostalni otpad iz nemetalurških procesa, koji nije naveden pod 16 11 05*	16 11 06	obloge i vatrostalni otpad iz nemetalurških procesa, koji nije naveden pod 16 11 05*
17 01 01	beton	17 01 01	beton
17 01 02	cigle	17 01 02	cigle
17 01 03	crijep/pločice i keramika	17 01 03	crijep/pločice i keramika
17 01 07	mješavine betona, cigle, crijepa/pločica i keramike koje nisu navedene pod 17 01 06*	17 01 07	mješavine betona, cigle, crijepa/pločica i keramike koje nisu navedene pod 17 01 06*
17 02 01	drvo	17 02 01	drvo

17 02 02	staklo	17 02 02	staklo
17 02 03	plastika	17 02 03	plastika
17 03 02	mješavine bitumena koje nisu navedene pod 17 03 01*	17 03 02	mješavine bitumena koje nisu navedene pod 17 03 01*
17 04 01	bakar, bronca, mjed	17 04 01	bakar, bronca, mjed
17 04 02	aluminij	17 04 02	aluminij
17 04 03	olovo	17 04 03	olovo
17 04 04	cink	17 04 04	cink
17 04 05	željezo i čelik	17 04 05	željezo i čelik
17 04 06	kositar	17 04 06	kositar
17 04 07	miješani metali	17 04 07	miješani metali
17 04 11	kabelski vodiči koji nisu navedeni pod 17 04 10*	17 04 11	kabelski vodiči koji nisu navedeni pod 17 04 10*
17 05 04	zemlja i kamenje koji nisu navedeni pod 17 05 03*	17 05 04	zemlja i kamenje koji nisu navedeni pod 17 05 03*
17 05 06	otpad od jaružanja koji nije naveden pod 17 05 05*	17 05 06	otpad od jaružanja koji nije naveden pod 17 05 05*
17 05 08	kamen tučenac za nasipanje pruge koji nije naveden pod 17 05 07*	17 05 08	kamen tučenac za nasipanje pruge koji nije naveden pod 17 05 07*
17 06 04	izolacijski materijali koji nisu navedeni pod 17 06 01* i 17 06 03*	17 06 04	izolacijski materijali koji nisu navedeni pod 17 06 01* i 17 06 03*
17 08 02	građevinski materijali na bazi gipsa koji nisu navedeni pod 17 08 01*	17 08 02	građevinski materijali na bazi gipsa koji nisu navedeni pod 17 08 01*
17 09 04	miješani građevinski otpad i otpad od rušenja objekata, koji nije naveden pod 17 09 01*, 17 09 02* i 17 09 03*	17 09 04	miješani građevinski otpad i otpad od rušenja objekata, koji nije naveden pod 17 09 01*, 17 09 02* i 17 09 03*
18 01 04	otpad čije sakupljanje i odlaganje nije podvrgnuto specijalnim zahtjevima radi prevencije infekcije (npr. rublje, zavoji od gipsa, posteljina, odjeća za jednokratnu primjenu, pelene…)	18 01 04	otpad čije sakupljanje i odlaganje nije podvrgnuto specijalnim zahtjevima radi prevencije infekcije (npr. rublje, zavoji od gipsa, posteljina, odjeća za jednokratnu primjenu, pelene…)
18 01 09	lijekovi koji nisu navedeni pod 18 01 08*	18 01 09	lijekovi koji nisu navedeni pod 18 01 08*
18 02 08	lijekovi koji nisu navedeni pod 18 02 07*	18 02 08	lijekovi koji nisu navedeni pod 18 02 07*
19 01 02	materijali koji sadrže željezo izdvojeni iz pepela s rešetke ložišta	19 01 02	materijali koji sadrže željezo izdvojeni iz pepela s rešetke ložišta
19 01 12	pepeo i šljaka s rešetke ložišta koji nisu navedeni pod 19 01 11*	19 01 12	pepeo i šljaka s rešetke ložišta koji nisu navedeni pod 19 01 11*
19 01 14	lebdeći pepeo koji nije naveden pod 19 01 13*	19 01 14	lebdeći pepeo koji nije naveden pod 19 01 13*
19 01 16	prašina iz kotlova koja nije navedena pod 19 01 15*	19 01 16	prašina iz kotlova koja nije navedena pod 19 01 15*

19 01 18	otpad od pirolize koji nije naveden pod 19 01 17*	19 01 18	otpad od pirolize koji nije naveden pod 19 01 17*
19 01 19	pijesci nastali pri transportu krutih materijala pomoću tekućine	19 01 19	pijesci nastali pri transportu krutih materijala pomoću tekućine
19 01 99	otpad koji nije specificiran na drugi način	19 01 99	otpad koji nije specificiran na drugi način
19 02 03	prethodno miješani otpad sastavljen samo od neopasnog otpada	19 02 03	prethodno miješani otpad sastavljen samo od neopasnog otpada
19 02 06	muljevi od fizikalno/kemijske obrade koji nisu navedeni pod 19 02 05*	19 02 06	muljevi od fizikalno/kemijske obrade koji nisu navedeni pod 19 02 05*
19 02 10	gorivi otpad koji nije naveden pod 19 02 08* i 19 02 09*	19 02 10	gorivi otpad koji nije naveden pod 19 02 08* i 19 02 09*
19 02 99	otpad koji nije specificiran na drugi način	19 02 99	otpad koji nije specificiran na drugi način
19 03 05	stabilizirani otpad koji nije naveden pod 19 03 04*	19 03 05	stabilizirani otpad koji nije naveden pod 19 03 04*
19 03 07	ukrućeni otpad koji nije naveden pod 19 03 06*	19 03 07	ukrućeni otpad koji nije naveden pod 19 03 06*
19 04 01	vitrificirani otpad	19 04 01	vitrificirani otpad
19 05 01	nekompostirana frakcija komunalnog i sličnog otpada	19 05 01	nekompostirana frakcija komunalnog i sličnog otpada
19 05 02	nekompostirana frakcija životinjskog i biljnog otpada	19 05 02	nekompostirana frakcija životinjskog i biljnog otpada
19 05 03	kompost koji nije u skladu sa specifikacijom	19 05 03	kompost koji nije u skladu sa specifikacijom
19 05 99	otpad koji nije specificiran na drugi način	19 05 99	otpad koji nije specificiran na drugi način
19 06 99	otpad koji nije specificiran na drugi način	19 06 99	otpad koji nije specificiran na drugi način
19 07 03	procjedne vode s odlagališta otpada koje nisu navedene pod 19 07 02*	19 07 03	procjedne vode s odlagališta otpada koje nisu navedene pod 19 07 02*
19 08 01	ostaci na sitima i grabljama	19 08 01	ostaci na sitima i grabljama
19 08 02	otpad iz pjeskolova	19 08 02	otpad iz pjeskolova
19 08 05	muljevi od obrade urbanih otpadnih voda	19 08 05	muljevi od obrade urbanih otpadnih voda
19 08 09	mješavine masti i ulja iz separatora ulje/voda, koje sadrže samo jestivo ulje i masnoće	19 08 09	mješavine masti i ulja iz separatora ulje/voda, koje sadrže samo jestivo ulje i masnoće
19 08 12	muljevi iz biološke obrade industrijskih otpadnih voda, koji nisu navedeni pod 19 08 11*	19 08 12	muljevi iz biološke obrade industrijskih otpadnih voda, koji nisu navedeni pod 19 08 11*
19 08 14	muljevi iz ostalih obrada industrijskih otpadnih voda, koji nisu navedeni pod 19 08 13*	19 08 14	muljevi iz ostalih obrada industrijskih otpadnih voda, koji nisu navedeni pod 19 08 13*

19 08 99	otpad koji nije specificiran na drugi način	19 08 99	otpad koji nije specificiran na drugi način
19 09 01	kruti otpad od primarne filtracije i prosijavanja	19 09 01	kruti otpad od primarne filtracije i prosijavanja
19 09 02	muljevi od bistrenja voda	19 09 02	muljevi od bistrenja voda
19 09 03	muljevi od dekarbonizacije	19 09 03	muljevi od dekarbonizacije
19 09 04	istrošeni aktivni ugljen	19 09 04	istrošeni aktivni ugljen
19 09 05	zasićene ili istrošene smole od ionske izmjene	19 09 05	zasićene ili istrošene smole od ionske izmjene
19 09 06	otopine i muljevi od regeneracije ionskih izmjenjivača	19 09 06	otopine i muljevi od regeneracije ionskih izmjenjivača
19 09 99	otpad koji nije specificiran na drugi način	19 09 99	otpad koji nije specificiran na drugi način
19 10 01	otpad od željeza i čelika	19 10 01	otpad od željeza i čelika
19 10 02	otpad od obojenih metala	19 10 02	otpad od obojenih metala
19 10 04	pahuljasta frakcija i prašina, koja nije navedena pod 19 10 03*	19 10 04	pahuljasta frakcija i prašina, koja nije navedena pod 19 10 03*
19 10 06	ostale frakcije koje nisu navedene pod 19 10 05*	19 10 06	ostale frakcije koje nisu navedene pod 19 10 05*
19 12 01	papir i karton	19 12 01	papir i karton
19 12 02	željezo i legure koje sadrže željezo	19 12 02	željezo i legure koje sadrže željezo
19 12 03	obojeni metali	19 12 03	obojeni metali
19 12 04	plastika i guma	19 12 04	plastika i guma
19 12 05	staklo	19 12 05	staklo
19 12 07	drvo koje nije navedeno pod 19 12 06*	19 12 07	drvo koje nije navedeno pod 19 12 06*
19 12 08	tekstili	19 12 08	tekstili
19 12 09	minerali (npr. pijesak, kamenje)	19 12 09	minerali (npr. pijesak, kamenje)
19 12 10	gorivi otpad (gorivo dobiveno iz otpada)	19 12 10	gorivi otpad (gorivo dobiveno iz otpada)
19 12 12	ostali otpad (uključujući mješavine materijala) od mehaničke obrade otpada, koji nije naveden pod 19 12 11*	19 12 12	ostali otpad (uključujući mješavine materijala) od mehaničke obrade otpada, koji nije naveden pod 19 12 11*
19 13 02	kruti otpad nastao pri sanaciji tla koji nije naveden pod 19 13 01*	19 13 02	kruti otpad nastao pri sanaciji tla koji nije naveden pod 19 13 01*
20 01 01	papir i karton	20 01 01	papir i karton
20 01 02	staklo	20 01 02	staklo
20 01 08	biorazgradivi otpad iz kuhinja i kantina	20 01 08	biorazgradivi otpad iz kuhinja i kantina
20 01 10	odjeća	20 01 10	odjeća
20 01 11	tekstili	20 01 11	tekstili
20 01 25	jestiva ulja i masti	20 01 25	jestiva ulja i masti
20 01 28	boje, tinte, ljepila i smole, koje nisu	20 01 28	boje, tinte, ljepila i smole, koje nisu

	navedene pod 20 01 27*		navedene pod 20 01 27*
20 01 30	deterdženti koji nisu navedeni pod 20 01 29*	20 01 30	deterdženti koji nisu navedeni pod 20 01 29*
20 01 32	lijekovi koji nisu navedeni pod 20 01 31*	20 01 32	lijekovi koji nisu navedeni pod 20 01 31*
20 01 34	baterije i akumulatori, koji nisu navedeni pod 20 01 33*	20 01 34	baterije i akumulatori, koji nisu navedeni pod 20 01 33*
20 01 36	odbačena električna i elektronička oprema, koja nije navedena pod 20 01 21*, 20 01 23* i 20 01 35*	20 01 36	odbačena električna i elektronička oprema, koja nije navedena pod 20 01 21*, 20 01 23* i 20 01 35*
20 01 38	drvo koje nije navedeno pod 20 01 37*	20 01 38	drvo koje nije navedeno pod 20 01 37*
20 01 39	plastika	20 01 39	plastika
20 01 40	metali	20 01 40	metali
20 01 41	otpad od čišćenja dimnjaka	20 01 41	otpad od čišćenja dimnjaka
20 01 99	ostali sastojci komunalnog otpada koji nisu specificirani na drugi način	20 01 99	ostali sastojci komunalnog otpada koji nisu specificirani na drugi način
20 02 01	biorazgradivi otpad	20 02 01	biorazgradivi otpad
20 02 02	zemlja i kamenje	20 02 02	zemlja i kamenje
20 02 03	ostali otpad koji nije biorazgradiv	20 02 03	ostali otpad koji nije biorazgradiv
20 03 02	otpad s tržnica	20 03 02	otpad s tržnica
20 03 03	ostaci od čišćenja ulica	20 03 03	ostaci od čišćenja ulica
20 03 07	glomazni otpad	20 03 07	glomazni otpad
20 03 99	komunalni otpad koji nije specificiran na drugi način	20 03 99	komunalni otpad koji nije specificiran na drugi način
OSTALI PRODUKTI PROCESA (energija, tehnološka voda i dr.)			
Nema			

POPIS UREĐAJA I OPREME ZA IZVOĐENJE METODE

VRSTA UREĐAJA/OPREME	NAZIV PROIZVOĐAČA i TIP	INSTALIRANI KAPACITET (tona/dan)	NAMJENA
Kamion	MAN, 18.240		Prijevoz otpada
Kamion	MAN, Podizač 12210		Prijevoz otpada
Kamion	IVECO, ABROL		Prijevoz otpada
Kombi	CITROEN, JUMPER 2016, 2.2 D		Prijevoz otpada
Kombi	CITROEN, JUMPER 2010, 3.0 D		Prijevoz otpada

Kombi	PEUGEOT, BOXER 2009, 2.2 D		Prijevoz otpada
Kombi	PEUGEOT, PARTNER, 1.6 D		Prijevoz otpada
Kombi	CITROEN JUMPER 2007, 2.2 D		Prijevoz otpada
Autocisterna	MAN, TGX 26.400 C-328598		Prijevoz tekućeg otpada
Grajfer	PESCI, FS120Z		Pretovar otpada
Viličar	LINDE, H24+5D		Utovar i istovar otpada
Vaga, kolna	BILANCIJA, EV-2003, M-3-121		Vaganje otpada
Vaga, 2 t	OHAUS, T32XW-EU, AM-5713C		Vaganje otpada
Metalni spremnici, vol. 5 m^3	PRIMA TEHNIČAR		Prikupljanje otpada
Metalni spremnici, vol. 7 m^3	PRIMA TEHNIČAR		Prikupljanje otpada
Metalni spremnici, vol. 10 m^3	PRIMA TEHNIČAR		Prikupljanje otpada
Metalni rolo kontejner, vol. 16 m^3	TEHNIX		Prikupljanje otpada
Metalni rolo kontejner, vol. 18 m^3	TEHNIX		Prikupljanje otpada
Metalni rolo kontejner, vol. 22 m^3	TEHNIX		Prikupljanje otpada
Metalni rolo kontejner, vol. 32 m^3	TEHNIX		Prikupljanje otpada
Press kontejner, vol. 5 m^3	AVERMAN-HORVATH		Prikupljanje otpada
Press kontejner, vol. 10 m^3	AVERMAN-HORVATH		Prikupljanje otpada
Press kontejner, vol. 16 m^3	TEHNIX		Prikupljanje otpada
Press kontejner, vol. 20 m^3	TEHNIX		Prikupljanje otpada
Metalne bačve, vol. 200 l	PLASTIK GOGIĆ		Prikupljanje otpada
Plastične bačve, vol. 120 l	PLASTIK GOGIĆ		Prikupljanje otpada
Plastični spremnici, vol. 600 l	PLASTIK GOGIĆ		Prikupljanje otpada
IBC spremnik, vol. 1.000 l	PLASTIK GOGIĆ		Prikupljanje otpada
Jumbo vreće	SLR-AUSTRIJA		Prikupljanje otpada
Kanisteri, vol. 5-50 l	PLASTIK GOGIĆ		Prikupljanje otpada

OPIS METODE OBAVLJANJA TEHNOLOŠKIH PROCESA

Otpad se prikuplja vozilima (kamion, kombi, autocisterna) koja su opremljena s opremom koja onemogućavaju rasipanje otpada te širenje buke, prašine ili mirisa, odgovarajućim spremnicima za otpad te apsorbensom, lopatom i metlom. Otpad se može sakupljati i vozilima/teretnim automobilima drugih tvrtki/prijevoznika s kojima postoji ugovor o poslovnoj suradnji, a koji su upisani u Očevidnik prijevoznika otpada.
Prikupljanje se obavlja po rasporedu i pozivu ili vlastitim voznim parkom ili voznim parkom ugovorenih prijevoznika otpada upisanih u očevidnik prijevoznika, s lokacija poslovnih subjekata (tvrtke, obrti, ostali poslovni subjekti) te od fizičkih osoba (prodavatelji otpada, građani).
Spremnici/kontejneri se postavljaju za prikupljanje otpada na mjestu nastanka otpada, na lokacijama poslovnih subjekata proizvođača otpada, odvojeno prema vrstama otpada. Spremnici/kontejneri su propisno označeni (naziv proizvođača, naziv otpada, ključni broj otpada).

Vozač koji dobiva nalog za obilazak lokacija s kojih je potrebno prikupiti i prevesti otpad, po dolasku na lokaciju preuzima otpad u vozilo u odgovarajućim spremnicima, koji ne smiju biti oštećeni i koji onemogućavaju rasipanje, odnosno ispištanje otpada te širenje prašine i neugodnih mirisa, kao i otpad u rasutom stanju. Pri preuzimanju otpada vozač obavlja vizualni pregled otpada, kako bi se utvrdilo odgovara li otpad deklariranom u Pratećem listu. Vozač uz otpad preuzima i prateću dokumentaciju - Prateći list, koji mora biti uredno popunjen od strane osobe koja otpad predaje. Vozač potpisuje Prateći list te jedan primjerak ostavlja osobi od koje otpad preuzima.
Tekući otpad se preuzima u zatvorenim spremnicima koji dihtaju (metalne i plastične bačve s poklopcem), kako prilikom prijevoza ne bi došlo do izlijevanja istog.
Organski biorazgradivi otpad se preuzima u zatvorenim spremnicima (plastične bačve s poklopcem koji dihta) kako ne bi došlo do širenja neugodnih mirisa.
Otpad od pripremanja i prerade mesa, ribe i drugih namirnica životinjskog podrijetla ključnog broja 02 02 03 - materijali neprikladni za potrošnju ili preradu, nisu nusproizvodi životinjskog podrijetla već se radi o otpisima robe iz trgovačkih lanaca (konzervirana hrana s isteklim rokom uporabe).

Prikupljeni otpad predaje se ili direktno ovlaštenoj osobi za oporabu i/ili zbrinjavanje otpada ili dovozi na skladištenje i oporabu do otpreme ovlaštenoj osobi za daljnju oporabu i/ili zbrinjavanje otpada.

MJERE UPRAVLJAČKOG NADZORA

Nadzor tehnološkog procesa

Nadzor tehnološkog procesa prikupljanja otpada provodi osoba odgovorna za gospodarenje otpadom. Odgovorna osoba imenovana je Odlukom Direktora tvrtke. Nadzorom se osigurava provjera ispravnosti uređaja i opreme te obavljanje tehnološkog procesa sukladno načinu

gospodarenja otpadom.
Sustav upravljačkog nadzora metoda sastoji se od kontrole načina izvođenja tehnološkog procesa i pisanih uputa rada za obavljanje tehnološkog procesa.
Mjere upravljačkog nadzora procesa prikupljanja otpada podrazumijevaju vizualni pregled svake pošiljke prikupljenog otpada prije njezinog prihvata u skladište, a svaku pošiljku mora pratiti popunjeni Prateći list.
Svaka količina prikupljenog otpada upisuje se u odgovarajući očevidnik o nastanku i tijeku otpada (propisani obrazac koji se vodi elektronski putem mrežne aplikacije e-ONTO) za svaku vrstu otpada posebno.
Navedeni očevidnici, biti će podloga za popunjavanje podataka u propisane obrasce prijavnih listova, koji se do 31. ožujka tekuće godine za prethodnu godinu elektronski upisuju u Bazu Registra onečišćavanja okoliša (ROO).

Operater provodi sve potrebne mjere održavanja i servisiranja uređaja i opreme te vodi računa o njihovoj ispravnosti, a sve u skladu s posebnim propisima zaštite na radu i zaštite od požara.
Djelatnici koji obavljaju poslove vezane uz djelatnosti gospodarenja otpadom osposobljeni su sukladno zakonskim i ostalim zahtjevima i posjeduju potrebna stručna znanja za rad na siguran način.
Prilikom izvođenja postupka prikupljanja otpada djelatnici koriste propisana zaštitna sredstva i opremu, sukladno propisima zaštite na radu.

Upute za rad

1. Vozaču se daje nalog za obilazak lokacija s kojih je potrebno preuzeti i prevesti otpad
2. Vozač priprema prazne spremnike/kontejnere za odvoz na lokaciju klijenta/proizvođača otpada.
3. Dolaskom na lokaciju s koje se otpad prikuplja, vozač preuzima otpad na prijevoz u odgovarajućim spremnicima/kontejnerima
4. Pregledati spremnike/kontejnere u kojima se otpad preuzima, isti ne smiju biti oštećeni, moraju biti sigurni za transport
5. Mjesto utovara i istovara otpada potrebno je organizirati da se onemogući rasipanje otpada
6. Manipulaciju otpadom provoditi na način koji onemogućuje nastajanje značajnih emisija prašine, akcidentnih onečišćenja i drugih štetnih djelovanja na okoliš
7. Pri preuzimanju otpada obavezno je obaviti vizualni pregled otpada, kako bi se utvrdilo odgovara li otpad deklariranom otpadu upisanom u Prateći list
8. Uz otpad vozač preuzima i prateću dokumentaciju o otpadu - Prateći list, koji mora biti uredno popunjen i potpisan od strane osobe koja otpad predaje
9. Vozač potpisuje Prateći list i jedan primjerak ostavlja osobi od koje otpad preuzima
10. Prilikom izvođenja radova koristiti propisana zaštitna sredstva i opremu.

Tablica 6.A2.

br.	NAZIV TEHNOLOŠKOG PROCESA	OZNAKA
2.	PRIHVAT OTPADA	A2

PRETVORBE KROZ TEHNOLOŠKI PROCES			
OTPAD KOJI ULAZI U PROCES		OTPAD KOJI IZLAZI IZ PROCESA	
KLJUČNI BROJ	NAZIV OTPADA	KLJUČNI BROJ	NAZIV OTPADA
01 01 01	otpad od iskopavanja metalnih mineralnih sirovina	01 01 01	otpad od iskopavanja metalnih mineralnih sirovina
01 03 08	otpad u obliku prašine i praha, koji nije naveden pod 01 03 07*	01 03 08	otpad u obliku prašine i praha, koji nije naveden pod 01 03 07*
01 03 09	crveni mulj iz proizvodnje aluminija, različit od otpada navedenog pod 01 03 07	01 03 09	crveni mulj iz proizvodnje aluminija, različit od otpada navedenog pod 01 03 07
01 03 99	otpad koji nije specificiran na drugi način	01 03 99	otpad koji nije specificiran na drugi način
01 04 08	otpadni šljunak i drobljeni kamen, koji nisu navedeni pod 01 04 07*	01 04 08	otpadni šljunak i drobljeni kamen, koji nisu navedeni pod 01 04 07*
01 04 09	otpadni pijesak i gline	01 04 09	otpadni pijesak i gline
01 04 10	otpad u obliku prašine i praha, koji nije naveden pod 01 04 07*	01 04 10	otpad u obliku prašine i praha, koji nije naveden pod 01 04 07*
01 04 99	otpad koji nije specificiran na drugi način	01 04 99	otpad koji nije specificiran na drugi način
02 01 01	muljevi od pranja i čišćenja	02 01 01	muljevi od pranja i čišćenja
02 01 03	otpadna biljna tkiva	02 01 03	otpadna biljna tkiva
02 01 04	otpadna plastika (isključujući ambalažu)	02 01 04	otpadna plastika (isključujući ambalažu)
02 01 07	otpad iz šumarstva	02 01 07	otpad iz šumarstva
02 01 10	otpadni metal	02 01 10	otpadni metal
02 01 99	otpad koji nije specificiran na drugi način	02 01 99	otpad koji nije specificiran na drugi način
02 02 03	materijali neprikladni za potrošnju ili preradu	02 02 03	materijali neprikladni za potrošnju ili preradu
02 03 01	muljevi od pranja, čišćenja, guljenja, centrifugiranja i separacije	02 03 01	muljevi od pranja, čišćenja, guljenja, centrifugiranja i separacije
02 03 02	otpad od sredstava za konzerviranje	02 03 02	otpad od sredstava za konzerviranje
02 03 03	otpad od ekstrakcije otapalom	02 03 03	otpad od ekstrakcije otapalom
02 03 04	materijali neprikladni za potrošnju ili preradu	02 03 04	materijali neprikladni za potrošnju ili preradu
02 03 05	muljevi od obrade efluenta na mjestu njihova nastanka	02 03 05	muljevi od obrade efluenta na mjestu njihova nastanka

02 03 99	otpad koji nije specificiran na drugi način	02 03 99	otpad koji nije specificiran na drugi način
02 04 01	otpad od čišćenja i pranja šećerne repe	02 04 01	otpad od čišćenja i pranja šećerne repe
02 04 02	kalcij karbonat koji nije u skladu sa specifikacijom	02 04 02	kalcij karbonat koji nije u skladu sa specifikacijom
02 04 03	muljevi od obrade efluenta na mjestu njihova nastanka	02 04 03	muljevi od obrade efluenta na mjestu njihova nastanka
02 04 99	otpad koji nije specificiran na drugi način	02 04 99	otpad koji nije specificiran na drugi način
02 05 01	materijali neprikladni za potrošnju ili preradu	02 05 01	materijali neprikladni za potrošnju ili preradu
02 05 02	muljevi od obrade efluenata na mjestu njihova nastanka	02 05 02	muljevi od obrade efluenata na mjestu njihova nastanka
02 05 99	otpad koji nije specificiran na drugi način	02 05 99	otpad koji nije specificiran na drugi način
02 06 01	materijali neprikladni za potrošnju ili preradu	02 06 01	materijali neprikladni za potrošnju ili preradu
02 06 02	otpad od sredstava za konzerviranje	02 06 02	otpad od sredstava za konzerviranje
02 06 03	muljevi od obrade efluenata na mjestu njihova nastanka	02 06 03	muljevi od obrade efluenata na mjestu njihova nastanka
02 06 99	otpad koji nije specificiran na drugi način	02 06 99	otpad koji nije specificiran na drugi način
02 07 01	otpad od pranja, čišćenja i mehaničkog usitnjavanja sirovina	02 07 01	otpad od pranja, čišćenja i mehaničkog usitnjavanja sirovina
02 07 02	otpad od destilacije alkohola	02 07 02	otpad od destilacije alkohola
02 07 03	otpad od kemijske obrade	02 07 03	otpad od kemijske obrade
02 07 04	materijali neprikladni za potrošnju ili preradu	02 07 04	materijali neprikladni za potrošnju ili preradu
02 07 05	muljevi od obrade efluenata na mjestu njihova nastanka	02 07 05	muljevi od obrade efluenata na mjestu njihova nastanka
02 07 99	otpad koji nije specificiran na drugi način	02 07 99	otpad koji nije specificiran na drugi način
03 01 01	otpadna kora i pluto	03 01 01	otpadna kora i pluto
03 01 05	piljevina, strugotine, otpaci od rezanja drva, drvo, iverica i furnir, koji nisu navedeni pod 03 01 04*	03 01 05	piljevina, strugotine, otpaci od rezanja drva, drvo, iverica i furnir, koji nisu navedeni pod 03 01 04*
03 01 99	otpad koji nije specificiran na drugi način	03 01 99	otpad koji nije specificiran na drugi način
03 03 01	otpadna kora i otpaci drveta	03 03 01	otpadna kora i otpaci drveta
03 03 02	muljevi od obrade sulfitnih lugova (od oporabe komponenti iz tekućine za kuhanje)	03 03 02	muljevi od obrade sulfitnih lugova (od oporabe komponenti iz tekućine za kuhanje)
03 03 05	muljevi od obezbojenja koji nastaju pri recikliranju papira	03 03 05	muljevi od obezbojenja koji nastaju pri recikliranju papira

03 03 07	mehanički izdvojeni škart od prerade otpadnog papira i kartona	03 03 07	mehanički izdvojeni škart od prerade otpadnog papira i kartona
03 03 08	otpad od sortiranja papira i kartona namijenjenog za recikliranje	03 03 08	otpad od sortiranja papira i kartona namijenjenog za recikliranje
03 03 09	otpadni vapneni mulj	03 03 09	otpadni vapneni mulj
03 03 10	otpadna vlakna i muljevi od vlakana, punila i prevlake, koji nastaju pri mehaničkoj separaciji	03 03 10	otpadna vlakna i muljevi od vlakana, punila i prevlake, koji nastaju pri mehaničkoj separaciji
03 03 11	muljevi od obrade efluenata na mjestu njihova nastanka, koji nisu navedeni pod 03 03 10	03 03 11	muljevi od obrade efluenata na mjestu njihova nastanka, koji nisu navedeni pod 03 03 10
03 03 99	otpad koji nije specificiran na drugi način	03 03 99	otpad koji nije specificiran na drugi način
04 01 08	otpadna štavljena koža (plava platna, strugotine, otpaci od rezanja, prah od poliranja) koja sadrži krom	04 01 08	otpadna štavljena koža (plava platna, strugotine, otpaci od rezanja, prah od poliranja) koja sadrži krom
04 01 09	otpad od površinske i završne obrade	04 01 09	otpad od površinske i završne obrade
04 01 99	otpad koji nije specificiran na drugi način	04 01 99	otpad koji nije specificiran na drugi način
04 02 09	otpad od mješovitih (kompozitnih) materijala (impregnirani tekstil, elastomeri, plastomeri)	04 02 09	otpad od mješovitih (kompozitnih) materijala (impregnirani tekstil, elastomeri, plastomeri)
04 02 10	organske tvari iz prirodnih proizvoda (npr. mast, vosak)	04 02 10	organske tvari iz prirodnih proizvoda (npr. mast, vosak)
04 02 15	otpad od završne obrade koji nije naveden pod 04 02 14*	04 02 15	otpad od završne obrade koji nije naveden pod 04 02 14*
04 02 17	sredstva za bojenje i pigmenti, koji nisu navedeni pod 04 02 16*	04 02 17	sredstva za bojenje i pigmenti, koji nisu navedeni pod 04 02 16*
04 02 20	muljevi od obrade efluenata na mjestu njihova nastanka, koji nisu navedeni pod 04 02 19*	04 02 20	muljevi od obrade efluenata na mjestu njihova nastanka, koji nisu navedeni pod 04 02 19*
04 02 21	otpad od neprerađenih tekstilnih vlakana	04 02 21	otpad od neprerađenih tekstilnih vlakana
04 02 22	otpad od prerađenih tekstilnih vlakana	04 02 22	otpad od prerađenih tekstilnih vlakana
04 02 99	otpad koji nije specificiran na drugi način	04 02 99	otpad koji nije specificiran na drugi način
05 01 17	bitumen	05 01 17	bitumen
05 01 99	otpad koji nije specificiran na drugi način	05 01 99	otpad koji nije specificiran na drugi način
06 01 99	otpad koji nije specificiran na drugi način	06 01 99	otpad koji nije specificiran na drugi način
06 04 99	otpad koji nije specificiran na drugi način	06 04 99	otpad koji nije specificiran na drugi način
06 05 03	muljevi od obrade efluenata na mjestu njihova nastanka, koji nisu navedeni u	06 05 03	muljevi od obrade efluenata na mjestu njihova nastanka, koji nisu navedeni u

	06 05 02*		06 05 02*
06 08 99	otpad koji nije specificiran na drugi način	06 08 99	otpad koji nije specificiran na drugi način
07 02 13	otpadna plastika	07 02 13	otpadna plastika
07 02 99	otpad koji nije specificiran na drugi način	07 02 99	otpad koji nije specificiran na drugi način
07 03 99	otpad koji nije specificiran na drugi način	07 03 99	otpad koji nije specificiran na drugi način
07 04 99	otpad koji nije specificiran na drugi način	07 04 99	otpad koji nije specificiran na drugi način
07 05 12	muljevi od pročišćavanja efluenata na mjestu njihova nastanka koji nisu navedeni pod 07 05 11*	07 05 12	muljevi od pročišćavanja efluenata na mjestu njihova nastanka koji nisu navedeni pod 07 05 11*
07 05 14	kruti otpad koji nije naveden pod 07 05 13*	07 05 14	kruti otpad koji nije naveden pod 07 05 13*
07 05 99	otpad koji nije specificiran na drugi način	07 05 99	otpad koji nije specificiran na drugi način
08 01 12	otpadne boje i lakovi koji nisu pod 08 01 11*	08 01 12	otpadne boje i lakovi koji nisu pod 08 01 11*
08 01 14	muljevi od boja ili lakova koji nisu navedeni pod 08 01 13*	08 01 14	muljevi od boja ili lakova koji nisu navedeni pod 08 01 13*
08 01 16	vodeni muljevi koji sadrže boje ili lakove koji nisu navedeni pod 08 01 15*	08 01 16	vodeni muljevi koji sadrže boje ili lakove koji nisu navedeni pod 08 01 15*
08 01 18	otpad od uklanjanja boja ili lakova koji nije naveden pod 08 01 17*	08 01 18	otpad od uklanjanja boja ili lakova koji nije naveden pod 08 01 17*
08 01 20	vodene suspenzije koje sadrže boje ili lakove, a koje nisu navedene pod 08 01 19*	08 01 20	vodene suspenzije koje sadrže boje ili lakove, a koje nisu navedene pod 08 01 19*
08 01 99	otpad koji nije specificiran na drugi način	08 01 99	otpad koji nije specificiran na drugi način
08 02 01	otpadni prahovi za prevlake	08 02 01	otpadni prahovi za prevlake
08 02 02	vodeni muljevi koji sadrže keramičke materijale	08 02 02	vodeni muljevi koji sadrže keramičke materijale
08 02 03	vodene suspenzije koje sadrže keramičke materijale	08 02 03	vodene suspenzije koje sadrže keramičke materijale
08 02 99	otpad koji nije specificiran na drugi način	08 02 99	otpad koji nije specificiran na drugi način
08 03 07	vodeni muljevi koji sadrže tinte	08 03 07	vodeni muljevi koji sadrže tinte
08 03 08	vodeni tekući otpad koji sadrži tinte	08 03 08	vodeni tekući otpad koji sadrži tinte
08 03 13	otpadne tinte koje nisu navedene pod 08 03 12*	08 03 13	otpadne tinte koje nisu navedene pod 08 03 12*
08 03 15	muljevi od tiskarskih boja koji nisu navedeni pod 08 03 14*	08 03 15	muljevi od tiskarskih boja koji nisu navedeni pod 08 03 14*

08 03 18	otpadni tiskarski toneri koji nisu navedeni pod 08 03 17*	08 03 18	otpadni tiskarski toneri koji nisu navedeni pod 08 03 17*
08 03 99	otpad koji nije specificiran na drugi način	08 03 99	otpad koji nije specificiran na drugi način
08 04 10	otpadna ljepila i sredstva za brtvljenje, koja nisu navedena pod 08 04 09*	08 04 10	otpadna ljepila i sredstva za brtvljenje, koja nisu navedena pod 08 04 09*
08 04 12	muljevi od ljepila i sredstava za brtvljenje koji nisu navedeni pod 08 04 11*	08 04 12	muljevi od ljepila i sredstava za brtvljenje koji nisu navedeni pod 08 04 11*
08 04 14	vodeni muljevi koji sadrže ljepila ili sredstva za brtvljenje, a koji nisu navedeni pod 08 04 13*	08 04 14	vodeni muljevi koji sadrže ljepila ili sredstva za brtvljenje, a koji nisu navedeni pod 08 04 13*
08 04 16	vodeni tekući otpad koji sadrži ljepila ili sredstva za brtvljenje koji nije naveden pod 08 04 15*	08 04 16	vodeni tekući otpad koji sadrži ljepila ili sredstva za brtvljenje koji nije naveden pod 08 04 15*
08 04 99	otpad koji nije specificiran na drugi način	08 04 99	otpad koji nije specificiran na drugi način
09 01 07	fotografski film i papir, koji sadrže srebro ili spojeve srebra	09 01 07	fotografski film i papir, koji sadrže srebro ili spojeve srebra
09 01 08	fotografski film i papir, koji ne sadrže srebro ili spojeve srebra	09 01 08	fotografski film i papir, koji ne sadrže srebro ili spojeve srebra
09 01 99	otpad koji nije specificiran na drugi način	09 01 99	otpad koji nije specificiran na drugi način
10 01 01	taložni pepeo, šljaka i prašina iz kotla (osim prašine iz kotla navedene pod 10 01 04*)	10 01 01	taložni pepeo, šljaka i prašina iz kotla (osim prašine iz kotla navedene pod 10 01 04*)
10 01 02	lebdeći pepeo od izgaranja ugljena	10 01 02	lebdeći pepeo od izgaranja ugljena
10 01 03	lebdeći pepeo od izgaranja treseta i neobrađenog drveta	10 01 03	lebdeći pepeo od izgaranja treseta i neobrađenog drveta
10 01 07	muljeviti reakcijski otpad na bazi kalcija, koji nastaje pri odsumporavanju dimnih plinova	10 01 07	muljeviti reakcijski otpad na bazi kalcija, koji nastaje pri odsumporavanju dimnih plinova
10 01 15	pepeo s rešetke ložišta, talog i prašina iz kotla od suspaljivanja, koji nisu navedeni pod 10 01 14*	10 01 15	pepeo s rešetke ložišta, talog i prašina iz kotla od suspaljivanja, koji nisu navedeni pod 10 01 14*
10 01 17	lebdeći pepeo od suspaljivanja koji nije naveden pod 10 01 16*	10 01 17	lebdeći pepeo od suspaljivanja koji nije naveden pod 10 01 16*
10 01 99	otpad koji nije specificiran na drugi način	10 01 99	otpad koji nije specificiran na drugi način
10 02 01	otpad od prerade šljake	10 02 01	otpad od prerade šljake
10 02 02	neprerađena šljaka	10 02 02	neprerađena šljaka
10 02 08	kruti otpad od obrade plinova koji nije naveden pod 10 02 07*	10 02 08	kruti otpad od obrade plinova koji nije naveden pod 10 02 07*
10 02 10	ogorine	10 02 10	ogorine
10 02 12	otpad od obrade rashladnih voda koji	10 02 12	otpad od obrade rashladnih voda koji

	nije naveden pod 10 02 11*		nije naveden pod 10 02 11*
10 02 14	muljevi i filtarski kolači od obrade plina, koji nisu navedeni pod 10 02 13*	10 02 14	muljevi i filtarski kolači od obrade plina, koji nisu navedeni pod 10 02 13*
10 02 15	ostali muljevi i filtarski kolači	10 02 15	ostali muljevi i filtarski kolači
10 02 99	otpad koji nije specificiran na drugi način	10 02 99	otpad koji nije specificiran na drugi način
10 03 02	istrošene anode	10 03 02	istrošene anode
10 03 05	otpadna glinica	10 03 05	otpadna glinica
10 03 22	ostale čestice i prašina (uključujući prašinu iz kugličnog mlina) koje nisu navedene pod 10 03 21*	10 03 22	ostale čestice i prašina (uključujući prašinu iz kugličnog mlina) koje nisu navedene pod 10 03 21*
10 03 24	kruti otpad od obrade plina, koji nije naveden pod 10 03 23*	10 03 24	kruti otpad od obrade plina, koji nije naveden pod 10 03 23*
10 03 26	muljevi i filtarski kolači od obrade plina koji nisu navedeni pod 10 03 25	10 03 26	muljevi i filtarski kolači od obrade plina koji nisu navedeni pod 10 03 25
10 03 28	otpad od obrade rashladne vode koji nije naveden pod 10 03 27*	10 03 28	otpad od obrade rashladne vode koji nije naveden pod 10 03 27*
10 03 30	otpad od obrade šljake koja sadrži soli i obrade crne šljake, a koji nije naveden pod 10 03 29*	10 03 30	otpad od obrade šljake koja sadrži soli i obrade crne šljake, a koji nije naveden pod 10 03 29*
10 03 99	otpad koji nije specificiran na drugi način	10 03 99	otpad koji nije specificiran na drugi način
10 04 10	otpad od obrade rashladne vode koji nije naveden pod 10 04 09*	10 04 10	otpad od obrade rashladne vode koji nije naveden pod 10 04 09*
10 04 99	otpad koji nije specificiran na drugi način	10 04 99	otpad koji nije specificiran na drugi način
10 05 01	šljaka iz primarne i sekundarne proizvodnje	10 05 01	šljaka iz primarne i sekundarne proizvodnje
10 05 04	ostale čestice i prašina	10 05 04	ostale čestice i prašina
10 05 09	otpad od obrade rashladne vode koji nije naveden pod 10 05 08*	10 05 09	otpad od obrade rashladne vode koji nije naveden pod 10 05 08*
10 05 11	šljaka i plutajuća nečista pjena koje nisu navedene pod 10 05 10*	10 05 11	šljaka i plutajuća nečista pjena koje nisu navedene pod 10 05 10*
10 05 99	otpad koji nije specificiran na drugi način	10 05 99	otpad koji nije specificiran na drugi način
10 06 01	šljaka iz primarne i sekundarne proizvodnje	10 06 01	šljaka iz primarne i sekundarne proizvodnje
10 06 02	šljaka i plutajuća nečista pjena iz primarne i sekundarne proizvodnje	10 06 02	šljaka i plutajuća nečista pjena iz primarne i sekundarne proizvodnje
10 06 04	ostale čestice i prašina	10 06 04	ostale čestice i prašina
10 06 10	otpad od obrade rashladne vode koji nije naveden pod 10 06 09*	10 06 10	otpad od obrade rashladne vode koji nije naveden pod 10 06 09*
10 06 99	otpad koji nije specificiran na drugi način	10 06 99	otpad koji nije specificiran na drugi način

10 07 01	šljaka iz primarne i sekundarne proizvodnje	10 07 01	šljaka iz primarne i sekundarne proizvodnje
10 07 02	šljaka i plutajuća nečista pjena iz primarne i sekundarne proizvodnje	10 07 02	šljaka i plutajuća nečista pjena iz primarne i sekundarne proizvodnje
10 07 03	kruti otpad od obrade plina	10 07 03	kruti otpad od obrade plina
10 07 04	ostale čestice i prašina	10 07 04	ostale čestice i prašina
10 07 05	muljevi i filtarski kolači od obrade plina	10 07 05	muljevi i filtarski kolači od obrade plina
10 07 08	otpad od obrade rashladne vode koji nije naveden pod 10 07 07*	10 07 08	otpad od obrade rashladne vode koji nije naveden pod 10 07 07*
10 07 99	otpad koji nije specificiran na drugi način	10 07 99	otpad koji nije specificiran na drugi način
10 08 11	šljaka i plutajuća nečista pjena koje nisu navedene pod 10 08 10*	10 08 11	šljaka i plutajuća nečista pjena koje nisu navedene pod 10 08 10*
10 08 13	otpad iz proizvodnje anoda koji sadrži ugljik i koji nije naveden pod 10 08 12*	10 08 13	otpad iz proizvodnje anoda koji sadrži ugljik i koji nije naveden pod 10 08 12*
10 08 14	otpadne anode	10 08 14	otpadne anode
10 08 16	prašina iz dimnih plinova koja nije navedena pod 10 08 15*	10 08 16	prašina iz dimnih plinova koja nije navedena pod 10 08 15*
10 08 18	muljevi i filtarski kolači od obrade dimnih plinova, koji nisu navedeni pod 10 08 17*	10 08 18	muljevi i filtarski kolači od obrade dimnih plinova, koji nisu navedeni pod 10 08 17*
10 08 20	otpad od obrade rashladne vode koji nije naveden pod 10 08 19*	10 08 20	otpad od obrade rashladne vode koji nije naveden pod 10 08 19*
10 08 99	otpad koji nije specificiran na drugi način	10 08 99	otpad koji nije specificiran na drugi način
10 09 03	šljaka iz visoke peći	10 09 03	šljaka iz visoke peći
10 09 06	nekorištene ljevačke jezgre i kalupi, koji nisu navedeni pod 10 09 05*	10 09 06	nekorištene ljevačke jezgre i kalupi, koji nisu navedeni pod 10 09 05*
10 09 08	korištene ljevačke jezgre i kalupi, koji nisu navedeni pod 10 09 07*	10 09 08	korištene ljevačke jezgre i kalupi, koji nisu navedeni pod 10 09 07*
10 09 10	prašina iz dimnih plinova koja nije navedena pod 10 09 09*	10 09 10	prašina iz dimnih plinova koja nije navedena pod 10 09 09*
10 09 12	ostale čestice koje nisu navedene pod 10 09 11*	10 09 12	ostale čestice koje nisu navedene pod 10 09 11*
10 09 14	otpadna veziva koja nisu navedena pod 10 09 13*	10 09 14	otpadna veziva koja nisu navedena pod 10 09 13*
10 09 16	otpadna sredstva za otkrivanje pukotina koja nisu navedena pod 10 09 15*	10 09 16	otpadna sredstva za otkrivanje pukotina koja nisu navedena pod 10 09 15*
10 09 99	otpad koji nije specificiran na drugi način	10 09 99	otpad koji nije specificiran na drugi način
10 10 03	troska iz visoke peći	10 10 03	troska iz visoke peći
10 10 06	nekorištene ljevačke jezgre i kalupi, koji nisu navedeni pod 10 10 05*	10 10 06	nekorištene ljevačke jezgre i kalupi, koji nisu navedeni pod 10 10 05*

10 10 08	korištene ljevačke jezgre i kalupi, koji nisu navedeni pod 10 10 07*	10 10 08	korištene ljevačke jezgre i kalupi, koji nisu navedeni pod 10 10 07*
10 10 10	prašina iz dimnih plinova koja nije navedena pod 10 10 09*	10 10 10	prašina iz dimnih plinova koja nije navedena pod 10 10 09*
10 10 12	ostale čestice koje nisu navedene pod 10 10 11*	10 10 12	ostale čestice koje nisu navedene pod 10 10 11*
10 10 14	otpadna veziva koja nisu navedena pod 10 10 13*	10 10 14	otpadna veziva koja nisu navedena pod 10 10 13*
10 10 16	otpadna sredstva za otkrivanje pukotina koja nisu navedena pod 10 10 15*	10 10 16	otpadna sredstva za otkrivanje pukotina koja nisu navedena pod 10 10 15*
10 10 99	otpad koji nije specificiran na drugi način	10 10 99	otpad koji nije specificiran na drugi način
10 11 03	otpadni vlaknasti materijali na bazi stakla	10 11 03	otpadni vlaknasti materijali na bazi stakla
10 11 05	čestice i prašina	10 11 05	čestice i prašina
10 11 12	otpadno staklo koje nije navedeno pod 10 11 11*	10 11 12	otpadno staklo koje nije navedeno pod 10 11 11*
10 11 14	mulj od poliranja i brušenja stakla koji nije naveden pod 10 11 13*	10 11 14	mulj od poliranja i brušenja stakla koji nije naveden pod 10 11 13*
10 11 16	kruti otpad od obrade dimnih plinova koji nije naveden pod 10 11 15*	10 11 16	kruti otpad od obrade dimnih plinova koji nije naveden pod 10 11 15*
10 11 18	muljevi i filtarski kolači od obrade dimnih plinova, koji nije naveden pod 10 11 17*	10 11 18	muljevi i filtarski kolači od obrade dimnih plinova, koji nije naveden pod 10 11 17*
10 11 20	kruti otpad od obrade efluenata na mjestu njihova nastanka, koji nije naveden pod 10 11 19*	10 11 20	kruti otpad od obrade efluenata na mjestu njihova nastanka, koji nije naveden pod 10 11 19*
10 11 99	otpad koji nije specificiran na drugi način	10 11 99	otpad koji nije specificiran na drugi način
10 12 01	otpadna mješavina pripremljena prije termičke obrade	10 12 01	otpadna mješavina pripremljena prije termičke obrade
10 12 03	čestice i prašina	10 12 03	čestice i prašina
10 12 05	muljevi i filtarski kolači od obrade plina	10 12 05	muljevi i filtarski kolači od obrade plina
10 12 06	odbačeni kalupi	10 12 06	odbačeni kalupi
10 12 08	otpad od keramike, cigli, crijepa i građevinskog materijala (nakon termičke obrade)	10 12 08	otpad od keramike, cigli, crijepa i građevinskog materijala (nakon termičke obrade)
10 12 10	kruti otpad od obrade dimnih plinova koji nije naveden pod 10 12 09*	10 12 10	kruti otpad od obrade dimnih plinova koji nije naveden pod 10 12 09*
10 12 12	otpad od glaziranja koji nije naveden pod 10 12 11*	10 12 12	otpad od glaziranja koji nije naveden pod 10 12 11*
10 12 13	mulj od obrade efluenata na mjestu njihova nastanka	10 12 13	mulj od obrade efluenata na mjestu njihova nastanka

10 12 99	otpad koji nije specificiran na drugi način	10 12 99	otpad koji nije specificiran na drugi način
10 13 01	otpadna mješavina pripremljena prije termičke obrade	10 13 01	otpadna mješavina pripremljena prije termičke obrade
10 13 04	otpad od kalciniranja i hidratizacije vapna	10 13 04	otpad od kalciniranja i hidratizacije vapna
10 13 06	čestice i prašina (osim pod 10 13 12* i 10 13 13)	10 13 06	čestice i prašina (osim pod 10 13 12* i 10 13 13)
10 13 07	muljevi i filtarski kolači od obrade plina	10 13 07	muljevi i filtarski kolači od obrade plina
10 13 10	otpad iz proizvodnje azbestnog cementa, koji nije naveden pod 10 13 09	10 13 10	otpad iz proizvodnje azbestnog cementa, koji nije naveden pod 10 13 09
10 13 11	otpad od kompozitnih materijala na bazi cementa, koji nije naveden pod 10 13 09 i 10 13 10	10 13 11	otpad od kompozitnih materijala na bazi cementa, koji nije naveden pod 10 13 09 i 10 13 10
10 13 13	kruti otpad od obrade plina, koji nije naveden pod 10 13 12*	10 13 13	kruti otpad od obrade plina, koji nije naveden pod 10 13 12*
10 13 14	otpadni beton i betonski mulj	10 13 14	otpadni beton i betonski mulj
10 13 99	otpad koji nije specificiran na drugi način	10 13 99	otpad koji nije specificiran na drugi način
11 01 10	muljevi i filtarski kolači, koji nisu navedeni pod 11 01 09 *	11 01 10	muljevi i filtarski kolači, koji nisu navedeni pod 11 01 09 *
11 01 12	vodene tekućine za ispiranje koje nisu navedene pod 11 01 11*	11 01 12	vodene tekućine za ispiranje koje nisu navedene pod 11 01 11*
11 01 14	otpad od odmašćivanja koji nije naveden pod 11 01 13*	11 01 14	otpad od odmašćivanja koji nije naveden pod 11 01 13*
11 01 99	otpad koji nije specificiran na drugi način	11 01 99	otpad koji nije specificiran na drugi način
11 02 03	otpad iz proizvodnje anoda za elektrolitičke procese u vodenom mediju	11 02 03	otpad iz proizvodnje anoda za elektrolitičke procese u vodenom mediju
11 02 06	otpad iz procesa hidrometalurgije bakra, koji nije naveden pod 11 02 05*	11 02 06	otpad iz procesa hidrometalurgije bakra, koji nije naveden pod 11 02 05*
11 02 99	otpad koji nije specificiran na drugi način	11 02 99	otpad koji nije specificiran na drugi način
11 05 01	tvrdi cink	11 05 01	tvrdi cink
11 05 02	cinkov pepeo	11 05 02	cinkov pepeo
11 05 99	otpad koji nije specificiran na drugi način	11 05 99	otpad koji nije specificiran na drugi način
12 01 01	strugotine i opiljci koji sadrže željezo	12 01 01	strugotine i opiljci koji sadrže željezo
12 01 02	prašina i čestice koje sadrže željezo	12 01 02	prašina i čestice koje sadrže željezo
12 01 03	strugotine i opiljci obojenih metala	12 01 03	strugotine i opiljci obojenih metala
12 01 04	prašina i čestice obojenih metala	12 01 04	prašina i čestice obojenih metala

12 01 05	strugotine plastike	12 01 05	strugotine plastike
12 01 13	otpad od zavarivanja	12 01 13	otpad od zavarivanja
12 01 15	muljevi od strojne obrade koji nisu navedeni pod 12 01 14*	12 01 15	muljevi od strojne obrade koji nisu navedeni pod 12 01 14*
12 01 17	otpadni materijal od obrade rasprskavanjem koji nije naveden pod 12 01 16*	12 01 17	otpadni materijal od obrade rasprskavanjem koji nije naveden pod 12 01 16*
12 01 21	istrošena brusna tijela i brusni materijali, koji nisu navedeni pod 12 01 20*	12 01 21	istrošena brusna tijela i brusni materijali, koji nisu navedeni pod 12 01 20*
12 01 99	otpad koji nije specificiran na drugi način	12 01 99	otpad koji nije specificiran na drugi način
15 01 01	papirna i kartonska ambalaža	15 01 01	papirna i kartonska ambalaža
15 01 02	plastična ambalaža	15 01 02	plastična ambalaža
15 01 03	drvena ambalaža	15 01 03	drvena ambalaža
15 01 04	metalna ambalaža	15 01 04	metalna ambalaža
15 01 05	višeslojna (kompozitna) ambalaža	15 01 05	višeslojna (kompozitna) ambalaža
15 01 06	miješana ambalaža	15 01 06	miješana ambalaža
15 01 07	staklena ambalaža	15 01 07	staklena ambalaža
15 01 09	tekstilna ambalaža	15 01 09	tekstilna ambalaža
15 02 03	apsorbensi, filtarski materijali, tkanine za brisanje i zaštitna odjeća, koji nisu navedeni pod 15 02 02*	15 02 03	apsorbensi, filtarski materijali, tkanine za brisanje i zaštitna odjeća, koji nisu navedeni pod 15 02 02*
16 01 03	otpadne gume	16 01 03	otpadne gume
16 01 06	otpadna vozila koja ne sadrže ni tekućine ni druge opasne komponente	16 01 06	otpadna vozila koja ne sadrže ni tekućine ni druge opasne komponente
16 01 12	kočne obloge koje nisu navedene pod 16 01 11*	16 01 12	kočne obloge koje nisu navedene pod 16 01 11*
16 01 15	antifriz tekućine koje nisu navedene pod 16 01 14*	16 01 15	antifriz tekućine koje nisu navedene pod 16 01 14*
16 01 16	spremnici za tekući plin	16 01 16	spremnici za tekući plin
16 01 17	željezo i legure koje sadrže željezo	16 01 17	željezo i legure koje sadrže željezo
16 01 18	obojeni metali	16 01 18	obojeni metali
16 01 19	plastika	16 01 19	plastika
16 01 20	staklo	16 01 20	staklo
16 01 22	komponente koje nisu specificirane na drugi način	16 01 22	komponente koje nisu specificirane na drugi način
16 01 99	otpad koji nije specificiran na drugi način	16 01 99	otpad koji nije specificiran na drugi način
16 02 14	odbačena oprema koja nije navedena pod 16 02 09* do 16 02 13*	16 02 14	odbačena oprema koja nije navedena pod 16 02 09* do 16 02 13*
16 02 16	komponente izvađene iz odbačene	16 02 16	komponente izvađene iz odbačene

	opreme koje nisu navedene pod 16 02 15*		opreme koje nisu navedene pod 16 02 15*
16 03 04	anorganski otpad koji nije naveden pod 16 03 03*	16 03 04	anorganski otpad koji nije naveden pod 16 03 03*
16 03 06	organski otpad koji nije naveden po 16 03 05*	16 03 06	organski otpad koji nije naveden po 16 03 05*
16 06 04	alkalne baterije (osim 16 06 03*)	16 06 04	alkalne baterije (osim 16 06 03*)
16 06 05	ostale baterije i akumulatori	16 06 05	ostale baterije i akumulatori
16 07 99	otpad koji nije specificiran na drugi način	16 07 99	otpad koji nije specificiran na drugi način
16 08 01	istrošeni katalizatori koji sadrže zlato, srebro, renij, rodij, paladij, iridij ili platinu (osim 16 08 07*)	16 08 01	istrošeni katalizatori koji sadrže zlato, srebro, renij, rodij, paladij, iridij ili platinu (osim 16 08 07*)
16 08 03	istrošeni katalizatori koji sadrže prijelazne metale ili spojeve prijelaznih metala, a koji nisu specificirani na drugi način	16 08 03	istrošeni katalizatori koji sadrže prijelazne metale ili spojeve prijelaznih metala, a koji nisu specificirani na drugi način
16 10 02	vodeni tekući otpad koji nije naveden pod 16 10 01*	16 10 02	vodeni tekući otpad koji nije naveden pod 16 10 01*
16 10 04	vodeni koncentrati koji nisu navedeni pod 16 10 03*	16 10 04	vodeni koncentrati koji nisu navedeni pod 16 10 03*
16 11 02	obloge i vatrostalni otpad na bazi ugljika, koji potječe iz metalurških procesa i nije naveden pod 16 11 01*	16 11 02	obloge i vatrostalni otpad na bazi ugljika, koji potječe iz metalurških procesa i nije naveden pod 16 11 01*
16 11 04	ostale obloge i vatrostalni otpad iz metalurških procesa, koji nije naveden pod 16 11 03*	16 11 04	ostale obloge i vatrostalni otpad iz metalurških procesa, koji nije naveden pod 16 11 03*
16 11 06	obloge i vatrostalni otpad iz nemetalurških procesa, koji nije naveden pod 16 11 05*	16 11 06	obloge i vatrostalni otpad iz nemetalurških procesa, koji nije naveden pod 16 11 05*
17 01 01	beton	17 01 01	beton
17 01 02	cigle	17 01 02	cigle
17 01 03	crijep/pločice i keramika	17 01 03	crijep/pločice i keramika
17 01 07	mješavine betona, cigle, crijepa/pločica i keramike koje nisu navedene pod 17 01 06*	17 01 07	mješavine betona, cigle, crijepa/pločica i keramike koje nisu navedene pod 17 01 06*
17 02 01	drvo	17 02 01	drvo
17 02 02	staklo	17 02 02	staklo
17 02 03	plastika	17 02 03	plastika
17 03 02	mješavine bitumena koje nisu navedene pod 17 03 01*	17 03 02	mješavine bitumena koje nisu navedene pod 17 03 01*
17 04 01	bakar, bronca, mjed	17 04 01	bakar, bronca, mjed
17 04 02	aluminij	17 04 02	aluminij
17 04 03	olovo	17 04 03	olovo

17 04 04	cink	17 04 04	cink
17 04 05	željezo i čelik	17 04 05	željezo i čelik
17 04 06	kositar	17 04 06	kositar
17 04 07	miješani metali	17 04 07	miješani metali
17 04 11	kabelski vodiči koji nisu navedeni pod 17 04 10*	17 04 11	kabelski vodiči koji nisu navedeni pod 17 04 10*
17 05 04	zemlja i kamenje koji nisu navedeni pod 17 05 03*	17 05 04	zemlja i kamenje koji nisu navedeni pod 17 05 03*
17 05 06	otpad od jaružanja koji nije naveden pod 17 05 05*	17 05 06	otpad od jaružanja koji nije naveden pod 17 05 05*
17 05 08	kamen tučenac za nasipanje pruge koji nije naveden pod 17 05 07*	17 05 08	kamen tučenac za nasipanje pruge koji nije naveden pod 17 05 07*
17 06 04	izolacijski materijali koji nisu navedeni pod 17 06 01* i 17 06 03*	17 06 04	izolacijski materijali koji nisu navedeni pod 17 06 01* i 17 06 03*
17 08 02	građevinski materijali na bazi gipsa koji nisu navedeni pod 17 08 01*	17 08 02	građevinski materijali na bazi gipsa koji nisu navedeni pod 17 08 01*
17 09 04	miješani građevinski otpad i otpad od rušenja objekata, koji nije naveden pod 17 09 01*, 17 09 02* i 17 09 03*	17 09 04	miješani građevinski otpad i otpad od rušenja objekata, koji nije naveden pod 17 09 01*, 17 09 02* i 17 09 03*
18 01 04	otpad čije sakupljanje i odlaganje nije podvrgnuto specijalnim zahtjevima radi prevencije infekcije (npr. rublje, zavoji od gipsa, posteljina, odjeća za jednokratnu primjenu, pelene…)	18 01 04	otpad čije sakupljanje i odlaganje nije podvrgnuto specijalnim zahtjevima radi prevencije infekcije (npr. rublje, zavoji od gipsa, posteljina, odjeća za jednokratnu primjenu, pelene…)
18 01 09	lijekovi koji nisu navedeni pod 18 01 08*	18 01 09	lijekovi koji nisu navedeni pod 18 01 08*
18 02 08	lijekovi koji nisu navedeni pod 18 02 07*	18 02 08	lijekovi koji nisu navedeni pod 18 02 07*
19 01 02	materijali koji sadrže željezo izdvojeni iz pepela s rešetke ložišta	19 01 02	materijali koji sadrže željezo izdvojeni iz pepela s rešetke ložišta
19 01 12	pepeo i šljaka s rešetke ložišta koji nisu navedeni pod 19 01 11*	19 01 12	pepeo i šljaka s rešetke ložišta koji nisu navedeni pod 19 01 11*
19 01 14	lebdeći pepeo koji nije naveden pod 19 01 13*	19 01 14	lebdeći pepeo koji nije naveden pod 19 01 13*
19 01 16	prašina iz kotlova koja nije navedena pod 19 01 15*	19 01 16	prašina iz kotlova koja nije navedena pod 19 01 15*
19 01 18	otpad od pirolize koji nije naveden pod 19 01 17*	19 01 18	otpad od pirolize koji nije naveden pod 19 01 17*
19 01 19	pijesci nastali pri transportu krutih materijala pomoću tekućine	19 01 19	pijesci nastali pri transportu krutih materijala pomoću tekućine
19 01 99	otpad koji nije specificiran na drugi način	19 01 99	otpad koji nije specificiran na drugi način
19 02 03	prethodno miješani otpad sastavljen samo od neopasnog otpada	19 02 03	prethodno miješani otpad sastavljen samo od neopasnog otpada

19 02 06	muljevi od fizikalno/kemijske obrade koji nisu navedeni pod 19 02 05*	19 02 06	muljevi od fizikalno/kemijske obrade koji nisu navedeni pod 19 02 05*
19 02 10	gorivi otpad koji nije naveden pod 19 02 08* i 19 02 09*	19 02 10	gorivi otpad koji nije naveden pod 19 02 08* i 19 02 09*
19 02 99	otpad koji nije specificiran na drugi način	19 02 99	otpad koji nije specificiran na drugi način
19 03 05	stabilizirani otpad koji nije naveden pod 19 03 04*	19 03 05	stabilizirani otpad koji nije naveden pod 19 03 04*
19 03 07	ukrućeni otpad koji nije naveden pod 19 03 06*	19 03 07	ukrućeni otpad koji nije naveden pod 19 03 06*
19 04 01	vitrificirani otpad	19 04 01	vitrificirani otpad
19 05 01	nekompostirana frakcija komunalnog i sličnog otpada	19 05 01	nekompostirana frakcija komunalnog i sličnog otpada
19 05 02	nekompostirana frakcija životinjskog i biljnog otpada	19 05 02	nekompostirana frakcija životinjskog i biljnog otpada
19 05 03	kompost koji nije u skladu sa specifikacijom	19 05 03	kompost koji nije u skladu sa specifikacijom
19 05 99	otpad koji nije specificiran na drugi način	19 05 99	otpad koji nije specificiran na drugi način
19 06 99	otpad koji nije specificiran na drugi način	19 06 99	otpad koji nije specificiran na drugi način
19 07 03	procjedne vode s odlagališta otpada koje nisu navedene pod 19 07 02*	19 07 03	procjedne vode s odlagališta otpada koje nisu navedene pod 19 07 02*
19 08 01	ostaci na sitima i grabljama	19 08 01	ostaci na sitima i grabljama
19 08 02	otpad iz pjeskolova	19 08 02	otpad iz pjeskolova
19 08 05	muljevi od obrade urbanih otpadnih voda	19 08 05	muljevi od obrade urbanih otpadnih voda
19 08 09	mješavine masti i ulja iz separatora ulje/voda, koje sadrže samo jestivo ulje i masnoće	19 08 09	mješavine masti i ulja iz separatora ulje/voda, koje sadrže samo jestivo ulje i masnoće
19 08 12	muljevi iz biološke obrade industrijskih otpadnih voda, koji nisu navedeni pod 19 08 11*	19 08 12	muljevi iz biološke obrade industrijskih otpadnih voda, koji nisu navedeni pod 19 08 11*
19 08 14	muljevi iz ostalih obrada industrijskih otpadnih voda, koji nisu navedeni pod 19 08 13*	19 08 14	muljevi iz ostalih obrada industrijskih otpadnih voda, koji nisu navedeni pod 19 08 13*
19 08 99	otpad koji nije specificiran na drugi način	19 08 99	otpad koji nije specificiran na drugi način
19 09 01	kruti otpad od primarne filtracije i prosijavanja	19 09 01	kruti otpad od primarne filtracije i prosijavanja
19 09 02	muljevi od bistrenja voda	19 09 02	muljevi od bistrenja voda
19 09 03	muljevi od dekarbonizacije	19 09 03	muljevi od dekarbonizacije
19 09 04	istrošeni aktivni ugljen	19 09 04	istrošeni aktivni ugljen
19 09 05	zasićene ili istrošene smole od ionske	19 09 05	zasićene ili istrošene smole od ionske

	izmjene		izmjene
19 09 06	otopine i muljevi od regeneracije ionskih izmjenjivača	19 09 06	otopine i muljevi od regeneracije ionskih izmjenjivača
19 09 99	otpad koji nije specificiran na drugi način	19 09 99	otpad koji nije specificiran na drugi način
19 10 01	otpad od željeza i čelika	19 10 01	otpad od željeza i čelika
19 10 02	otpad od obojenih metala	19 10 02	otpad od obojenih metala
19 10 04	pahuljasta frakcija i prašina, koja nije navedena pod 19 10 03*	19 10 04	pahuljasta frakcija i prašina, koja nije navedena pod 19 10 03*
19 10 06	ostale frakcije koje nisu navedene pod 19 10 05*	19 10 06	ostale frakcije koje nisu navedene pod 19 10 05*
19 12 01	papir i karton	19 12 01	papir i karton
19 12 02	željezo i legure koje sadrže željezo	19 12 02	željezo i legure koje sadrže željezo
19 12 03	obojeni metali	19 12 03	obojeni metali
19 12 04	plastika i guma	19 12 04	plastika i guma
19 12 05	staklo	19 12 05	staklo
19 12 07	drvo koje nije navedeno pod 19 12 06*	19 12 07	drvo koje nije navedeno pod 19 12 06*
19 12 08	tekstili	19 12 08	tekstili
19 12 09	minerali (npr. pijesak, kamenje)	19 12 09	minerali (npr. pijesak, kamenje)
19 12 10	gorivi otpad (gorivo dobiveno iz otpada)	19 12 10	gorivi otpad (gorivo dobiveno iz otpada)
19 12 12	ostali otpad (uključujući mješavine materijala) od mehaničke obrade otpada, koji nije naveden pod 19 12 11*	19 12 12	ostali otpad (uključujući mješavine materijala) od mehaničke obrade otpada, koji nije naveden pod 19 12 11*
19 13 02	kruti otpad nastao pri sanaciji tla koji nije naveden pod 19 13 01*	19 13 02	kruti otpad nastao pri sanaciji tla koji nije naveden pod 19 13 01*
20 01 01	papir i karton	20 01 01	papir i karton
20 01 02	staklo	20 01 02	staklo
20 01 08	biorazgradivi otpad iz kuhinja i kantina	20 01 08	biorazgradivi otpad iz kuhinja i kantina
20 01 10	odjeća	20 01 10	odjeća
20 01 11	tekstili	20 01 11	tekstili
20 01 25	jestiva ulja i masti	20 01 25	jestiva ulja i masti
20 01 28	boje, tinte, ljepila i smole, koje nisu navedene pod 20 01 27*	20 01 28	boje, tinte, ljepila i smole, koje nisu navedene pod 20 01 27*
20 01 30	deterdženti koji nisu navedeni pod 20 01 29*	20 01 30	deterdženti koji nisu navedeni pod 20 01 29*
20 01 32	lijekovi koji nisu navedeni pod 20 01 31*	20 01 32	lijekovi koji nisu navedeni pod 20 01 31*
20 01 34	baterije i akumulatori, koji nisu navedeni pod 20 01 33*	20 01 34	baterije i akumulatori, koji nisu navedeni pod 20 01 33*
20 01 36	odbačena električna i elektronička	20 01 36	odbačena električna i elektronička

	oprema, koja nije navedena pod 20 01 21*, 20 01 23* i 20 01 35*		oprema, koja nije navedena pod 20 01 21*, 20 01 23* i 20 01 35*
20 01 38	drvo koje nije navedeno pod 20 01 37*	20 01 38	drvo koje nije navedeno pod 20 01 37*
20 01 39	plastika	20 01 39	plastika
20 01 40	metali	20 01 40	metali
20 01 41	otpad od čišćenja dimnjaka	20 01 41	otpad od čišćenja dimnjaka
20 01 99	ostali sastojci komunalnog otpada koji nisu specificirani na drugi način	20 01 99	ostali sastojci komunalnog otpada koji nisu specificirani na drugi način
20 02 01	biorazgradivi otpad	20 02 01	biorazgradivi otpad
20 02 02	zemlja i kamenje	20 02 02	zemlja i kamenje
20 02 03	ostali otpad koji nije biorazgradiv	20 02 03	ostali otpad koji nije biorazgradiv
20 03 02	otpad s tržnica	20 03 02	otpad s tržnica
20 03 03	ostaci od čišćenja ulica	20 03 03	ostaci od čišćenja ulica
20 03 07	glomazni otpad	20 03 07	glomazni otpad
20 03 99	komunalni otpad koji nije specificiran na drugi način	20 03 99	komunalni otpad koji nije specificiran na drugi način
OSTALI PRODUKTI PROCESA (energija, tehnološka voda i dr.)			
Nema			

POPIS UREĐAJA I OPREME ZA IZVOĐENJE METODE

VRSTA UREĐAJA/OPREME	NAZIV PROIZVOĐAČA i TIP	INSTALIRANI KAPACITET (tona/dan)	NAMJENA
Viličar	LINDE, H24+5D		Manipulacija otpadom
Grajfer	PESCI, FS120Z		Pretovar i drobljenje otpada
Mini bager	BOBCAT		Manipulacija otpadom
Bager	FUCHS		Manipulacija otpadom
Utovarivač	VOLVO		Manipulacija otpadom
Vaga, kolna	BILANCIJA, EV-2003, M-3-121		Vaganje otpada
Vaga, 2 t	OHAUS, T32XW-EU, AM-5713C		Vaganje otpada
Metalni spremnici, vol. 5 m^3	PRIMA TEHNIČAR		Prihvat otpada
Metalni spremnici, vol. 7 m^3	PRIMA TEHNIČAR		Prihvat otpada

Metalni spremnici, 10 m^3	PRIMA TEHNIČAR		Prihvat otpada
Metalni rolo kontejner, vol. 16 m^3	TEHNIX		Prihvat otpada
Metalni rolo kontejner, vol. 18 m^3	TEHNIX		Prihvat otpada
Metalni rolo kontejner, vol. 22 m^3	TEHNIX		Prihvat otpada
Metalni rolo kontejner, vol. 32 m^3	TEHNIX		Prihvat otpada
Press kontejner, vol. 5 m^3	AVERMAN-HORVATH		Prihvat otpada
Press kontejner, vol. 10 m^3	AVERMAN-HORVATH		Prihvat otpada
Press kontejner, vol. 16 m^3	TEHNIX		Prihvat otpada
Press kontejner, vol. 20 m^3	TEHNIX		Prihvat otpada
Metalne bačve, vol. 200 l	PLASTIK GOGIĆ		Prihvat otpada
Plastične bačve, vol. 120 l	PLASTIK GOGIĆ		Prihvat otpada
Plastični spremnici, vol. 600 l	PLASTIK GOGIĆ		Prihvat otpada
IBC spremnik, vol. 1.000 l	PLASTIK GOGIĆ		
Jumbo vreće	SLR-AUSTRIJA		Prihvat otpada
Kanisteri, vol. 5-50 l	PLASTIK GOGIĆ		Prihvat otpada

OPIS METODE OBAVLJANJA TEHNOLOŠKIH PROCESA

Tehnološki proces prihvata otpada uključuje provjeru dokumentacije o otpadu - Prateći list, vizualni pregled otpada kojeg se preuzima te poduzimanje ostalih mjera sukladno Elaboratu.
Na lokaciji se dio prostora koristi za kontrolu i prijem/prihvat otpada.
Pri prihvatu otpada i manupulaciji s istim koristi se oprema: viličari.
Tijekom prihvata prikupljanog otpada isti se na mjestu prihvata pregledava i odmah razvrstava na predviđeno mjesto prema ključnim brojevima otpada te fizikalno-kemijskim svojstvima.

Na lokaciju građevine za gospodarenje otpadom, otpad mogu dovoziti i poslovni subjekti (tvrtke, obrti) i fizičke osobe/građani kao i prijevoznici otpada i ostale tvrtke ovlašteni skupljači, vlastitim vozilima.
Djelatnici 3KF d.o.o. otpad prihvaćaju i, uz vizualni pregled istog, u svrhu utvrđivanja vrste otpada te preuzimanje potrebne prateće dokumentacije (Prateći list).

Prihvaćeni otpad se važe na vagi atestiranoj od strane ovlaštene ustanove. Kolna vaga se nalazi na ulazu na lokaciju. Nakon vaganja otpada i kontrole kvalitete istog, slijedi sortiranje prema vrsti otpada, ključnom broju.
Za prihvat otpada koriste se razni spremnici/kontejneri (navedeni u tablici pod VRSTE UREĐAJA/OPREME).

Tekući otpad se preuzima u zatvorenim spremnicima koji dihtaju (metalne i plastične bačve s poklopcem). Primarni spremnici s tekućim otpadom se stavljaju na tankvane na točno označeno mjesto za pojedinu vrstu tekućeg otpada.
Organski biorazgradivi otpad se preuzima u zatvorenim spremnicima (plastične bačve s poklopcem koji dihta) kako ne bi došlo do širenja neugodnih mirisa. Primarni spremnici s biorazgradivim otpadom se stavljaju na tankvane, na točno označeno mjesto za tu vrstu otpada.

MJERE UPRAVLJAČKOG NADZORA

Nadzor tehnološkog procesa

Nadzor tehnološkog procesa prihvata otpada provodi osoba odgovorna za gospodarenje otpadom. Odgovorna osoba imenovana je Odlukom Direktora tvrtke.
Nadzorom se osigurava provjera ispravnosti uređaja i opreme te obavljanje tehnološkog procesa sukladno načinu gospodarenja otpadom.
Sustav upravljačkog nadzora metoda sastoji se od kontrole načina izvođenja tehnološkog procesa i pisanih uputa rada za obavljanje tehnološkog procesa.

Mjere upravljačkog nadzora procesa prihvata otpada podrazumijevaju vizualni pregled svake pošiljke otpada prije njezinog prihvata u skladište, a svaku pošiljku mora pratiti popunjeni Prateći list.
Tijekom prihvata otpada od poslovnih subjekata vizualno se otpad pregledava te provjerava prateća dokumentacija kako bi se utvrdila cjelovitost i ispravnost propisane prateće dokumentacije, a svaku pošiljku otpada mora pratiti popunjen Prateći list.

Prihvat otpada obavlja se svakim radnim danom, u vremenu istaknutom na građevini za gospodarenje otpadom, kako bi se osigurao kontiutet u prihvatu otpada od pravnih i fizičkih osoba.

Sva sredstva rada u zatvorenom i otvorenom skladišnom prostoru se održavaju i prediodički pregledavaju od strane ovlaštenih tvrtki, kako ne bi ugrozili sigurnost i zdravlje radnika tijekom rukovanja.
Opremom koja se koristi u navedenom postupku rukuju za to osposobljeni djelatnici sukladno zaštiti na radu i zaštiti od požara.
Operater provodi sve potrebne mjere održavanja i servisiranja uređaja i opreme te vodi računa o njihovoj ispravnosti, a sve u skladu s posebnim propisima zaštite na radu i zaštite od požara.

Prilikom prihvata otpada djelatnici koriste propisana zaštitna sredstva i opremu, sukladno propisima zaštite na radu.

Upute za rad

1. Pri prihvatu otpada obavezno provjeriti dokumentaciju o otpadu - Prateći list, je li ispravno popunjen te potpisan od strane osobe koja predaje otpad.
2. Napraviti vizualni pregled otpada kojeg se preuzima kako bi se ustanovilo radi li se o

otpadu koji je naveden/deklariran u Pratećem listu

3. U slučaju da otpad ne odgovara deklariranom otpad vratiti vlasniku otpada
4. Ako otpad odgovara pratećoj dokumentaciji, istu je potrebno ovjeriti
5. Pri prihvatu otpada izvagati otpad i evidentirati ulaznu količinu otpada koji se prihvaća
6. Mjesto istovara otpada organizirati da se onemogući rasipanje otpada
7. Manipulaciju otpadom provoditi na način koji onemogućava nastajanje emisija prašine, i drugih štetnih djelovanja u okoliš
8. Koristiti samo ispravne stojeve i uređaje u radu
9. Strojevima i vozilima koja se koriste za manipulaciju otpadom smiju rukovati samo za to osposobljeni djelatnici
10. Prilikom izvođenja radova koristiti propisana zaštitna sredstva i opremu
11. Prilikom prihvata otpada od prodavatelja otpada, isti otkupiti isključivo uz Izjavu o vlasništvu otpada, a za preuzeti otpad izdati odgovarajuću potvrdu o preuzetom otpadu, uz novčanu isplatu.

Tablica 6.A3.

br.	NAZIV TEHNOLOŠKOG PROCESA		OZNAKA
3.	INTERVENTNO PRIKUPLJANJE OTPADA		A3
PRETVORBE KROZ TEHNOLOŠKI PROCES			
OTPAD KOJI ULAZI U PROCES		OTPAD KOJI IZLAZI IZ PROCESA	
KLJUČNI BROJ	NAZIV OTPADA	KLJUČNI BROJ	NAZIV OTPADA
01 01 01	otpad od iskopavanja metalnih mineralnih sirovina	01 01 01	otpad od iskopavanja metalnih mineralnih sirovina
01 03 08	otpad u obliku prašine i praha, koji nije naveden pod 01 03 07*	01 03 08	otpad u obliku prašine i praha, koji nije naveden pod 01 03 07*
01 03 09	crveni mulj iz proizvodnje aluminija, različit od otpada navedenog pod 01 03 07	01 03 09	crveni mulj iz proizvodnje aluminija, različit od otpada navedenog pod 01 03 07
01 03 99	otpad koji nije specificiran na drugi način	01 03 99	otpad koji nije specificiran na drugi način
01 04 08	otpadni šljunak i drobljeni kamen, koji nisu navedeni pod 01 04 07*	01 04 08	otpadni šljunak i drobljeni kamen, koji nisu navedeni pod 01 04 07*
01 04 09	otpadni pijesak i gline	01 04 09	otpadni pijesak i gline
01 04 10	otpad u obliku prašine i praha, koji nije naveden pod 01 04 07*	01 04 10	otpad u obliku prašine i praha, koji nije naveden pod 01 04 07*
01 04 99	otpad koji nije specificiran na drugi način	01 04 99	otpad koji nije specificiran na drugi način
02 01 01	muljevi od pranja i čišćenja	02 01 01	muljevi od pranja i čišćenja
02 01 03	otpadna biljna tkiva	02 01 03	otpadna biljna tkiva
02 01 04	otpadna plastika (isključujući ambalažu)	02 01 04	otpadna plastika (isključujući ambalažu)
02 01 07	otpad iz šumarstva	02 01 07	otpad iz šumarstva
02 01 10	otpadni metal	02 01 10	otpadni metal
02 01 99	otpad koji nije specificiran na drugi način	02 01 99	otpad koji nije specificiran na drugi način
02 02 03	materijali neprikladni za potrošnju ili preradu	02 02 03	materijali neprikladni za potrošnju ili preradu
02 03 01	muljevi od pranja, čišćenja, guljenja, centrifugiranja i separacije	02 03 01	muljevi od pranja, čišćenja, guljenja, centrifugiranja i separacije
02 03 02	otpad od sredstava za konzerviranje	02 03 02	otpad od sredstava za konzerviranje
02 03 03	otpad od ekstrakcije otapalom	02 03 03	otpad od ekstrakcije otapalom
02 03 04	materijali neprikladni za potrošnju ili preradu	02 03 04	materijali neprikladni za potrošnju ili preradu
02 03 05	muljevi od obrade efluenta na mjestu njihova nastanka	02 03 05	muljevi od obrade efluenta na mjestu njihova nastanka

02 03 99	otpad koji nije specificiran na drugi način	02 03 99	otpad koji nije specificiran na drugi način
02 04 01	otpad od čišćenja i pranja šećerne repe	02 04 01	otpad od čišćenja i pranja šećerne repe
02 04 02	kalcij karbonat koji nije u skladu sa specifikacijom	02 04 02	kalcij karbonat koji nije u skladu sa specifikacijom
02 04 03	muljevi od obrade efluenta na mjestu njihova nastanka	02 04 03	muljevi od obrade efluenta na mjestu njihova nastanka
02 04 99	otpad koji nije specificiran na drugi način	02 04 99	otpad koji nije specificiran na drugi način
02 05 01	materijali neprikladni za potrošnju ili preradu	02 05 01	materijali neprikladni za potrošnju ili preradu
02 05 02	muljevi od obrade efluenata na mjestu njihova nastanka	02 05 02	muljevi od obrade efluenata na mjestu njihova nastanka
02 05 99	otpad koji nije specificiran na drugi način	02 05 99	otpad koji nije specificiran na drugi način
02 06 01	materijali neprikladni za potrošnju ili preradu	02 06 01	materijali neprikladni za potrošnju ili preradu
02 06 02	otpad od sredstava za konzerviranje	02 06 02	otpad od sredstava za konzerviranje
02 06 03	muljevi od obrade efluenata na mjestu njihova nastanka	02 06 03	muljevi od obrade efluenata na mjestu njihova nastanka
02 06 99	otpad koji nije specificiran na drugi način	02 06 99	otpad koji nije specificiran na drugi način
02 07 01	otpad od pranja, čišćenja i mehaničkog usitnjavanja sirovina	02 07 01	otpad od pranja, čišćenja i mehaničkog usitnjavanja sirovina
02 07 02	otpad od destilacije alkohola	02 07 02	otpad od destilacije alkohola
02 07 03	otpad od kemijske obrade	02 07 03	otpad od kemijske obrade
02 07 04	materijali neprikladni za potrošnju ili preradu	02 07 04	materijali neprikladni za potrošnju ili preradu
02 07 05	muljevi od obrade efluenata na mjestu njihova nastanka	02 07 05	muljevi od obrade efluenata na mjestu njihova nastanka
02 07 99	otpad koji nije specificiran na drugi način	02 07 99	otpad koji nije specificiran na drugi način
03 01 01	otpadna kora i pluto	03 01 01	otpadna kora i pluto
03 01 05	piljevina, strugotine, otpaci od rezanja drva, drvo, iverica i furnir, koji nisu navedeni pod 03 01 04*	03 01 05	piljevina, strugotine, otpaci od rezanja drva, drvo, iverica i furnir, koji nisu navedeni pod 03 01 04*
03 01 99	otpad koji nije specificiran na drugi način	03 01 99	otpad koji nije specificiran na drugi način
03 03 01	otpadna kora i otpaci drveta	03 03 01	otpadna kora i otpaci drveta
03 03 02	muljevi od obrade sulfitnih lugova (od oporabe komponenti iz tekućine za kuhanje)	03 03 02	muljevi od obrade sulfitnih lugova (od oporabe komponenti iz tekućine za kuhanje)
03 03 05	muljevi od obezbojenja koji nastaju pri recikliranju papira	03 03 05	muljevi od obezbojenja koji nastaju pri recikliranju papira

03 03 07	mehanički izdvojeni škart od prerade otpadnog papira i kartona	03 03 07	mehanički izdvojeni škart od prerade otpadnog papira i kartona
03 03 08	otpad od sortiranja papira i kartona namijenjenog za recikliranje	03 03 08	otpad od sortiranja papira i kartona namijenjenog za recikliranje
03 03 09	otpadni vapneni mulj	03 03 09	otpadni vapneni mulj
03 03 10	otpadna vlakna i muljevi od vlakana, punila i prevlake, koji nastaju pri mehaničkoj separaciji	03 03 10	otpadna vlakna i muljevi od vlakana, punila i prevlake, koji nastaju pri mehaničkoj separaciji
03 03 11	muljevi od obrade efluenata na mjestu njihova nastanka, koji nisu navedeni pod 03 03 10	03 03 11	muljevi od obrade efluenata na mjestu njihova nastanka, koji nisu navedeni pod 03 03 10
03 03 99	otpad koji nije specificiran na drugi način	03 03 99	otpad koji nije specificiran na drugi način
04 01 08	otpadna štavljena koža (plava platna, strugotine, otpaci od rezanja, prah od poliranja) koja sadrži krom	04 01 08	otpadna štavljena koža (plava platna, strugotine, otpaci od rezanja, prah od poliranja) koja sadrži krom
04 01 09	otpad od površinske i završne obrade	04 01 09	otpad od površinske i završne obrade
04 01 99	otpad koji nije specificiran na drugi način	04 01 99	otpad koji nije specificiran na drugi način
04 02 09	otpad od mješovitih (kompozitnih) materijala (impregnirani tekstil, elastomeri, plastomeri)	04 02 09	otpad od mješovitih (kompozitnih) materijala (impregnirani tekstil, elastomeri, plastomeri)
04 02 10	organske tvari iz prirodnih proizvoda (npr. mast, vosak)	04 02 10	organske tvari iz prirodnih proizvoda (npr. mast, vosak)
04 02 15	otpad od završne obrade koji nije naveden pod 04 02 14*	04 02 15	otpad od završne obrade koji nije naveden pod 04 02 14*
04 02 17	sredstva za bojenje i pigmenti, koji nisu navedeni pod 04 02 16*	04 02 17	sredstva za bojenje i pigmenti, koji nisu navedeni pod 04 02 16*
04 02 20	muljevi od obrade efluenata na mjestu njihova nastanka, koji nisu navedeni pod 04 02 19*	04 02 20	muljevi od obrade efluenata na mjestu njihova nastanka, koji nisu navedeni pod 04 02 19*
04 02 21	otpad od neprerađenih tekstilnih vlakana	04 02 21	otpad od neprerađenih tekstilnih vlakana
04 02 22	otpad od prerađenih tekstilnih vlakana	04 02 22	otpad od prerađenih tekstilnih vlakana
04 02 99	otpad koji nije specificiran na drugi način	04 02 99	otpad koji nije specificiran na drugi način
05 01 17	bitumen	05 01 17	bitumen
05 01 99	otpad koji nije specificiran na drugi način	05 01 99	otpad koji nije specificiran na drugi način
06 01 99	otpad koji nije specificiran na drugi način	06 01 99	otpad koji nije specificiran na drugi način
06 04 99	otpad koji nije specificiran na drugi način	06 04 99	otpad koji nije specificiran na drugi način
06 05 03	muljevi od obrade efluenata na mjestu njihova nastanka, koji nisu navedeni u	06 05 03	muljevi od obrade efluenata na mjestu njihova nastanka, koji nisu navedeni u

	06 05 02*		06 05 02*
06 08 99	otpad koji nije specificiran na drugi način	06 08 99	otpad koji nije specificiran na drugi način
07 02 13	otpadna plastika	07 02 13	otpadna plastika
07 02 99	otpad koji nije specificiran na drugi način	07 02 99	otpad koji nije specificiran na drugi način
07 03 99	otpad koji nije specificiran na drugi način	07 03 99	otpad koji nije specificiran na drugi način
07 04 99	otpad koji nije specificiran na drugi način	07 04 99	otpad koji nije specificiran na drugi način
07 05 12	muljevi od pročišćavanja efluenata na mjestu njihova nastanka koji nisu navedeni pod 07 05 11*	07 05 12	muljevi od pročišćavanja efluenata na mjestu njihova nastanka koji nisu navedeni pod 07 05 11*
07 05 14	kruti otpad koji nije naveden pod 07 05 13*	07 05 14	kruti otpad koji nije naveden pod 07 05 13*
07 05 99	otpad koji nije specificiran na drugi način	07 05 99	otpad koji nije specificiran na drugi način
08 01 12	otpadne boje i lakovi koji nisu pod 08 01 11*	08 01 12	otpadne boje i lakovi koji nisu pod 08 01 11*
08 01 14	muljevi od boja ili lakova koji nisu navedeni pod 08 01 13*	08 01 14	muljevi od boja ili lakova koji nisu navedeni pod 08 01 13*
08 01 16	vodeni muljevi koji sadrže boje ili lakove koji nisu navedeni pod 08 01 15*	08 01 16	vodeni muljevi koji sadrže boje ili lakove koji nisu navedeni pod 08 01 15*
08 01 18	otpad od uklanjanja boja ili lakova koji nije naveden pod 08 01 17*	08 01 18	otpad od uklanjanja boja ili lakova koji nije naveden pod 08 01 17*
08 01 20	vodene suspenzije koje sadrže boje ili lakove, a koje nisu navedene pod 08 01 19*	08 01 20	vodene suspenzije koje sadrže boje ili lakove, a koje nisu navedene pod 08 01 19*
08 01 99	otpad koji nije specificiran na drugi način	08 01 99	otpad koji nije specificiran na drugi način
08 02 01	otpadni prahovi za prevlake	08 02 01	otpadni prahovi za prevlake
08 02 02	vodeni muljevi koji sadrže keramičke materijale	08 02 02	vodeni muljevi koji sadrže keramičke materijale
08 02 03	vodene suspenzije koje sadrže keramičke materijale	08 02 03	vodene suspenzije koje sadrže keramičke materijale
08 02 99	otpad koji nije specificiran na drugi način	08 02 99	otpad koji nije specificiran na drugi način
08 03 07	vodeni muljevi koji sadrže tinte	08 03 07	vodeni muljevi koji sadrže tinte
08 03 08	vodeni tekući otpad koji sadrži tinte	08 03 08	vodeni tekući otpad koji sadrži tinte
08 03 13	otpadne tinte koje nisu navedene pod 08 03 12*	08 03 13	otpadne tinte koje nisu navedene pod 08 03 12*
08 03 15	muljevi od tiskarskih boja koji nisu	08 03 15	muljevi od tiskarskih boja koji nisu

	navedeni pod 08 03 14*		navedeni pod 08 03 14*
08 03 18	otpadni tiskarski toneri koji nisu navedeni pod 08 03 17*	08 03 18	otpadni tiskarski toneri koji nisu navedeni pod 08 03 17*
08 03 99	otpad koji nije specificiran na drugi način	08 03 99	otpad koji nije specificiran na drugi način
08 04 10	otpadna ljepila i sredstva za brtvljenje, koja nisu navedena pod 08 04 09*	08 04 10	otpadna ljepila i sredstva za brtvljenje, koja nisu navedena pod 08 04 09*
08 04 12	muljevi od ljepila i sredstava za brtvljenje koji nisu navedeni pod 08 04 11*	08 04 12	muljevi od ljepila i sredstava za brtvljenje koji nisu navedeni pod 08 04 11*
08 04 14	vodeni muljevi koji sadrže ljepila ili sredstva za brtvljenje, a koji nisu navedeni pod 08 04 13*	08 04 14	vodeni muljevi koji sadrže ljepila ili sredstva za brtvljenje, a koji nisu navedeni pod 08 04 13*
08 04 16	vodeni tekući otpad koji sadrži ljepila ili sredstva za brtvljenje koji nije naveden pod 08 04 15*	08 04 16	vodeni tekući otpad koji sadrži ljepila ili sredstva za brtvljenje koji nije naveden pod 08 04 15*
08 04 99	otpad koji nije specificiran na drugi način	08 04 99	otpad koji nije specificiran na drugi način
09 01 07	fotografski film i papir, koji sadrže srebro ili spojeve srebra	09 01 07	fotografski film i papir, koji sadrže srebro ili spojeve srebra
09 01 08	fotografski film i papir, koji ne sadrže srebro ili spojeve srebra	09 01 08	fotografski film i papir, koji ne sadrže srebro ili spojeve srebra
09 01 99	otpad koji nije specificiran na drugi način	09 01 99	otpad koji nije specificiran na drugi način
10 01 01	taložni pepeo, šljaka i prašina iz kotla (osim prašine iz kotla navedene pod 10 01 04*)	10 01 01	taložni pepeo, šljaka i prašina iz kotla (osim prašine iz kotla navedene pod 10 01 04*)
10 01 02	lebdeći pepeo od izgaranja ugljena	10 01 02	lebdeći pepeo od izgaranja ugljena
10 01 03	lebdeći pepeo od izgaranja treseta i neobrađenog drveta	10 01 03	lebdeći pepeo od izgaranja treseta i neobrađenog drveta
10 01 07	muljeviti reakcijski otpad na bazi kalcija, koji nastaje pri odsumporavanju dimnih plinova	10 01 07	muljeviti reakcijski otpad na bazi kalcija, koji nastaje pri odsumporavanju dimnih plinova
10 01 15	pepeo s rešetke ložišta, talog i prašina iz kotla od suspaljivanja, koji nisu navedeni pod 10 01 14*	10 01 15	pepeo s rešetke ložišta, talog i prašina iz kotla od suspaljivanja, koji nisu navedeni pod 10 01 14*
10 01 17	lebdeći pepeo od suspaljivanja koji nije naveden pod 10 01 16*	10 01 17	lebdeći pepeo od suspaljivanja koji nije naveden pod 10 01 16*
10 01 99	otpad koji nije specificiran na drugi način	10 01 99	otpad koji nije specificiran na drugi način
10 02 01	otpad od prerade šljake	10 02 01	otpad od prerade šljake
10 02 02	neprerađena šljaka	10 02 02	neprerađena šljaka
10 02 08	kruti otpad od obrade plinova koji nije naveden pod 10 02 07*	10 02 08	kruti otpad od obrade plinova koji nije naveden pod 10 02 07*
10 02 10	ogorine	10 02 10	ogorine

10 02 12	otpad od obrade rashladnih voda koji nije naveden pod 10 02 11*	10 02 12	otpad od obrade rashladnih voda koji nije naveden pod 10 02 11*
10 02 14	muljevi i filtarski kolači od obrade plina, koji nisu navedeni pod 10 02 13*	10 02 14	muljevi i filtarski kolači od obrade plina, koji nisu navedeni pod 10 02 13*
10 02 15	ostali muljevi i filtarski kolači	10 02 15	ostali muljevi i filtarski kolači
10 02 99	otpad koji nije specificiran na drugi način	10 02 99	otpad koji nije specificiran na drugi način
10 03 02	istrošene anode	10 03 02	istrošene anode
10 03 05	otpadna glinica	10 03 05	otpadna glinica
10 03 22	ostale čestice i prašina (uključujući prašinu iz kugličnog mlina) koje nisu navedene pod 10 03 21*	10 03 22	ostale čestice i prašina (uključujući prašinu iz kugličnog mlina) koje nisu navedene pod 10 03 21*
10 03 24	kruti otpad od obrade plina, koji nije naveden pod 10 03 23*	10 03 24	kruti otpad od obrade plina, koji nije naveden pod 10 03 23*
10 03 26	muljevi i filtarski kolači od obrade plina koji nisu navedeni pod 10 03 25	10 03 26	muljevi i filtarski kolači od obrade plina koji nisu navedeni pod 10 03 25
10 03 28	otpad od obrade rashladne vode koji nije naveden pod 10 03 27*	10 03 28	otpad od obrade rashladne vode koji nije naveden pod 10 03 27*
10 03 30	otpad od obrade šljake koja sadrži soli i obrade crne šljake, a koji nije naveden pod 10 03 29*	10 03 30	otpad od obrade šljake koja sadrži soli i obrade crne šljake, a koji nije naveden pod 10 03 29*
10 03 99	otpad koji nije specificiran na drugi način	10 03 99	otpad koji nije specificiran na drugi način
10 04 10	otpad od obrade rashladne vode koji nije naveden pod 10 04 09*	10 04 10	otpad od obrade rashladne vode koji nije naveden pod 10 04 09*
10 04 99	otpad koji nije specificiran na drugi način	10 04 99	otpad koji nije specificiran na drugi način
10 05 01	šljaka iz primarne i sekundarne proizvodnje	10 05 01	šljaka iz primarne i sekundarne proizvodnje
10 05 04	ostale čestice i prašina	10 05 04	ostale čestice i prašina
10 05 09	otpad od obrade rashladne vode koji nije naveden pod 10 05 08*	10 05 09	otpad od obrade rashladne vode koji nije naveden pod 10 05 08*
10 05 11	šljaka i plutajuća nečista pjena koje nisu navedene pod 10 05 10*	10 05 11	šljaka i plutajuća nečista pjena koje nisu navedene pod 10 05 10*
10 05 99	otpad koji nije specificiran na drugi način	10 05 99	otpad koji nije specificiran na drugi način
10 06 01	šljaka iz primarne i sekundarne proizvodnje	10 06 01	šljaka iz primarne i sekundarne proizvodnje
10 06 02	šljaka i plutajuća nečista pjena iz primarne i sekundarne proizvodnje	10 06 02	šljaka i plutajuća nečista pjena iz primarne i sekundarne proizvodnje
10 06 04	ostale čestice i prašina	10 06 04	ostale čestice i prašina
10 06 10	otpad od obrade rashladne vode koji nije naveden pod 10 06 09*	10 06 10	otpad od obrade rashladne vode koji nije naveden pod 10 06 09*

10 06 99	otpad koji nije specificiran na drugi način	10 06 99	otpad koji nije specificiran na drugi način
10 07 01	šljaka iz primarne i sekundarne proizvodnje	10 07 01	šljaka iz primarne i sekundarne proizvodnje
10 07 02	šljaka i plutajuća nečista pjena iz primarne i sekundarne proizvodnje	10 07 02	šljaka i plutajuća nečista pjena iz primarne i sekundarne proizvodnje
10 07 03	kruti otpad od obrade plina	10 07 03	kruti otpad od obrade plina
10 07 04	ostale čestice i prašina	10 07 04	ostale čestice i prašina
10 07 05	muljevi i filtarski kolači od obrade plina	10 07 05	muljevi i filtarski kolači od obrade plina
10 07 08	otpad od obrade rashladne vode koji nije naveden pod 10 07 07*	10 07 08	otpad od obrade rashladne vode koji nije naveden pod 10 07 07*
10 07 99	otpad koji nije specificiran na drugi način	10 07 99	otpad koji nije specificiran na drugi način
10 08 11	šljaka i plutajuća nečista pjena koje nisu navedene pod 10 08 10*	10 08 11	šljaka i plutajuća nečista pjena koje nisu navedene pod 10 08 10*
10 08 13	otpad iz proizvodnje anoda koji sadrži ugljik i koji nije naveden pod 10 08 12*	10 08 13	otpad iz proizvodnje anoda koji sadrži ugljik i koji nije naveden pod 10 08 12*
10 08 14	otpadne anode	10 08 14	otpadne anode
10 08 16	prašina iz dimnih plinova koja nije navedena pod 10 08 15*	10 08 16	prašina iz dimnih plinova koja nije navedena pod 10 08 15*
10 08 18	muljevi i filtarski kolači od obrade dimnih plinova, koji nisu navedeni pod 10 08 17*	10 08 18	muljevi i filtarski kolači od obrade dimnih plinova, koji nisu navedeni pod 10 08 17*
10 08 20	otpad od obrade rashladne vode koji nije naveden pod 10 08 19*	10 08 20	otpad od obrade rashladne vode koji nije naveden pod 10 08 19*
10 08 99	otpad koji nije specificiran na drugi način	10 08 99	otpad koji nije specificiran na drugi način
10 09 03	šljaka iz visoke peći	10 09 03	šljaka iz visoke peći
10 09 06	nekorištene ljevačke jezgre i kalupi, koji nisu navedeni pod 10 09 05*	10 09 06	nekorištene ljevačke jezgre i kalupi, koji nisu navedeni pod 10 09 05*
10 09 08	korištene ljevačke jezgre i kalupi, koji nisu navedeni pod 10 09 07*	10 09 08	korištene ljevačke jezgre i kalupi, koji nisu navedeni pod 10 09 07*
10 09 10	prašina iz dimnih plinova koja nije navedena pod 10 09 09*	10 09 10	prašina iz dimnih plinova koja nije navedena pod 10 09 09*
10 09 12	ostale čestice koje nisu navedene pod 10 09 11*	10 09 12	ostale čestice koje nisu navedene pod 10 09 11*
10 09 14	otpadna veziva koja nisu navedena pod 10 09 13*	10 09 14	otpadna veziva koja nisu navedena pod 10 09 13*
10 09 16	otpadna sredstva za otkrivanje pukotina koja nisu navedena pod 10 09 15*	10 09 16	otpadna sredstva za otkrivanje pukotina koja nisu navedena pod 10 09 15*
10 09 99	otpad koji nije specificiran na drugi način	10 09 99	otpad koji nije specificiran na drugi način
10 10 03	troska iz visoke peći	10 10 03	troska iz visoke peći

10 10 06	nekorištene ljevačke jezgre i kalupi, koji nisu navedeni pod 10 10 05*	10 10 06	nekorištene ljevačke jezgre i kalupi, koji nisu navedeni pod 10 10 05*
10 10 08	korištene ljevačke jezgre i kalupi, koji nisu navedeni pod 10 10 07*	10 10 08	korištene ljevačke jezgre i kalupi, koji nisu navedeni pod 10 10 07*
10 10 10	prašina iz dimnih plinova koja nije navedena pod 10 10 09*	10 10 10	prašina iz dimnih plinova koja nije navedena pod 10 10 09*
10 10 12	ostale čestice koje nisu navedene pod 10 10 11*	10 10 12	ostale čestice koje nisu navedene pod 10 10 11*
10 10 14	otpadna veziva koja nisu navedena pod 10 10 13*	10 10 14	otpadna veziva koja nisu navedena pod 10 10 13*
10 10 16	otpadna sredstva za otkrivanje pukotina koja nisu navedena pod 10 10 15*	10 10 16	otpadna sredstva za otkrivanje pukotina koja nisu navedena pod 10 10 15*
10 10 99	otpad koji nije specificiran na drugi način	10 10 99	otpad koji nije specificiran na drugi način
10 11 03	otpadni vlaknasti materijali na bazi stakla	10 11 03	otpadni vlaknasti materijali na bazi stakla
10 11 05	čestice i prašina	10 11 05	čestice i prašina
10 11 12	otpadno staklo koje nije navedeno pod 10 11 11*	10 11 12	otpadno staklo koje nije navedeno pod 10 11 11*
10 11 14	mulj od poliranja i brušenja stakla koji nije naveden pod 10 11 13*	10 11 14	mulj od poliranja i brušenja stakla koji nije naveden pod 10 11 13*
10 11 16	kruti otpad od obrade dimnih plinova koji nije naveden pod 10 11 15*	10 11 16	kruti otpad od obrade dimnih plinova koji nije naveden pod 10 11 15*
10 11 18	muljevi i filtarski kolači od obrade dimnih plinova, koji nije naveden pod 10 11 17*	10 11 18	muljevi i filtarski kolači od obrade dimnih plinova, koji nije naveden pod 10 11 17*
10 11 20	kruti otpad od obrade efluenata na mjestu njihova nastanka, koji nije naveden pod 10 11 19*	10 11 20	kruti otpad od obrade efluenata na mjestu njihova nastanka, koji nije naveden pod 10 11 19*
10 11 99	otpad koji nije specificiran na drugi način	10 11 99	otpad koji nije specificiran na drugi način
10 12 01	otpadna mješavina pripremljena prije termičke obrade	10 12 01	otpadna mješavina pripremljena prije termičke obrade
10 12 03	čestice i prašina	10 12 03	čestice i prašina
10 12 05	muljevi i filtarski kolači od obrade plina	10 12 05	muljevi i filtarski kolači od obrade plina
10 12 06	odbačeni kalupi	10 12 06	odbačeni kalupi
10 12 08	otpad od keramike, cigli, crijepa i građevinskog materijala (nakon termičke obrade)	10 12 08	otpad od keramike, cigli, crijepa i građevinskog materijala (nakon termičke obrade)
10 12 10	kruti otpad od obrade dimnih plinova koji nije naveden pod 10 12 09*	10 12 10	kruti otpad od obrade dimnih plinova koji nije naveden pod 10 12 09*
10 12 12	otpad od glaziranja koji nije naveden pod 10 12 11*	10 12 12	otpad od glaziranja koji nije naveden pod 10 12 11*

10 12 13	mulj od obrade efluenata na mjestu njihova nastanka	10 12 13	mulj od obrade efluenata na mjestu njihova nastanka
10 12 99	otpad koji nije specificiran na drugi način	10 12 99	otpad koji nije specificiran na drugi način
10 13 01	otpadna mješavina pripremljena prije termičke obrade	10 13 01	otpadna mješavina pripremljena prije termičke obrade
10 13 04	otpad od kalciniranja i hidratizacije vapna	10 13 04	otpad od kalciniranja i hidratizacije vapna
10 13 06	čestice i prašina (osim pod 10 13 12* i 10 13 13)	10 13 06	čestice i prašina (osim pod 10 13 12* i 10 13 13)
10 13 07	muljevi i filtarski kolači od obrade plina	10 13 07	muljevi i filtarski kolači od obrade plina
10 13 10	otpad iz proizvodnje azbestnog cementa, koji nije naveden pod 10 13 09	10 13 10	otpad iz proizvodnje azbestnog cementa, koji nije naveden pod 10 13 09
10 13 11	otpad od kompozitnih materijala na bazi cementa, koji nije naveden pod 10 13 09 i 10 13 10	10 13 11	otpad od kompozitnih materijala na bazi cementa, koji nije naveden pod 10 13 09 i 10 13 10
10 13 13	kruti otpad od obrade plina, koji nije naveden pod 10 13 12*	10 13 13	kruti otpad od obrade plina, koji nije naveden pod 10 13 12*
10 13 14	otpadni beton i betonski mulj	10 13 14	otpadni beton i betonski mulj
10 13 99	otpad koji nije specificiran na drugi način	10 13 99	otpad koji nije specificiran na drugi način
11 01 10	muljevi i filtarski kolači, koji nisu navedeni pod 11 01 09 *	11 01 10	muljevi i filtarski kolači, koji nisu navedeni pod 11 01 09 *
11 01 12	vodene tekućine za ispiranje koje nisu navedene pod 11 01 11*	11 01 12	vodene tekućine za ispiranje koje nisu navedene pod 11 01 11*
11 01 14	otpad od odmašćivanja koji nije naveden pod 11 01 13*	11 01 14	otpad od odmašćivanja koji nije naveden pod 11 01 13*
11 01 99	otpad koji nije specificiran na drugi način	11 01 99	otpad koji nije specificiran na drugi način
11 02 03	otpad iz proizvodnje anoda za elektrolitičke procese u vodenom mediju	11 02 03	otpad iz proizvodnje anoda za elektrolitičke procese u vodenom mediju
11 02 06	otpad iz procesa hidrometalurgije bakra, koji nije naveden pod 11 02 05*	11 02 06	otpad iz procesa hidrometalurgije bakra, koji nije naveden pod 11 02 05*
11 02 99	otpad koji nije specificiran na drugi način	11 02 99	otpad koji nije specificiran na drugi način
11 05 01	tvrdi cink	11 05 01	tvrdi cink
11 05 02	cinkov pepeo	11 05 02	cinkov pepeo
11 05 99	otpad koji nije specificiran na drugi način	11 05 99	otpad koji nije specificiran na drugi način
12 01 01	strugotine i opiljci koji sadrže željezo	12 01 01	strugotine i opiljci koji sadrže željezo
12 01 02	prašina i čestice koje sadrže željezo	12 01 02	prašina i čestice koje sadrže željezo

12 01 03	strugotine i opiljci obojenih metala	12 01 03	strugotine i opiljci obojenih metala
12 01 04	prašina i čestice obojenih metala	12 01 04	prašina i čestice obojenih metala
12 01 05	strugotine plastike	12 01 05	strugotine plastike
12 01 13	otpad od zavarivanja	12 01 13	otpad od zavarivanja
12 01 15	muljevi od strojne obrade koji nisu navedeni pod 12 01 14*	12 01 15	muljevi od strojne obrade koji nisu navedeni pod 12 01 14*
12 01 17	otpadni materijal od obrade rasprskavanjem koji nije naveden pod 12 01 16*	12 01 17	otpadni materijal od obrade rasprskavanjem koji nije naveden pod 12 01 16*
12 01 21	istrošena brusna tijela i brusni materijali, koji nisu navedeni pod 12 01 20*	12 01 21	istrošena brusna tijela i brusni materijali, koji nisu navedeni pod 12 01 20*
12 01 99	otpad koji nije specificiran na drugi način	12 01 99	otpad koji nije specificiran na drugi način
15 01 01	papirna i kartonska ambalaža	15 01 01	papirna i kartonska ambalaža
15 01 02	plastična ambalaža	15 01 02	plastična ambalaža
15 01 03	drvena ambalaža	15 01 03	drvena ambalaža
15 01 04	metalna ambalaža	15 01 04	metalna ambalaža
15 01 05	višeslojna (kompozitna) ambalaža	15 01 05	višeslojna (kompozitna) ambalaža
15 01 06	miješana ambalaža	15 01 06	miješana ambalaža
15 01 07	staklena ambalaža	15 01 07	staklena ambalaža
15 01 09	tekstilna ambalaža	15 01 09	tekstilna ambalaža
15 02 03	apsorbensi, filtarski materijali, tkanine za brisanje i zaštitna odjeća, koji nisu navedeni pod 15 02 02*	15 02 03	apsorbensi, filtarski materijali, tkanine za brisanje i zaštitna odjeća, koji nisu navedeni pod 15 02 02*
16 01 03	otpadne gume	16 01 03	otpadne gume
16 01 06	otpadna vozila koja ne sadrže ni tekućine ni druge opasne komponente	16 01 06	otpadna vozila koja ne sadrže ni tekućine ni druge opasne komponente
16 01 12	kočne obloge koje nisu navedene pod 16 01 11*	16 01 12	kočne obloge koje nisu navedene pod 16 01 11*
16 01 15	antifriz tekućine koje nisu navedene pod 16 01 14*	16 01 15	antifriz tekućine koje nisu navedene pod 16 01 14*
16 01 16	spremnici za tekući plin	16 01 16	spremnici za tekući plin
16 01 17	željezo i legure koje sadrže željezo	16 01 17	željezo i legure koje sadrže željezo
16 01 18	obojeni metali	16 01 18	obojeni metali
16 01 19	plastika	16 01 19	plastika
16 01 20	staklo	16 01 20	staklo
16 01 22	komponente koje nisu specificirane na drugi način	16 01 22	komponente koje nisu specificirane na drugi način
16 01 99	otpad koji nije specificiran na drugi način	16 01 99	otpad koji nije specificiran na drugi način

16 02 14	odbačena oprema koja nije navedena pod 16 02 09* do 16 02 13*	16 02 14	odbačena oprema koja nije navedena pod 16 02 09* do 16 02 13*
16 02 16	komponente izvađene iz odbačene opreme koje nisu navedene pod 16 02 15*	16 02 16	komponente izvađene iz odbačene opreme koje nisu navedene pod 16 02 15*
16 03 04	anorganski otpad koji nije naveden pod 16 03 03*	16 03 04	anorganski otpad koji nije naveden pod 16 03 03*
16 03 06	organski otpad koji nije naveden po 16 03 05*	16 03 06	organski otpad koji nije naveden po 16 03 05*
16 06 04	alkalne baterije (osim 16 06 03*)	16 06 04	alkalne baterije (osim 16 06 03*)
16 06 05	ostale baterije i akumulatori	16 06 05	ostale baterije i akumulatori
16 07 99	otpad koji nije specificiran na drugi način	16 07 99	otpad koji nije specificiran na drugi način
16 08 01	istrošeni katalizatori koji sadrže zlato, srebro, renij, rodij, paladij, iridij ili platinu (osim 16 08 07*)	16 08 01	istrošeni katalizatori koji sadrže zlato, srebro, renij, rodij, paladij, iridij ili platinu (osim 16 08 07*)
16 08 03	istrošeni katalizatori koji sadrže prijelazne metale ili spojeve prijelaznih metala, a koji nisu specificirani na drugi način	16 08 03	istrošeni katalizatori koji sadrže prijelazne metale ili spojeve prijelaznih metala, a koji nisu specificirani na drugi način
16 10 02	vodeni tekući otpad koji nije naveden pod 16 10 01*	16 10 02	vodeni tekući otpad koji nije naveden pod 16 10 01*
16 10 04	vodeni koncentrati koji nisu navedeni pod 16 10 03*	16 10 04	vodeni koncentrati koji nisu navedeni pod 16 10 03*
16 11 02	obloge i vatrostalni otpad na bazi ugljika, koji potječe iz metalurških procesa i nije naveden pod 16 11 01*	16 11 02	obloge i vatrostalni otpad na bazi ugljika, koji potječe iz metalurških procesa i nije naveden pod 16 11 01*
16 11 04	ostale obloge i vatrostalni otpad iz metalurških procesa, koji nije naveden pod 16 11 03*	16 11 04	ostale obloge i vatrostalni otpad iz metalurških procesa, koji nije naveden pod 16 11 03*
16 11 06	obloge i vatrostalni otpad iz nemetalurških procesa, koji nije naveden pod 16 11 05*	16 11 06	obloge i vatrostalni otpad iz nemetalurških procesa, koji nije naveden pod 16 11 05*
17 01 01	beton	17 01 01	beton
17 01 02	cigle	17 01 02	cigle
17 01 03	crijep/pločice i keramika	17 01 03	crijep/pločice i keramika
17 01 07	mješavine betona, cigle, crijepa/pločica i keramike koje nisu navedene pod 17 01 06*	17 01 07	mješavine betona, cigle, crijepa/pločica i keramike koje nisu navedene pod 17 01 06*
17 02 01	drvo	17 02 01	drvo
17 02 02	staklo	17 02 02	staklo
17 02 03	plastika	17 02 03	plastika
17 03 02	mješavine bitumena koje nisu navedene pod 17 03 01*	17 03 02	mješavine bitumena koje nisu navedene pod 17 03 01*

17 04 01	bakar, bronca, mjed	17 04 01	bakar, bronca, mjed
17 04 02	aluminij	17 04 02	aluminij
17 04 03	olovo	17 04 03	olovo
17 04 04	cink	17 04 04	cink
17 04 05	željezo i čelik	17 04 05	željezo i čelik
17 04 06	kositar	17 04 06	kositar
17 04 07	miješani metali	17 04 07	miješani metali
17 04 11	kabelski vodiči koji nisu navedeni pod 17 04 10*	17 04 11	kabelski vodiči koji nisu navedeni pod 17 04 10*
17 05 04	zemlja i kamenje koji nisu navedeni pod 17 05 03*	17 05 04	zemlja i kamenje koji nisu navedeni pod 17 05 03*
17 05 06	otpad od jaružanja koji nije naveden pod 17 05 05*	17 05 06	otpad od jaružanja koji nije naveden pod 17 05 05*
17 05 08	kamen tučenac za nasipanje pruge koji nije naveden pod 17 05 07*	17 05 08	kamen tučenac za nasipanje pruge koji nije naveden pod 17 05 07*
17 06 04	izolacijski materijali koji nisu navedeni pod 17 06 01* i 17 06 03*	17 06 04	izolacijski materijali koji nisu navedeni pod 17 06 01* i 17 06 03*
17 08 02	građevinski materijali na bazi gipsa koji nisu navedeni pod 17 08 01*	17 08 02	građevinski materijali na bazi gipsa koji nisu navedeni pod 17 08 01*
17 09 04	miješani građevinski otpad i otpad od rušenja objekata, koji nije naveden pod 17 09 01*, 17 09 02* i 17 09 03*	17 09 04	miješani građevinski otpad i otpad od rušenja objekata, koji nije naveden pod 17 09 01*, 17 09 02* i 17 09 03*
18 01 04	otpad čije sakupljanje i odlaganje nije podvrgnuto specijalnim zahtjevima radi prevencije infekcije (npr. rublje, zavoji od gipsa, posteljina, odjeća za jednokratnu primjenu, pelene…)	18 01 04	otpad čije sakupljanje i odlaganje nije podvrgnuto specijalnim zahtjevima radi prevencije infekcije (npr. rublje, zavoji od gipsa, posteljina, odjeća za jednokratnu primjenu, pelene…)
18 01 09	lijekovi koji nisu navedeni pod 18 01 08*	18 01 09	lijekovi koji nisu navedeni pod 18 01 08*
18 02 08	lijekovi koji nisu navedeni pod 18 02 07*	18 02 08	lijekovi koji nisu navedeni pod 18 02 07*
19 01 02	materijali koji sadrže željezo izdvojeni iz pepela s rešetke ložišta	19 01 02	materijali koji sadrže željezo izdvojeni iz pepela s rešetke ložišta
19 01 12	pepeo i šljaka s rešetke ložišta koji nisu navedeni pod 19 01 11*	19 01 12	pepeo i šljaka s rešetke ložišta koji nisu navedeni pod 19 01 11*
19 01 14	lebdeći pepeo koji nije naveden pod 19 01 13*	19 01 14	lebdeći pepeo koji nije naveden pod 19 01 13*
19 01 16	prašina iz kotlova koja nije navedena pod 19 01 15*	19 01 16	prašina iz kotlova koja nije navedena pod 19 01 15*
19 01 18	otpad od pirolize koji nije naveden pod 19 01 17*	19 01 18	otpad od pirolize koji nije naveden pod 19 01 17*
19 01 19	pijesci nastali pri transportu krutih materijala pomoću tekućine	19 01 19	pijesci nastali pri transportu krutih materijala pomoću tekućine
19 01 99	otpad koji nije specificiran na drugi	19 01 99	otpad koji nije specificiran na drugi

	način		način
19 02 03	prethodno miješani otpad sastavljen samo od neopasnog otpada	19 02 03	prethodno miješani otpad sastavljen samo od neopasnog otpada
19 02 06	muljevi od fizikalno/kemijske obrade koji nisu navedeni pod 19 02 05*	19 02 06	muljevi od fizikalno/kemijske obrade koji nisu navedeni pod 19 02 05*
19 02 10	gorivi otpad koji nije naveden pod 19 02 08* i 19 02 09*	19 02 10	gorivi otpad koji nije naveden pod 19 02 08* i 19 02 09*
19 02 99	otpad koji nije specificiran na drugi način	19 02 99	otpad koji nije specificiran na drugi način
19 03 05	stabilizirani otpad koji nije naveden pod 19 03 04*	19 03 05	stabilizirani otpad koji nije naveden pod 19 03 04*
19 03 07	ukrućeni otpad koji nije naveden pod 19 03 06*	19 03 07	ukrućeni otpad koji nije naveden pod 19 03 06*
19 04 01	vitrificirani otpad	19 04 01	vitrificirani otpad
19 05 01	nekompostirana frakcija komunalnog i sličnog otpada	19 05 01	nekompostirana frakcija komunalnog i sličnog otpada
19 05 02	nekompostirana frakcija životinjskog i biljnog otpada	19 05 02	nekompostirana frakcija životinjskog i biljnog otpada
19 05 03	kompost koji nije u skladu sa specifikacijom	19 05 03	kompost koji nije u skladu sa specifikacijom
19 05 99	otpad koji nije specificiran na drugi način	19 05 99	otpad koji nije specificiran na drugi način
19 06 99	otpad koji nije specificiran na drugi način	19 06 99	otpad koji nije specificiran na drugi način
19 07 03	procjedne vode s odlagališta otpada koje nisu navedene pod 19 07 02*	19 07 03	procjedne vode s odlagališta otpada koje nisu navedene pod 19 07 02*
19 08 01	ostaci na sitima i grabljama	19 08 01	ostaci na sitima i grabljama
19 08 02	otpad iz pjeskolova	19 08 02	otpad iz pjeskolova
19 08 05	muljevi od obrade urbanih otpadnih voda	19 08 05	muljevi od obrade urbanih otpadnih voda
19 08 09	mješavine masti i ulja iz separatora ulje/voda, koje sadrže samo jestivo ulje i masnoće	19 08 09	mješavine masti i ulja iz separatora ulje/voda, koje sadrže samo jestivo ulje i masnoće
19 08 12	muljevi iz biološke obrade industrijskih otpadnih voda, koji nisu navedeni pod 19 08 11*	19 08 12	muljevi iz biološke obrade industrijskih otpadnih voda, koji nisu navedeni pod 19 08 11*
19 08 14	muljevi iz ostalih obrada industrijskih otpadnih voda, koji nisu navedeni pod 19 08 13*	19 08 14	muljevi iz ostalih obrada industrijskih otpadnih voda, koji nisu navedeni pod 19 08 13*
19 08 99	otpad koji nije specificiran na drugi način	19 08 99	otpad koji nije specificiran na drugi način
19 09 01	kruti otpad od primarne filtracije i prosijavanja	19 09 01	kruti otpad od primarne filtracije i prosijavanja
19 09 02	muljevi od bistrenja voda	19 09 02	muljevi od bistrenja voda

19 09 03	muljevi od dekarbonizacije	19 09 03	muljevi od dekarbonizacije
19 09 04	istrošeni aktivni ugljen	19 09 04	istrošeni aktivni ugljen
19 09 05	zasićene ili istrošene smole od ionske izmjene	19 09 05	zasićene ili istrošene smole od ionske izmjene
19 09 06	otopine i muljevi od regeneracije ionskih izmjenjivača	19 09 06	otopine i muljevi od regeneracije ionskih izmjenjivača
19 09 99	otpad koji nije specificiran na drugi način	19 09 99	otpad koji nije specificiran na drugi način
19 10 01	otpad od željeza i čelika	19 10 01	otpad od željeza i čelika
19 10 02	otpad od obojenih metala	19 10 02	otpad od obojenih metala
19 10 04	pahuljasta frakcija i prašina, koja nije navedena pod 19 10 03*	19 10 04	pahuljasta frakcija i prašina, koja nije navedena pod 19 10 03*
19 10 06	ostale frakcije koje nisu navedene pod 19 10 05*	19 10 06	ostale frakcije koje nisu navedene pod 19 10 05*
19 12 01	papir i karton	19 12 01	papir i karton
19 12 02	željezo i legure koje sadrže željezo	19 12 02	željezo i legure koje sadrže željezo
19 12 03	obojeni metali	19 12 03	obojeni metali
19 12 04	plastika i guma	19 12 04	plastika i guma
19 12 05	staklo	19 12 05	staklo
19 12 07	drvo koje nije navedeno pod 19 12 06*	19 12 07	drvo koje nije navedeno pod 19 12 06*
19 12 08	tekstili	19 12 08	tekstili
19 12 09	minerali (npr. pijesak, kamenje)	19 12 09	minerali (npr. pijesak, kamenje)
19 12 10	gorivi otpad (gorivo dobiveno iz otpada)	19 12 10	gorivi otpad (gorivo dobiveno iz otpada)
19 12 12	ostali otpad (uključujući mješavine materijala) od mehaničke obrade otpada, koji nije naveden pod 19 12 11*	19 12 12	ostali otpad (uključujući mješavine materijala) od mehaničke obrade otpada, koji nije naveden pod 19 12 11*
19 13 02	kruti otpad nastao pri sanaciji tla koji nije naveden pod 19 13 01*	19 13 02	kruti otpad nastao pri sanaciji tla koji nije naveden pod 19 13 01*
20 01 01	papir i karton	20 01 01	papir i karton
20 01 02	staklo	20 01 02	staklo
20 01 08	biorazgradivi otpad iz kuhinja i kantina	20 01 08	biorazgradivi otpad iz kuhinja i kantina
20 01 10	odjeća	20 01 10	odjeća
20 01 11	tekstili	20 01 11	tekstili
20 01 25	jestiva ulja i masti	20 01 25	jestiva ulja i masti
20 01 28	boje, tinte, ljepila i smole, koje nisu navedene pod 20 01 27*	20 01 28	boje, tinte, ljepila i smole, koje nisu navedene pod 20 01 27*
20 01 30	deterdženti koji nisu navedeni pod 20 01 29*	20 01 30	deterdženti koji nisu navedeni pod 20 01 29*
20 01 32	lijekovi koji nisu navedeni pod 20 01 31*	20 01 32	lijekovi koji nisu navedeni pod 20 01 31*

20 01 34	baterije i akumulatori, koji nisu navedeni pod 20 01 33*	20 01 34	baterije i akumulatori, koji nisu navedeni pod 20 01 33*
20 01 36	odbačena električna i elektronička oprema, koja nije navedena pod 20 01 21*, 20 01 23* i 20 01 35*	20 01 36	odbačena električna i elektronička oprema, koja nije navedena pod 20 01 21*, 20 01 23* i 20 01 35*
20 01 38	drvo koje nije navedeno pod 20 01 37*	20 01 38	drvo koje nije navedeno pod 20 01 37*
20 01 39	plastika	20 01 39	plastika
20 01 40	metali	20 01 40	metali
20 01 41	otpad od čišćenja dimnjaka	20 01 41	otpad od čišćenja dimnjaka
20 01 99	ostali sastojci komunalnog otpada koji nisu specificirani na drugi način	20 01 99	ostali sastojci komunalnog otpada koji nisu specificirani na drugi način
20 02 01	biorazgradivi otpad	20 02 01	biorazgradivi otpad
20 02 02	zemlja i kamenje	20 02 02	zemlja i kamenje
20 02 03	ostali otpad koji nije biorazgradiv	20 02 03	ostali otpad koji nije biorazgradiv
20 03 02	otpad s tržnica	20 03 02	otpad s tržnica
20 03 03	ostaci od čišćenja ulica	20 03 03	ostaci od čišćenja ulica
20 03 07	glomazni otpad	20 03 07	glomazni otpad
20 03 99	komunalni otpad koji nije specificiran na drugi način	20 03 99	komunalni otpad koji nije specificiran na drugi način
OSTALI PRODUKTI PROCESA (energija, tehnološka voda i dr.)			
Nema			

POPIS UREĐAJA I OPREME ZA IZVOĐENJE METODE

VRSTA UREĐAJA/OPREME	NAZIV PROIZVOĐAČA i TIP	INSTALIRANI KAPACITET (tona/dan)	NAMJENA
Kamion	MAN, 18.240		Prijevoz otpada
Kamion	MAN, Podizač 12210		Prijevoz otpada
Kamion	IVECO, ABROL		Prijevoz otpada
Kombi	CITROEN, JUMPER 2016, 2.2 D		Prijevoz otpada
Kombi	CITROEN, JUMPER 2010, 3.0 D		Prijevoz otpada
Kombi	PEUGEOT, BOXER 2009, 2.2 D		Prijevoz otpada
Kombi	PEUGEOT, PARTNER, 1.6 D		Prijevoz otpada
Kombi	CITROEN JUMPER		Prijevoz otpada

	2007, 2.2 D		
Autocisterna	MAN, TGX 26.400 C-328598		Prijevoz tekućeg otpada
Viličar	LINDE, H24+5D		Manipulacija otpadom
Grajfer	PESCI, FS120Z		Pretovar i drobljenje otpada
Mini bager	BOBCAT		Manipulacija otpadom
Bager	FUCHS		Manipulacija otpadom
Utovarivač	VOLVO		Manipulacija otpadom
Vaga, kolna	BILANCIJA, EV-2003, M-3-121		Vaganje otpada
Vaga, 2 t	OHAUS, T32XW-EU, AM-5713C		Vaganje otpada
Metalni spremnici, vol. 5 m^3	PRIMA TEHNIČAR		Interventno prikupljanje otpada
Metalni spremnici, vol. 7 m^3	PRIMA TEHNIČAR		Interventno prikupljanje otpada
Metalni spremnici, 10 m^3	PRIMA TEHNIČAR		Interventno prikupljanje otpada
Metalni rolo kontejner, vol. 16 m^3	TEHNIX		Interventno prikupljanje otpada
Metalni rolo kontejner, vol. 18 m^3	TEHNIX		Interventno prikupljanje otpada
Metalni rolo kontejner, vol. 22 m^3	TEHNIX		Interventno prikupljanje otpada
Metalni rolo kontejner, vol. 32 m^3	TEHNIX		Interventno prikupljanje otpada
Press kontejner, vol. 5 m^3	AVERMAN-HORVATH		Interventno prikupljanje otpada
Press kontejner, vol. 10 m^3	AVERMAN-HORVATH		Interventno prikupljanje otpada
Press kontejner, vol. 16 m^3	TEHNIX		Interventno prikupljanje otpada
Press kontejner, vol. 20 m^3	TEHNIX		Interventno prikupljanje otpada
Metalne bačve, vol. 200 l	PLASTIK GOGIĆ		Interventno prikupljanje otpada
Plastične bačve, vol. 120 l	PLASTIK GOGIĆ		Interventno prikupljanje otpada
Plastični spremnici, vol. 600 l	PLASTIK GOGIĆ		Interventno prikupljanje otpada

IBC spremnik, vol. 1.000 l	PLASTIK GOGIĆ		
Jumbo vreće	SLR-AUSTRIJA		Interventno prikupljanje otpada
Kanisteri, vol. 5-50 l	PLASTIK GOGIĆ		Interventno prikupljanje otpada

OPIS METODE OBAVLJANJA TEHNOLOŠKIH PROCESA

Otpad se interventno prikuplja uređajima i opremom u svrhu hitnog uklanjanja otpada s određene lokacije radi sprječavanja nastanka i/ili smanjenja na najmanju moguću mjeru onečišćenja okoliša, ugrožavanja ljudskog zdravlja, uzrokovanja šteta biljnom i životinjskom svijetu i drugih šteta.
Interventno prikupljanje se obavlja po pozivu, vlastitim uređajima, opremom i voznim parkom.
Interventno prikupljeni otpad pakira se u adekvatne spremnike/kontejnere prilagođene vrsti otpada te se ili prevozi na skladištenje ili diretno odvozi i predaje ovlaštenoj osobi za oporabu i/ili zbrinjavanje takve vrste otpada.

Interventno prikupljeni otpad važe se ili na mjestima preuzimanja otpada, ili na lokaciji skladišta otpada, ili na javnoj vagi.
Otpad se interventno prikuplja vlastitim vozilima koja su opremljena s opremom koja onemogućavaju rasipanje otpada te širenje buke, prašine ili mirisa, odgovarajućim spremnicima/kontejnerima za otpad te apsorbensom, lopatom i metlom. Otpad se može sakupljati i vozilima/teretnim automobilima drugih tvrtki/prijevoznika s kojima postoji ugovor o poslovnoj suradnji, a koji su upisani u Očevidnik prijevoznika otpada.
Interventno prikupljanje se obavlja po pozivu ili vlastitim voznim parkom ili voznim parkom ugovorenih prijevoznika otpada s lokacije interventnog prikupljanja.

Vozač koji dobije nalog za oblazak na lokaciju interventnog prikupljanja otpada, po dolasku na lokaciju preuzima otpad u vozilo u odgovarajućim spremnicima/kontejnerima, koji ne smiju biti oštećeni i koji onemogućavaju rasipanje, odnosno ispištanje otpada te širenje prašine i neugodnih mirisa, kao i otpad u rasutom stanju. Pri preuzimanju otpada vozač obavlja vizualni pregled otpada, kako bi se utvrdilo odgovara li otpad deklariranom u Pratećem listu. Vozač uz otpad preuzima i prateću dokumentaciju - Prateći list, koji mora biti uredno popunjen od strane osobe koja otpad predaje. Vozač potpisuje Prateći list te jedan primjerak ostavlja osobi od koje otpad preuzima.
Interventno prikupljeni otpad predaje se ili direktno ovlaštenoj osobi za oporabu i/ili zbrinjavanje otpada ili dovozi na skladištenje i oporabu do otpreme ovlaštenoj osobi za daljnju oporabu i/ili zbrinjavanje otpada.

MJERE UPRAVLJAČKOG NADZORA

Nadzor tehnološkog procesa

Nadzor tehnološkog procesa interventnog prikupljanja otpada provodi osoba odgovorna za gospodarenje otpadom. Odgovorna osoba imenovana je Odlukom Direktora tvrtke. Nadzorom se osigurava provjera ispravnosti uređaja i opreme te obavljanje tehnološkog procesa sukladno Pravilniku o gospodarenju otpadom.
Mjere upravljačkog nadzora procesa interventnog prikupljanja otpada podrazumijevaju vizualni pregled otpada, a svaku pošiljku otpada mora pratiti popunjeni Prateći list.

Vezano uz djelatnosti gospodarenja otpadom na lokaciji se vodi dokumentacija o nastanku i tijeku otpada, što je također obuhvaćeno mjerama upravljačkog nadzora.
Svaka količina interventno prikupljenog otpada upisuje se u odgovarajući očevidnik o nastanku i tijeku otpada (propisani obrazac ONTO, putem mrežne aplikacije e-ONTO) za svaku vrstu otpada posebno.

Opremom koja se koristi u navedenom postupku rukuju za to osposobljeni djelatnici sukladno zaštiti na radu i zaštiti od požara.
Prilikom izvođenja navedenog postupka djelatnici koriste propisana zaštitna sredstva i opremu, sukladno propisima zaštite na radu.
Operater provodi sve potrebne mjere održavanja i servisiranja uređaja i opreme te vodi računa o njihovoj ispravnosti, a sve u skladu s posebnim propisima zaštite na radu i zaštite od požara.

Upute za rad

1. Prema pozivu o potrebi interventnog prikupljanja otpada odgovorna osoba za gospodarenje otpadom organizira provedbu postupka interventnog prikupljanja otpada
2. Odgovorna osoba s vozačem i djelatnicima potrebnima za rad na terenu, odlazi na lokaciju s koje je potrebno obaviti postupak interventnog prikupljanja otpada
3. Dolaskom na lokaciju interventnog prikupljanja, odgovorna osoba za otpad organizira postupak provedbe sakupljanja te odlučuje na koji način se otpad preuzima u odgovarajućim spremnicima, koji onemogućavaju rasipanje, odnosno ispuštanje otpada te širenje prašine i neugodnih mirisa
4. Mjesto utovara i istovara otpada potrebno je organizirati da se onemogući rasipanje otpada
5. Manipulaciju otpadom provoditi na način koji onemogućuje nastajanje značajnih emisija prašine, akcidentnih onečišćenja i drugih štetnih djelovanja na okoliš
6. Pri preuzimanju otpada obavezno je obaviti vizualni pregled otpada, kako bi se utvrdilo odgovara li otpad deklariranom otpadu upisanom u Prateći list
7. Uz otpad vozač preuzima i prateću dokumentaciju o otpadu - Prateći list, koji mora biti uredno popunjen i potpisan od strane osobe koja otpad predaje
8. Vozač potpisuje Prateći list i jedan primjerak ostavlja osobi od koje otpad preuzima
9. Prilikom izvođenja radova koristiti propisana zaštitna sredstva i opremu
10. Interventno prikupljeni otpad se prevozi ili u vlastito skladište ili direktno odgovarajućem oporabitelju/zbrinjavatelju otpada

Tablica 6.A4.

br.	NAZIV TEHNOLOŠKOG PROCESA	OZNAKA
4.	SKLADIŠTENJE OTPADA PRIJE OPORABE (R13)	A4

PRETVORBE KROZ TEHNOLOŠKI PROCES			
OTPAD KOJI ULAZI U PROCES		OTPAD KOJI IZLAZI IZ PROCESA	
KLJUČNI BROJ	NAZIV OTPADA	KLJUČNI BROJ	NAZIV OTPADA
01 01 01	otpad od iskopavanja metalnih mineralnih sirovina	01 01 01	otpad od iskopavanja metalnih mineralnih sirovina
01 03 08	otpad u obliku prašine i praha, koji nije naveden pod 01 03 07*	01 03 08	otpad u obliku prašine i praha, koji nije naveden pod 01 03 07*
01 03 09	crveni mulj iz proizvodnje aluminija, različit od otpada navedenog pod 01 03 07	01 03 09	crveni mulj iz proizvodnje aluminija, različit od otpada navedenog pod 01 03 07
01 03 99	otpad koji nije specificiran na drugi način	01 03 99	otpad koji nije specificiran na drugi način
01 04 08	otpadni šljunak i drobljeni kamen, koji nisu navedeni pod 01 04 07*	01 04 08	otpadni šljunak i drobljeni kamen, koji nisu navedeni pod 01 04 07*
01 04 09	otpadni pijesak i gline	01 04 09	otpadni pijesak i gline
01 04 10	otpad u obliku prašine i praha, koji nije naveden pod 01 04 07*	01 04 10	otpad u obliku prašine i praha, koji nije naveden pod 01 04 07*
01 04 99	otpad koji nije specificiran na drugi način	01 04 99	otpad koji nije specificiran na drugi način
02 01 01	muljevi od pranja i čišćenja	02 01 01	muljevi od pranja i čišćenja
02 01 03	otpadna biljna tkiva	02 01 03	otpadna biljna tkiva
02 01 04	otpadna plastika (isključujući ambalažu)	02 01 04	otpadna plastika (isključujući ambalažu)
02 01 07	otpad iz šumarstva	02 01 07	otpad iz šumarstva
02 01 10	otpadni metal	02 01 10	otpadni metal
02 01 99	otpad koji nije specificiran na drugi način	02 01 99	otpad koji nije specificiran na drugi način
02 02 03	materijali neprikladni za potrošnju ili preradu	02 02 03	materijali neprikladni za potrošnju ili preradu
02 03 01	muljevi od pranja, čišćenja, guljenja, centrifugiranja i separacije	02 03 01	muljevi od pranja, čišćenja, guljenja, centrifugiranja i separacije
02 03 02	otpad od sredstava za konzerviranje	02 03 02	otpad od sredstava za konzerviranje
02 03 03	otpad od ekstrakcije otapalom	02 03 03	otpad od ekstrakcije otapalom
02 03 04	materijali neprikladni za potrošnju ili preradu	02 03 04	materijali neprikladni za potrošnju ili preradu

02 03 05	muljevi od obrade efluenta na mjestu njihova nastanka	02 03 05	muljevi od obrade efluenta na mjestu njihova nastanka
02 03 99	otpad koji nije specificiran na drugi način	02 03 99	otpad koji nije specificiran na drugi način
02 04 01	otpad od čišćenja i pranja šećerne repe	02 04 01	otpad od čišćenja i pranja šećerne repe
02 04 02	kalcijev karbonat koji nije u skladu sa specifikacijom	02 04 02	kalcijev karbonat koji nije u skladu sa specifikacijom
02 04 03	muljevi od obrade efluenta na mjestu njihova nastanka	02 04 03	muljevi od obrade efluenta na mjestu njihova nastanka
02 04 99	otpad koji nije specificiran na drugi način	02 04 99	otpad koji nije specificiran na drugi način
02 05 01	materijali neprikladni za potrošnju ili preradu	02 05 01	materijali neprikladni za potrošnju ili preradu
02 05 02	muljevi od obrade efluenata na mjestu njihova nastanka	02 05 02	muljevi od obrade efluenata na mjestu njihova nastanka
02 05 99	otpad koji nije specificiran na drugi način	02 05 99	otpad koji nije specificiran na drugi način
02 06 01	materijali neprikladni za potrošnju ili preradu	02 06 01	materijali neprikladni za potrošnju ili preradu
02 06 02	otpad od sredstava za konzerviranje	02 06 02	otpad od sredstava za konzerviranje
02 06 03	muljevi od obrade efluenata na mjestu njihova nastanka	02 06 03	muljevi od obrade efluenata na mjestu njihova nastanka
02 06 99	otpad koji nije specificiran na drugi način	02 06 99	otpad koji nije specificiran na drugi način
02 07 01	otpad od pranja, čišćenja i mehaničkog usitnjavanja sirovina	02 07 01	otpad od pranja, čišćenja i mehaničkog usitnjavanja sirovina
02 07 02	otpad od destilacije alkohola	02 07 02	otpad od destilacije alkohola
02 07 03	otpad od kemijske obrade	02 07 03	otpad od kemijske obrade
02 07 04	materijali neprikladni za potrošnju ili preradu	02 07 04	materijali neprikladni za potrošnju ili preradu
02 07 05	muljevi od obrade efluenata na mjestu njihova nastanka	02 07 05	muljevi od obrade efluenata na mjestu njihova nastanka
02 07 99	otpad koji nije specificiran na drugi način	02 07 99	otpad koji nije specificiran na drugi način
03 01 01	otpadna kora i pluto	03 01 01	otpadna kora i pluto
03 01 05	piljevina, strugotine, otpaci od rezanja drva, drvo, iverica i furnir, koji nisu navedeni pod 03 01 04*	03 01 05	piljevina, strugotine, otpaci od rezanja drva, drvo, iverica i furnir, koji nisu navedeni pod 03 01 04*
03 01 99	otpad koji nije specificiran na drugi način	03 01 99	otpad koji nije specificiran na drugi način

03 03 01	otpadna kora i otpaci drveta	03 03 01	otpadna kora i otpaci drveta
03 03 02	muljevi od obrade sulfitnih lugova (od oporabe komponenti iz tekućine za kuhanje)	03 03 02	muljevi od obrade sulfitnih lugova (od oporabe komponenti iz tekućine za kuhanje)
03 03 05	muljevi od obezbojenja koji nastaju pri recikliranju papira	03 03 05	muljevi od obezbojenja koji nastaju pri recikliranju papira
03 03 07	mehanički izdvojeni škart od prerade otpadnog papira i kartona	03 03 07	mehanički izdvojeni škart od prerade otpadnog papira i kartona
03 03 08	otpad od sortiranja papira i kartona namijenjenog za recikliranje	03 03 08	otpad od sortiranja papira i kartona namijenjenog za recikliranje
03 03 09	otpadni vapneni mulj	03 03 09	otpadni vapneni mulj
03 03 10	otpadna vlakna i muljevi od vlakana, punila i prevlake, koji nastaju pri mehaničkoj separaciji	03 03 10	otpadna vlakna i muljevi od vlakana, punila i prevlake, koji nastaju pri mehaničkoj separaciji
03 03 11	muljevi od obrade efluenata na mjestu njihova nastanka, koji nisu navedeni pod 03 03 10	03 03 11	muljevi od obrade efluenata na mjestu njihova nastanka, koji nisu navedeni pod 03 03 10
03 03 99	otpad koji nije specificiran na drugi način	03 03 99	otpad koji nije specificiran na drugi način
04 01 08	otpadna štavljena koža (plava platna, strugotine, otpaci od rezanja, prah od poliranja) koja sadrži krom	04 01 08	otpadna štavljena koža (plava platna, strugotine, otpaci od rezanja, prah od poliranja) koja sadrži krom
04 01 09	otpad od površinske i završne obrade	04 01 09	otpad od površinske i završne obrade
04 01 99	otpad koji nije specificiran na drugi način	04 01 99	otpad koji nije specificiran na drugi način
04 02 09	otpad od mješovitih (kompozitnih) materijala (impregnirani tekstil, elastomeri, plastomeri)	04 02 09	otpad od mješovitih (kompozitnih) materijala (impregnirani tekstil, elastomeri, plastomeri)
04 02 10	organske tvari iz prirodnih proizvoda (npr. mast, vosak)	04 02 10	organske tvari iz prirodnih proizvoda (npr. mast, vosak)
04 02 15	otpad od završne obrade koji nije naveden pod 04 02 14*	04 02 15	otpad od završne obrade koji nije naveden pod 04 02 14*
04 02 17	sredstva za bojenje i pigmenti, koji nisu navedeni pod 04 02 16*	04 02 17	sredstva za bojenje i pigmenti, koji nisu navedeni pod 04 02 16*
04 02 20	muljevi od obrade efluenata na mjestu njihova nastanka, koji nisu navedeni pod 04 02 19*	04 02 20	muljevi od obrade efluenata na mjestu njihova nastanka, koji nisu navedeni pod 04 02 19*
04 02 21	otpad od neprerađenih tekstilnih vlakana	04 02 21	otpad od neprerađenih tekstilnih vlakana
04 02 22	otpad od prerađenih tekstilnih vlakana	04 02 22	otpad od prerađenih tekstilnih vlakana

04 02 99	otpad koji nije specificiran na drugi način	04 02 99	otpad koji nije specificiran na drugi način
05 01 17	bitumen	05 01 17	bitumen
05 01 99	otpad koji nije specificiran na drugi način	05 01 99	otpad koji nije specificiran na drugi način
06 01 99	otpad koji nije specificiran na drugi način	06 01 99	otpad koji nije specificiran na drugi način
06 04 99	otpad koji nije specificiran na drugi način	06 04 99	otpad koji nije specificiran na drugi način
06 05 03	muljevi od obrade efluenata na mjestu njihova nastanka, koji nisu navedeni u 06 05 02*	06 05 03	muljevi od obrade efluenata na mjestu njihova nastanka, koji nisu navedeni u 06 05 02*
06 08 99	otpad koji nije specificiran na drugi način	06 08 99	otpad koji nije specificiran na drugi način
07 02 13	otpadna plastika	07 02 13	otpadna plastika
07 02 99	otpad koji nije specificiran na drugi način	07 02 99	otpad koji nije specificiran na drugi način
07 03 99	otpad koji nije specificiran na drugi način	07 03 99	otpad koji nije specificiran na drugi način
07 04 99	otpad koji nije specificiran na drugi način	07 04 99	otpad koji nije specificiran na drugi način
07 05 12	muljevi od pročišćavanja efluenata na mjestu njihova nastanka koji nisu navedeni pod 07 05 11*	07 05 12	muljevi od pročišćavanja efluenata na mjestu njihova nastanka koji nisu navedeni pod 07 05 11*
07 05 14	kruti otpad koji nije naveden pod 07 05 13*	07 05 14	kruti otpad koji nije naveden pod 07 05 13*
07 05 99	otpad koji nije specificiran na drugi način	07 05 99	otpad koji nije specificiran na drugi način
08 01 12	otpadne boje i lakovi koji nisu navedeni pod 08 01 11*	08 01 12	otpadne boje i lakovi koji nisu navedeni pod 08 01 11*
08 01 14	muljevi od boja ili lakova koji nisu navedeni pod 08 01 13*	08 01 14	muljevi od boja ili lakova koji nisu navedeni pod 08 01 13*
08 01 16	vodeni muljevi koji sadrže boje ili lakove koji nisu navedeni pod 08 01 15*	08 01 16	vodeni muljevi koji sadrže boje ili lakove koji nisu navedeni pod 08 01 15*
08 01 18	otpad od uklanjanja boja ili lakova koji nije naveden pod 08 01 17*	08 01 18	otpad od uklanjanja boja ili lakova koji nije naveden pod 08 01 17*
08 01 20	vodene suspenzije koje sadrže boje ili lakove, a koje nisu navedene pod 08 01 19*	08 01 20	vodene suspenzije koje sadrže boje ili lakove, a koje nisu navedene pod 08 01 19*
08 01 99	otpad koji nije specificiran na drugi način	08 01 99	otpad koji nije specificiran na drugi način

08 02 01	otpadni prahovi za prevlake	08 02 01	otpadni prahovi za prevlake
08 02 02	vodeni muljevi koji sadrže keramičke materijale	08 02 02	vodeni muljevi koji sadrže keramičke materijale
08 02 03	vodene suspenzije koje sadrže keramičke materijale	08 02 03	vodene suspenzije koje sadrže keramičke materijale
08 02 99	otpad koji nije specificiran na drugi način	08 02 99	otpad koji nije specificiran na drugi način
08 03 07	vodeni muljevi koji sadrže tinte	08 03 07	vodeni muljevi koji sadrže tinte
08 03 08	vodeni tekući otpad koji sadrži tinte	08 03 08	vodeni tekući otpad koji sadrži tinte
08 03 13	otpadne tinte koje nisu navedene pod 08 03 12*	08 03 13	otpadne tinte koje nisu navedene pod 08 03 12*
08 03 15	muljevi od tiskarskih boja koji nisu navedeni pod 08 03 14*	08 03 15	muljevi od tiskarskih boja koji nisu navedeni pod 08 03 14*
08 03 18	otpadni tiskarski toneri koji nisu navedeni pod 08 03 17*	08 03 18	otpadni tiskarski toneri koji nisu navedeni pod 08 03 17*
08 03 99	otpad koji nije specificiran na drugi način	08 03 99	otpad koji nije specificiran na drugi način
08 04 10	otpadna ljepila i sredstva za brtvljenje, koja nisu navedena pod 08 04 09*	08 04 10	otpadna ljepila i sredstva za brtvljenje, koja nisu navedena pod 08 04 09*
08 04 12	muljevi od ljepila i sredstava za brtvljenje koji nisu navedeni pod 08 04 11*	08 04 12	muljevi od ljepila i sredstava za brtvljenje koji nisu navedeni pod 08 04 11*
08 04 14	vodeni muljevi koji sadrže ljepila ili sredstva za brtvljenje, a koji nisu navedeni pod 08 04 13*	08 04 14	vodeni muljevi koji sadrže ljepila ili sredstva za brtvljenje, a koji nisu navedeni pod 08 04 13*
08 04 16	vodeni tekući otpad koji sadrži ljepila ili sredstva za brtvljenje koji nije naveden pod 08 04 15*	08 04 16	vodeni tekući otpad koji sadrži ljepila ili sredstva za brtvljenje koji nije naveden pod 08 04 15*
08 04 99	otpad koji nije specificiran na drugi način	08 04 99	otpad koji nije specificiran na drugi način
09 01 07	fotografski film i papir, koji sadrže srebro ili spojeve srebra	09 01 07	fotografski film i papir, koji sadrže srebro ili spojeve srebra
09 01 08	fotografski film i papir, koji ne sadrže srebro ili spojeve srebra	09 01 08	fotografski film i papir, koji ne sadrže srebro ili spojeve srebra
09 01 99	otpad koji nije specificiran na drugi način	09 01 99	otpad koji nije specificiran na drugi način
10 01 01	taložni pepeo, šljaka i prašina iz kotla (osim prašine iz kotla navedene pod 10 01 04*)	10 01 01	taložni pepeo, šljaka i prašina iz kotla (osim prašine iz kotla navedene pod 10 01 04*)
10 01 02	lebdeći pepeo od izgaranja ugljena	10 01 02	lebdeći pepeo od izgaranja ugljena

10 01 03	lebdeći pepeo od izgaranja treseta i neobrađenog drveta	10 01 03	lebdeći pepeo od izgaranja treseta i neobrađenog drveta
10 01 07	muljeviti reakcijski otpad na bazi kalcija, koji nastaje pri odsumporavanju dimnih plinova	10 01 07	muljeviti reakcijski otpad na bazi kalcija, koji nastaje pri odsumporavanju dimnih plinova
10 01 15	pepeo s rešetke ložišta, talog i prašina iz kotla od suspaljivanja, koji nisu navedeni pod 10 01 14*	10 01 15	pepeo s rešetke ložišta, talog i prašina iz kotla od suspaljivanja, koji nisu navedeni pod 10 01 14*
10 01 17	lebdeći pepeo od suspaljivanja koji nije naveden pod 10 01 16*	10 01 17	lebdeći pepeo od suspaljivanja koji nije naveden pod 10 01 16*
10 01 99	otpad koji nije specificiran na drugi način	10 01 99	otpad koji nije specificiran na drugi način
10 02 01	otpad od prerade šljake	10 02 01	otpad od prerade šljake
10 02 02	neprerađena šljaka	10 02 02	neprerađena šljaka
10 02 08	kruti otpad od obrade plinova koji nije naveden pod 10 02 07*	10 02 08	kruti otpad od obrade plinova koji nije naveden pod 10 02 07*
10 02 10	ogorine	10 02 10	ogorine
10 02 12	otpad od obrade rashladnih voda koji nije naveden pod 10 02 11*	10 02 12	otpad od obrade rashladnih voda koji nije naveden pod 10 02 11*
10 02 14	muljevi i filtarski kolači od obrade plina, koji nisu navedeni pod 10 02 13*	10 02 14	muljevi i filtarski kolači od obrade plina, koji nisu navedeni pod 10 02 13*
10 02 15	ostali muljevi i filtarski kolači	10 02 15	ostali muljevi i filtarski kolači
10 02 99	otpad koji nije specificiran na drugi način	10 02 99	otpad koji nije specificiran na drugi način
10 03 02	istrošene anode	10 03 02	istrošene anode
10 03 05	otpadna glinica	10 03 05	otpadna glinica
10 03 22	ostale čestice i prašina (uključujući prašinu iz kugličnog mlina) koje nisu navedene pod 10 03 21*	10 03 22	ostale čestice i prašina (uključujući prašinu iz kugličnog mlina) koje nisu navedene pod 10 03 21*
10 03 24	kruti otpad od obrade plina, koji nije naveden pod 10 03 23*	10 03 24	kruti otpad od obrade plina, koji nije naveden pod 10 03 23*
10 03 26	muljevi i filtarski kolači od obrade plina koji nisu navedeni pod 10 03 25	10 03 26	muljevi i filtarski kolači od obrade plina koji nisu navedeni pod 10 03 25
10 03 28	otpad od obrade rashladne vode koji nije naveden pod 10 03 27*	10 03 28	otpad od obrade rashladne vode koji nije naveden pod 10 03 27*
10 03 30	otpad od obrade šljake koja sadrži soli i obrade crne šljake, a koji nije naveden pod 10 03 29*	10 03 30	otpad od obrade šljake koja sadrži soli i obrade crne šljake, a koji nije naveden pod 10 03 29*
10 03 99	otpad koji nije specificiran na drugi	10 03 99	otpad koji nije specificiran na drugi

	način		način
10 04 10	otpad od obrade rashladne vode koji nije naveden pod 10 04 09*	10 04 10	otpad od obrade rashladne vode koji nije naveden pod 10 04 09*
10 04 99	otpad koji nije specificiran na drugi način	10 04 99	otpad koji nije specificiran na drugi način
10 05 01	šljaka iz primarne i sekundarne proizvodnje	10 05 01	šljaka iz primarne i sekundarne proizvodnje
10 05 04	ostale čestice i prašina	10 05 04	ostale čestice i prašina
10 05 09	otpad od obrade rashladne vode koji nije naveden pod 10 05 08*	10 05 09	otpad od obrade rashladne vode koji nije naveden pod 10 05 08*
10 05 11	šljaka i plutajuća nečista pjena koje nisu navedene pod 10 05 10*	10 05 11	šljaka i plutajuća nečista pjena koje nisu navedene pod 10 05 10*
10 05 99	otpad koji nije specificiran na drugi način	10 05 99	otpad koji nije specificiran na drugi način
10 06 01	šljaka iz primarne i sekundarne proizvodnje	10 06 01	šljaka iz primarne i sekundarne proizvodnje
10 06 02	šljaka i plutajuća nečista pjena iz primarne i sekundarne proizvodnje	10 06 02	šljaka i plutajuća nečista pjena iz primarne i sekundarne proizvodnje
10 06 04	ostale čestice i prašina	10 06 04	ostale čestice i prašina
10 06 10	otpad od obrade rashladne vode koji nije naveden pod 10 06 09*	10 06 10	otpad od obrade rashladne vode koji nije naveden pod 10 06 09*
10 06 99	otpad koji nije specificiran na drugi način	10 06 99	otpad koji nije specificiran na drugi način
10 07 01	šljaka iz primarne i sekundarne proizvodnje	10 07 01	šljaka iz primarne i sekundarne proizvodnje
10 07 02	šljaka i plutajuća nečista pjena iz primarne i sekundarne proizvodnje	10 07 02	šljaka i plutajuća nečista pjena iz primarne i sekundarne proizvodnje
10 07 03	kruti otpad od obrade plina	10 07 03	kruti otpad od obrade plina
10 07 04	ostale čestice i prašina	10 07 04	ostale čestice i prašina
10 07 05	muljevi i filtarski kolači od obrade plina	10 07 05	muljevi i filtarski kolači od obrade plina
10 07 08	otpad od obrade rashladne vode koji nije naveden pod 10 07 07*	10 07 08	otpad od obrade rashladne vode koji nije naveden pod 10 07 07*
10 07 99	otpad koji nije specificiran na drugi način	10 07 99	otpad koji nije specificiran na drugi način
10 08 11	šljaka i plutajuća nečista pjena koje nisu navedene pod 10 08 10*	10 08 11	šljaka i plutajuća nečista pjena koje nisu navedene pod 10 08 10*
10 08 13	otpad iz proizvodnje anoda koji sadrži ugljik i koji nije naveden pod 10 08 12*	10 08 13	otpad iz proizvodnje anoda koji sadrži ugljik i koji nije naveden pod 10 08 12*

10 08 14	otpadne anode	10 08 14	otpadne anode
10 08 16	prašina iz dimnih plinova koja nije navedena pod 10 08 15*	10 08 16	prašina iz dimnih plinova koja nije navedena pod 10 08 15*
10 08 18	muljevi i filtarski kolači od obrade dimnih plinova, koji nisu navedeni pod 10 08 17*	10 08 18	muljevi i filtarski kolači od obrade dimnih plinova, koji nisu navedeni pod 10 08 17*
10 08 20	otpad od obrade rashladne vode koji nije naveden pod 10 08 19*	10 08 20	otpad od obrade rashladne vode koji nije naveden pod 10 08 19*
10 08 99	otpad koji nije specificiran na drugi način	10 08 99	otpad koji nije specificiran na drugi način
10 09 03	šljaka iz visoke peći	10 09 03	šljaka iz visoke peći
10 09 06	nekorištene ljevačke jezgre i kalupi, koji nisu navedeni pod 10 09 05*	10 09 06	nekorištene ljevačke jezgre i kalupi, koji nisu navedeni pod 10 09 05*
10 09 08	korištene ljevačke jezgre i kalupi, koji nisu navedeni pod 10 09 07*	10 09 08	korištene ljevačke jezgre i kalupi, koji nisu navedeni pod 10 09 07*
10 09 10	prašina iz dimnih plinova koja nije navedena pod 10 09 09*	10 09 10	prašina iz dimnih plinova koja nije navedena pod 10 09 09*
10 09 12	ostale čestice koje nisu navedene pod 10 09 11*	10 09 12	ostale čestice koje nisu navedene pod 10 09 11*
10 09 14	otpadna veziva koja nisu navedena pod 10 09 13*	10 09 14	otpadna veziva koja nisu navedena pod 10 09 13*
10 09 16	otpadna sredstva za otkrivanje pukotina koja nisu navedena pod 10 09 15*	10 09 16	otpadna sredstva za otkrivanje pukotina koja nisu navedena pod 10 09 15*
10 09 99	otpad koji nije specificiran na drugi način	10 09 99	otpad koji nije specificiran na drugi način
10 10 03	šljaka iz visoke peći	10 10 03	troska iz visoke peći
10 10 06	nekorištene ljevačke jezgre i kalupi, koji nisu navedeni pod 10 10 05*	10 10 06	nekorištene ljevačke jezgre i kalupi, koji nisu navedeni pod 10 10 05*
10 10 08	korištene ljevačke jezgre i kalupi, koji nisu navedeni pod 10 10 07*	10 10 08	korištene ljevačke jezgre i kalupi, koji nisu navedeni pod 10 10 07*
10 10 10	prašina iz dimnih plinova koja nije navedena pod 10 10 09*	10 10 10	prašina iz dimnih plinova koja nije navedena pod 10 10 09*
10 10 12	ostale čestice koje nisu navedene pod 10 10 11*	10 10 12	ostale čestice koje nisu navedene pod 10 10 11*
10 10 14	otpadna veziva koja nisu navedena pod 10 10 13*	10 10 14	otpadna veziva koja nisu navedena pod 10 10 13*
10 10 16	otpadna sredstva za otkrivanje pukotina koja nisu navedena pod 10 10 15*	10 10 16	otpadna sredstva za otkrivanje pukotina koja nisu navedena pod 10 10 15*
10 10 99	otpad koji nije specificiran na drugi	10 10 99	otpad koji nije specificiran na drugi

	način		način
10 11 03	otpadni vlaknasti materijali na bazi stakla	10 11 03	otpadni vlaknasti materijali na bazi stakla
10 11 05	čestice i prašina	10 11 05	čestice i prašina
10 11 12	otpadno staklo koje nije navedeno pod 10 11 11*	10 11 12	otpadno staklo koje nije navedeno pod 10 11 11*
10 11 14	mulj od poliranja i brušenja stakla koji nije naveden pod 10 11 13*	10 11 14	mulj od poliranja i brušenja stakla koji nije naveden pod 10 11 13*
10 11 16	kruti otpad od obrade dimnih plinova koji nije naveden pod 10 11 15*	10 11 16	kruti otpad od obrade dimnih plinova koji nije naveden pod 10 11 15*
10 11 18	muljevi i filtarski kolači od obrade dimnih plinova, koji nije naveden pod 10 11 17*	10 11 18	muljevi i filtarski kolači od obrade dimnih plinova, koji nije naveden pod 10 11 17*
10 11 20	kruti otpad od obrade efluenata na mjestu njihova nastanka, koji nije naveden pod 10 11 19*	10 11 20	kruti otpad od obrade efluenata na mjestu njihova nastanka, koji nije naveden pod 10 11 19*
10 11 99	otpad koji nije specificiran na drugi način	10 11 99	otpad koji nije specificiran na drugi način
10 12 01	otpadna mješavina pripremljena prije termičke obrade	10 12 01	otpadna mješavina pripremljena prije termičke obrade
10 12 03	čestice i prašina	10 12 03	čestice i prašina
10 12 05	muljevi i filtarski kolači od obrade plina	10 12 05	muljevi i filtarski kolači od obrade plina
10 12 06	odbačeni kalupi	10 12 06	odbačeni kalupi
10 12 08	otpad od keramike, cigli, crijepa i građevinskog materijala (nakon termičke obrade)	10 12 08	otpad od keramike, cigli, crijepa i građevinskog materijala (nakon termičke obrade)
10 12 10	kruti otpad od obrade dimnih plinova koji nije naveden pod 10 12 09*	10 12 10	kruti otpad od obrade dimnih plinova koji nije naveden pod 10 12 09*
10 12 12	otpad od glaziranja koji nije naveden pod 10 12 11*	10 12 12	otpad od glaziranja koji nije naveden pod 10 12 11*
10 12 13	mulj od obrade efluenata na mjestu njihova nastanka	10 12 13	mulj od obrade efluenata na mjestu njihova nastanka
10 12 99	otpad koji nije specificiran na drugi način	10 12 99	otpad koji nije specificiran na drugi način
10 13 01	otpadna mješavina pripremljena prije termičke obrade	10 13 01	otpadna mješavina pripremljena prije termičke obrade
10 13 04	otpad od kalciniranja i hidratizacije vapna	10 13 04	otpad od kalciniranja i hidratizacije vapna

10 13 06	čestica i prašina (osim pod 10 13 12* i 10 13 13)	10 13 06	čestica i prašina (osim pod 10 13 12* i 10 13 13)
10 13 07	muljevi i filtarski kolač od obrade plina	10 13 07	muljevi i filtarski kolač od obrade plina
10 13 10	otpad iz proizvodnje azbestnog cementa, koji nije naveden pod 10 13 09	10 13 10	otpad iz proizvodnje azbestnog cementa, koji nije naveden pod 10 13 09
10 13 11	otpad od kompozitnih materijala na bazi cementa, koji nije naveden pod 10 13 09 i 10 13 10	10 13 11	otpad od kompozitnih materijala na bazi cementa, koji nije naveden pod 10 13 09 i 10 13 10
10 13 13	kruti otpad od obrade plina, koji nije naveden pod 10 13 12*	10 13 13	kruti otpad od obrade plina, koji nije naveden pod 10 13 12*
10 13 14	otpadni beton i betonski mulj	10 13 14	otpadni beton i betonski mulj
10 13 99	otpad koji nije specificiran na drugi način	10 13 99	otpad koji nije specificiran na drugi način
11 01 10	muljevi i filtarski kolači, koji nisu navedeni pod 11 01 09 *	11 01 10	muljevi i filtarski kolači, koji nisu navedeni pod 11 01 09 *
11 01 12	vodene tekućine za ispiranje koje nisu navedene pod 11 01 11*	11 01 12	vodene tekućine za ispiranje koje nisu navedene pod 11 01 11*
11 01 14	otpad od odmašćivanja koji nije naveden pod 11 01 13*	11 01 14	otpad od odmašćivanja koji nije naveden pod 11 01 13*
11 01 99	otpad koji nije specificiran na drugi način	11 01 99	otpad koji nije specificiran na drugi način
11 02 03	otpad iz proizvodnje anoda za elektrolitičke procese u vodenom mediju	11 02 03	otpad iz proizvodnje anoda za elektrolitičke procese u vodenom mediju
11 02 06	otpad iz procesa hidrometalurgije bakra, koji nije naveden pod 11 02 05*	11 02 06	otpad iz procesa hidrometalurgije bakra, koji nije naveden pod 11 02 05*
11 02 99	otpad koji nije specificiran na drugi način	11 02 99	otpad koji nije specificiran na drugi način
11 05 01	tvrdi cink	11 05 01	tvrdi cink
11 05 02	cinkov pepeo	11 05 02	cinkov pepeo
11 05 99	otpad koji nije specificiran na drugi način	11 05 99	otpad koji nije specificiran na drugi način
12 01 01	strugotine i opiljci koji sadrže željezo	12 01 01	strugotine i opiljci koji sadrže željezo
12 01 02	prašina i čestice koji sadrže željezo	12 01 02	prašina i čestice koji sadrže željezo
12 01 03	strugotine i opiljci obojenih metala	12 01 03	strugotine i opiljci obojenih metala
12 01 04	prašina i čestice obojenih metala	12 01 04	prašina i čestice obojenih metala
12 01 05	strugotine plastike	12 01 05	strugotine plastike

12 01 13	otpad od zavarivanja	12 01 13	otpad od zavarivanja
12 01 15	muljevi od strojne obrade koji nisu navedeni pod 12 01 14*	12 01 15	muljevi od strojne obrade koji nisu navedeni pod 12 01 14*
12 01 17	otpadni materijal od obrade rasprskavanjem koji nije naveden pod 12 01 16*	12 01 17	otpadni materijal od obrade rasprskavanjem koji nije naveden pod 12 01 16*
12 01 21	istrošena brusna tijela i brusni materijali, koji nisu navedeni pod 12 01 20*	12 01 21	istrošena brusna tijela i brusni materijali, koji nisu navedeni pod 12 01 20*
12 01 99	otpad koji nije specificiran na drugi način	12 01 99	otpad koji nije specificiran na drugi način
15 01 01	papirna i kartonska ambalaža	15 01 01	papirna i kartonska ambalaža
15 01 02	plastična ambalaža	15 01 02	plastična ambalaža
15 01 03	drvena ambalaža	15 01 03	drvena ambalaža
15 01 04	metalna ambalaža	15 01 04	metalna ambalaža
15 01 05	višeslojna (kompozitna) ambalaža	15 01 05	višeslojna (kompozitna) ambalaža
15 01 06	miješana ambalaža	15 01 06	miješana ambalaža
15 01 07	staklena ambalaža	15 01 07	staklena ambalaža
15 01 09	tekstilna ambalaža	15 01 09	tekstilna ambalaža
15 02 03	apsorbensi, filtarski materijali, tkanine za brisanje i zaštitna odjeća, koji nisu navedeni pod 15 02 02*	15 02 03	apsorbensi, filtarski materijali, tkanine za brisanje i zaštitna odjeća, koji nisu navedeni pod 15 02 02*
16 01 03	otpadne gume	16 01 03	otpadne gume
16 01 06	otpadna vozila koja ne sadrže ni tekućine ni druge opasne komponente	16 01 06	otpadna vozila koja ne sadrže ni tekućine ni druge opasne komponente
16 01 12	kočne obloge koje nisu navedene pod 16 01 11*	16 01 12	kočne obloge koje nisu navedene pod 16 01 11*
16 01 15	antifriz tekućine koje nisu navedene pod 16 01 14*	16 01 15	antifriz tekućine koje nisu navedene pod 16 01 14*
16 01 17	željezo i legure koje sadrže željezo	16 01 17	željezo i legure koje sadrže željezo
16 01 18	obojeni metali	16 01 18	obojeni metali
16 01 19	plastika	16 01 19	plastika
16 01 20	staklo	16 01 20	staklo
16 01 22	komponente koje nisu specificirane na drugi način	16 01 22	komponente koje nisu specificirane na drugi način
16 01 99	otpad koji nije specificiran na drugi način	16 01 99	otpad koji nije specificiran na drugi način
16 02 14	odbačena oprema koja nije navedena pod 16 02 09* do	16 02 14	odbačena oprema koja nije navedena pod 16 02 09* do 16 02 13*

	16 02 13*		
16 02 16	komponente izvađene iz odbačene opreme koje nisu navedene pod 16 02 15*	16 02 16	komponente izvađene iz odbačene opreme koje nisu navedene pod 16 02 15*
16 03 04	anorganski otpad koji nije naveden pod 16 03 03*	16 03 04	anorganski otpad koji nije naveden pod 16 03 03*
16 03 06	organski otpad koji nije naveden pod 16 03 05*	16 03 06	organski otpad koji nije naveden pod 16 03 05*
16 06 04	alkalne baterije (osim 16 06 03*)	16 06 04	alkalne baterije (osim 16 06 03*)
16 06 05	ostale baterije i akumulatori	16 06 05	ostale baterije i akumulatori
16 07 99	otpad koji nije specificiran na drugi način	16 07 99	otpad koji nije specificiran na drugi način
16 08 01	istrošeni katalizatori koji sadrže zlato, srebro, renij, rodij, paladij, iridij ili platinu (osim 16 08 07*)	16 08 01	istrošeni katalizatori koji sadrže zlato, srebro, renij, rodij, paladij, iridij ili platinu (osim 16 08 07*)
16 08 03	istrošeni katalizatori koji sadrže prijelazne metale ili spojeve prijelaznih metala, a koji nisu specificirani na drugi način	16 08 03	istrošeni katalizatori koji sadrže prijelazne metale ili spojeve prijelaznih metala, a koji nisu specificirani na drugi način
16 10 02	vodeni tekući otpad koji nije naveden pod 16 10 01*	16 10 02	vodeni tekući otpad koji nije naveden pod 16 10 01*
16 10 04	vodeni koncentrati koji nisu navedeni pod 16 10 03*	16 10 04	vodeni koncentrati koji nisu navedeni pod 16 10 03*
16 11 02	obloge i vatrostalni otpad na bazi ugljika, koji potječe iz metalurških procesa i nije naveden pod 16 11 01*	16 11 02	obloge i vatrostalni otpad na bazi ugljika, koji potječe iz metalurških procesa i nije naveden pod 16 11 01*
16 11 04	ostale obloge i vatrostalni otpad iz metalurških procesa, koji nije naveden pod 16 11 03*	16 11 04	ostale obloge i vatrostalni otpad iz metalurških procesa, koji nije naveden pod 16 11 03*
16 11 06	obloge i vatrostalni otpad iz nemetalurških procesa, koji nije naveden pod 16 11 05*	16 11 06	obloge i vatrostalni otpad iz nemetalurških procesa, koji nije naveden pod 16 11 05*
17 01 01	beton	17 01 01	beton
17 01 02	cigle	17 01 02	cigle
17 01 03	crijep/pločice i keramika	17 01 03	crijep/pločice i keramika
17 01 07	mješavine betona, cigle, crijepa/pločica i keramike koje nisu navedene pod 17 01 06*	17 01 07	mješavine betona, cigle, crijepa/pločica i keramike koje nisu navedene pod 17 01 06*
17 02 01	drvo	17 02 01	drvo
17 02 02	staklo	17 02 02	staklo

17 02 03	plastika	17 02 03	plastika
17 03 02	mješavine bitumena koje nisu navedene pod 17 03 01*	17 03 02	mješavine bitumena koje nisu navedene pod 17 03 01*
17 04 01	bakar, bronca, mjed	17 04 01	bakar, bronca, mjed
17 04 02	aluminij	17 04 02	aluminij
17 04 03	olovo	17 04 03	olovo
17 04 04	cink	17 04 04	cink
17 04 05	željezo i čelik	17 04 05	željezo i čelik
17 04 06	kositar	17 04 06	kositar
17 04 07	miješani metali	17 04 07	miješani metali
17 04 11	kabelski vodiči koji nisu navedeni pod 17 04 10*	17 04 11	kabelski vodiči koji nisu navedeni pod 17 04 10*
17 05 04	zemlja i kamenje koji nisu navedeni pod 17 05 03*	17 05 04	zemlja i kamenje koji nisu navedeni pod 17 05 03*
17 05 06	otpad od jaružanja koji nije naveden pod 17 05 05*	17 05 06	otpad od jaružanja koji nije naveden pod 17 05 05*
17 05 08	kamen tučenac za nasipavanje pruge koji nije naveden pod 17 05 07*	17 05 08	kamen tučenac za nasipavanje pruge koji nije naveden pod 17 05 07*
17 06 04	izolacijski materijali koji nisu navedeni pod 17 06 01* i 17 06 03*	17 06 04	izolacijski materijali koji nisu navedeni pod 17 06 01* i 17 06 03*
17 08 02	građevinski materijali na bazi gipsa koji nisu navedeni pod 17 08 01*	17 08 02	građevinski materijali na bazi gipsa koji nisu navedeni pod 17 08 01*
17 09 04	miješani građevinski otpad i otpad od rušenja objekata, koji nije naveden pod 17 09 01*, 17 09 02* i 17 09 03*	17 09 04	miješani građevinski otpad i otpad od rušenja objekata, koji nije naveden pod 17 09 01*, 17 09 02* i 17 09 03*
18 01 04	otpad čije sakupljanje i odlaganje nije podvrgnuto specijalnim zahtjevima radi prevencije infekcije (npr. rublje, zavoji od gipsa, posteljina, odjeća za jednokratnu primjenu, pelene…)	18 01 04	otpad čije sakupljanje i odlaganje nije podvrgnuto specijalnim zahtjevima radi prevencije infekcije (npr. rublje, zavoji od gipsa, posteljina, odjeća za jednokratnu primjenu, pelene…)
18 01 09	lijekovi koji nisu navedeni pod 18 01 08*	18 01 09	lijekovi koji nisu navedeni pod 18 01 08*
18 02 08	lijekovi koji nisu navedeni pod 18 02 07*	18 02 08	lijekovi koji nisu navedeni pod 18 02 07*
19 01 02	materijali koji sadrže željezo izdvojeni iz pepela s rešetke ložišta	19 01 02	materijali koji sadrže željezo izdvojeni iz pepela s rešetke ložišta
19 01 12	pepeo i šljaka s rešetke ložišta koji nisu navedeni pod 19 01 11*	19 01 12	pepeo i šljaka s rešetke ložišta koji nisu navedeni pod 19 01 11*
19 01 14	lebdeći pepeo koji nije naveden pod	19 01 14	lebdeći pepeo koji nije naveden pod

	19 01 13*		19 01 13*
19 01 16	prašina iz kotlova koja nije navedena pod 19 01 15*	19 01 16	prašina iz kotlova koja nije navedena pod 19 01 15*
19 01 18	otpad od pirolize koji nije naveden pod 19 01 17*	19 01 18	otpad od pirolize koji nije naveden pod 19 01 17*
19 01 19	pijesci nastali pri transportu krutih materijala pomoću tekućine	19 01 19	pijesci nastali pri transportu krutih materijala pomoću tekućine
19 01 99	otpad koji nije specificiran na drugi način	19 01 99	otpad koji nije specificiran na drugi način
19 02 03	prethodno miješani otpad sastavljen samo od neopasnog otpada	19 02 03	prethodno miješani otpad sastavljen samo od neopasnog otpada
19 02 06	muljevi od fizikalno/kemijske obrade koji nisu navedeni pod 19 02 05*	19 02 06	muljevi od fizikalno/kemijske obrade koji nisu navedeni pod 19 02 05*
19 02 10	gorivi otpad koji nije naveden pod 19 02 08* i 19 02 09*	19 02 10	gorivi otpad koji nije naveden pod 19 02 08* i 19 02 09*
19 02 99	otpad koji nije specificiran na drugi način	19 02 99	otpad koji nije specificiran na drugi način
19 03 05	stabilizirani otpad koji nije naveden pod 19 03 04*	19 03 05	stabilizirani otpad koji nije naveden pod 19 03 04*
19 03 07	ukrućeni otpad koji nije naveden pod 19 03 06*	19 03 07	ukrućeni otpad koji nije naveden pod 19 03 06*
19 04 01	vitrificirani otpad	19 04 01	vitrificirani otpad
19 05 01	nekompostirana frakcija komunalnog i sličnog otpada	19 05 01	nekompostirana frakcija komunalnog i sličnog otpada
19 05 02	nekompostirana frakcija životinjskog i biljnog otpada	19 05 02	nekompostirana frakcija životinjskog i biljnog otpada
19 05 03	kompost koji nije u skladu sa specifikacijom	19 05 03	kompost koji nije u skladu sa specifikacijom
19 05 99	otpad koji nije specificiran na drugi način	19 05 99	otpad koji nije specificiran na drugi način
19 06 99	otpad koji nije specificiran na drugi način	19 06 99	otpad koji nije specificiran na drugi način
19 07 03	procjedne vode s odlagališta otpada koje nisu navedene pod 19 07 02*	19 07 03	procjedne vode s odlagališta otpada koje nisu navedene pod 19 07 02*
19 08 01	ostaci na sitima i grabljama	19 08 01	ostaci na sitima i grabljama
19 08 02	otpad iz pjeskolova	19 08 02	otpad iz pjeskolova
19 08 05	muljevi od obrade urbanih otpadnih voda	19 08 05	muljevi od obrade urbanih otpadnih voda
19 08 09	mješavine mast ii ulja iz separatora ulje/voda, koje sadrže samo jestivo	19 08 09	mješavine mast ii ulja iz separatora ulje/voda, koje sadrže samo jestivo

	ulje i masnoće		ulje i masnoće
19 08 12	muljevi iz biološke obrade industrijskih otpadnih voda, koji nisu navedeni pod 19 08 11*	19 08 12	muljevi iz biološke obrade industrijskih otpadnih voda, koji nisu navedeni pod 19 08 11*
19 08 14	muljevi iz ostalih obrada industrijskih otpadnih voda, koji nisu navedeni pod 19 08 13*	19 08 14	muljevi iz ostalih obrada industrijskih otpadnih voda, koji nisu navedeni pod 19 08 13*
19 08 99	otpad koji nije specificiran na drugi način	19 08 99	otpad koji nije specificiran na drugi način
19 09 01	kruti otpad od primarne filtracije i prosijavanja	19 09 01	kruti otpad od primarne filtracije i prosijavanja
19 09 02	muljevi od bistrenja voda	19 09 02	muljevi od bistrenja voda
19 09 03	muljevi od dekarbonizacije	19 09 03	muljevi od dekarbonizacije
19 09 04	istrošeni aktivni ugljen	19 09 04	istrošeni aktivni ugljen
19 09 05	zasićene ili istrošene smole od ionske izmjene	19 09 05	zasićene ili istrošene smole od ionske izmjene
19 09 06	otopine i muljevi od regeneracije ionskih izmjenjivača	19 09 06	otopine i muljevi od regeneracije ionskih izmjenjivača
19 09 99	otpad koji nije specificiran na drugi način	19 09 99	otpad koji nije specificiran na drugi način
19 10 01	otpad od željeza i čelika	19 10 01	otpad od željeza i čelika
19 10 02	otpad od obojenih metala	19 10 02	otpad od obojenih metala
19 10 04	pahuljasta frakcija i prašina, koja nije navedena pod 19 10 03*	19 10 04	pahuljasta frakcija i prašina, koja nije navedena pod 19 10 03*
19 10 06	ostale frakcije koje nisu navedene pod 19 10 05*	19 10 06	ostale frakcije koje nisu navedene pod 19 10 05*
19 12 01	papir i karton	19 12 01	papir i karton
19 12 02	željezo i legure koje sadrže željezo	19 12 02	željezo i legure koje sadrže željezo
19 12 03	obojeni metali	19 12 03	obojeni metali
19 12 04	plastika i guma	19 12 04	plastika i guma
19 12 05	staklo	19 12 05	staklo
19 12 07	drvo koje nije navedeno pod 19 12 06*	19 12 07	drvo koje nije navedeno pod 19 12 06*
19 12 08	tekstili	19 12 08	tekstili
19 12 09	minerali (npr. pijesak, kamenje)	19 12 09	minerali (npr. pijesak, kamenje)
19 12 10	gorivi otpad (gorivo dobiveno iz otpada)	19 12 10	gorivi otpad (gorivo dobiveno iz otpada)
19 12 12	ostali otpad (uključujući mješavine materijala) od mehaničke obrade otpada, koji nije naveden pod	19 12 12	ostali otpad (uključujući mješavine materijala) od mehaničke obrade otpada, koji nije naveden pod

	19 12 11*		19 12 11*
19 13 02	kruti otpad nastao pri sanaciji tla koji nije naveden pod 19 13 01*	19 13 02	kruti otpad nastao pri sanaciji tla koji nije naveden pod 19 13 01*
20 01 01	papir i karton	20 01 01	papir i karton
20 01 02	staklo	20 01 02	staklo
20 01 08	biorazgradivi otpad iz kuhinja i kantina	20 01 08	biorazgradivi otpad iz kuhinja i kantina
20 01 10	odjeća	20 01 10	odjeća
20 01 11	tekstili	20 01 11	tekstili
20 01 25	jestiva ulja i masti	20 01 25	jestiva ulja i masti
20 01 28	boje, tinte, ljepila i smole, koje nisu navedene pod 20 01 27*	20 01 28	boje, tinte, ljepila i smole, koje nisu navedene pod 20 01 27*
20 01 30	deterdženti koji nisu navedeni pod 20 01 29*	20 01 30	deterdženti koji nisu navedeni pod 20 01 29*
20 01 32	lijekovi koji nisu navedeni pod 20 01 31*	20 01 32	lijekovi koji nisu navedeni pod 20 01 31*
20 01 34	baterije i akumulatori, koji nisu navedeni pod 20 01 33*	20 01 34	baterije i akumulatori, koji nisu navedeni pod 20 01 33*
20 01 36	odbačena električna i elektronička oprema, koja nije navedena pod 20 01 21*, 20 01 23* i 20 01 35*	20 01 36	odbačena električna i elektronička oprema, koja nije navedena pod 20 01 21*, 20 01 23* i 20 01 35*
20 01 38	drvo koje nije navedeno pod 20 01 37*	20 01 38	drvo koje nije navedeno pod 20 01 37*
20 01 39	plastika	20 01 39	plastika
20 01 40	metali	20 01 40	metali
20 01 41	otpad od čišćenja dimnjaka	20 01 41	otpad od čišćenja dimnjaka
20 01 99	ostali sastojci komunalnog otpada koji nisu specificirani na drugi način	20 01 99	ostali sastojci komunalnog otpada koji nisu specificirani na drugi način
20 02 01	biorazgradivi otpad	20 02 01	biorazgradivi otpad
20 02 02	zemlja i kamenje	20 02 02	zemlja i kamenje
20 02 03	ostali otpad koji nije biorazgradiv	20 02 03	ostali otpad koji nije biorazgradiv
20 03 02	otpad s tržnica	20 03 02	otpad s tržnica
20 03 03	ostaci od čišćenja ulica	20 03 03	ostaci od čišćenja ulica
20 03 07	glomazni otpad	20 03 07	glomazni otpad
20 03 99	komunalni otpad koji nije specificiran na drugi način	20 03 99	komunalni otpad koji nije specificiran na drugi način
OSTALI PRODUKTI PROCESA (energija, tehnološka voda i dr.)			
Nema			

POPIS UREĐAJA I OPREME ZA IZVOĐENJE METODE

VRSTA UREĐAJA/OPREME	NAZIV PROIZVOĐAČA i TIP	INSTALIRANI KAPACITET (tona/dan)	NAMJENA
Viličar	LINDE, H24+5D		Manipulacija otpadom
Grajfer	PESCI, FS120Z		Pretovar i drobljenje otpada
Mini bager	BOBCAT		Manipulacija otpadom
Bager	FUCHS		Manipulacija otpadom
Utovarivač	VOLVO		Manipulacija otpadom
Vaga, kolna	BILANCIJA, EV-2003, M-3-121		Vaganje otpada
Vaga, 2 t	OHAUS, T32XW-EU, AM-5713C		Vaganje otpada
Metalni spremnici, vol. 5 m^3	PRIMA TEHNIČAR		Skladištenje otpada
Metalni spremnici, vol. 7 m^3	PRIMA TEHNIČAR		Skladištenje otpada
Metalni spremnici, 10 m^3	PRIMA TEHNIČAR		Skladištenje otpada
Metalni rolo kontejner, vol. 16 m^3	TEHNIX		Skladištenje otpada
Metalni rolo kontejner, vol. 18 m^3	TEHNIX		Skladištenje otpada
Metalni rolo kontejner, vol. 22 m^3	TEHNIX		Skladištenje otpada
Metalni rolo kontejner, vol. 32 m^3	TEHNIX		Skladištenje otpada
Press kontejner, vol. 5 m^3	AVERMAN-HORVATH		Skladištenje otpada
Press kontejner, vol. 10 m^3	AVERMAN-HORVATH		Skladištenje otpada
Press kontejner, vol. 16 m^3	TEHNIX		Skladištenje otpada
Press kontejner, vol. 20 m^3	TEHNIX		Skladištenje otpada
Metalne bačve, vol. 200 l	PLASTIK GOGIĆ		Skladištenje otpada
Plastične bačve, vol. 120 l	PLASTIK GOGIĆ		Skladištenje otpada
Plastični spremnici, vol. 600 l	PLASTIK GOGIĆ		Skladištenje otpada
IBC spremnik, vol. 1.000 l	PLASTIK GOGIĆ		Skladištenje otpada
Jumbo vreće	SLR-AUSTRIJA		Skladištenje otpada
Kanisteri, vol. 5-50 l	PLASTIK GOGIĆ		Skladištenje otpada

OPIS METODE OBAVLJANJA TEHNOLOŠKIH PROCESA

Tehnološki proces skladištenja otpada prije oporabe obavlja se na način da se otpad skladišti odvojeno po svojstvu, vrsti i agregatnom stanju u odgovarajućoj ambalaži/spremnicima/kontejnerima.
Nakon što se otpad prihvati, vizualno pregleda te obavi kontrola prateće dokumentacije, te isti izvaže, otpad se privremeno skladišti u zatvorenom skladišnom prostoru, i na otvorenom prostoru.
Zatvoreni skladišni prostor je betoniran, s podlogom otpornom na djelovanje otpada koji se skladišti i na koju je onemogućen dotok oborinskih voda, površine 300 m^2, korisne zapremine od 450 m^3.
Prostor zatvorenog skladišta provjetrava se putem vrata te je osvijetljen umjetnom i prirodnom rasvjetom.
Otpad se skladišti i na vanjskoj nepropusnoj asfaltiranoj površini od 2.000 m^2, korisne zapremine od 2.400 m^3, na koju se otpad skladišti u primarnim spremnicima ili pojedine vrste krutog otpada i u rasutom stanju (metal, drvo, gume ...).
Po prihvatu otpada, a sukladno pratećoj dokumentaciji, otpad se skladišti na točno označeno mjesto za pojedinu vrstu otpada.
Skladištenje otpada se obavlja u odgovarajućim spremnicima/kontejnerima, a neke vrste krutog neopasnog otpada se skladište i u rasutom stanju (metal, drvo, gume...), iz razloga voluminoznosti istog, a s obzirom na svojstva takvog otpada, skladištenje istog na odgovarajuću nepropusnu betoniranu (zatvoreno skladište) ili vanjsku asfaltiranu površinu, neće štetno utjecati na okoliš.
Betonirane i asfaltirane površine su izvedene kao vodonepropusne.

Tekući dio neopasnog otpada se skladišti u odgovarajućim primarnim spremnicima koji su smješteni na sekundarni spremnik/tankvanu. Primarni spremnici su izrađeni od materijala otpornog na djelovanje uskladištenog otpada, izrađeni na način koji omogućava sigurno punjenje, pražnjenje, odzračivanje, uzimanje uzoraka te osigurava nepropusno zatvaranje. Spremnici su označeni oznakom koja sadrži podatke o posjedniku otpada, vrsti otpada i ključnom broju otpada.
Organski biorazgradivi otpad se preuzima i skladišti u zatvorenim spremnicima (plastične bačve s poklopcem koji dihta) kako ne bi došlo do širenja neugodnih mirisa. Primarni spremnici s biorazgradivim otpadom se stavljaju na tankvane, i skladište na točno označeno mjesto za tu vrstu otpada.

Prema potrebi prihvata i skladištenja otpada, broj i vrsta primarnih spremnika će se povećavati, a otpad će se dovoziti i odvoziti dnevno s lokacije.
Kako se u zatvorenom skladištu i na vanjskim skladišnim površinama ne bi zadržavale veće količine otpada, prikupljeni otpad će se sukladno vrsti i svojstvu dnevno odrediti za daljnje tehnološke procese sukladno Elaboratu ili odvoziti s lokacije drugom obrađivaču.

Skladište otpada je označeno natpisom SKLADIŠTE NEOPASNOG OTPADA te oznakom NEOVLAŠTENIM OSOBAMA ZABRANJEN ULAZ. Također na svim unutranjim i vanjskim prostorima postavljene su propisane oznake sukladno propisima zaštite na radu i zaštite od požara.

MJERE UPRAVLJAČKOG NADZORA

Nadzor tehnološkog procesa

Nadzor tehnološkog procesa skladištenja otpada prije postupaka oporabe provodi osoba odgovorna za gospodarenje otpadom. Odgovorna osoba imenovana je Odlukom Direktora tvrtke. Nadzorom se osigurava provjera ispravnosti uređaja i opreme te obavljanje tehnološkog procesa sukladno Pravilniku o gospodarenju otpadom.
Mjere upravljačkog nadzora procesa skladištenja otpada podrazumijevaju vizualni pregled svake pošiljke otpada prije njezinog prihvata u skladište, a svaku pošiljku mora pratiti popunjeni Prateći list.

Svaka količina sakupljenog otpada koji se skladišti upisuje se elektronski u odgovarajući očevidnik o nastanku i tijeku otpada (propisani obrazac ONTO), a putem mrežne aplikacije e-ONTO, za svaku vrstu otpada posebno.

Opremom koja se koristi u navedenom postupku rukuju za to osposobljeni djelatnici sukladno zaštiti na radu i zaštiti od požara.
Prilikom izvođenja navedenog postupka djelatnici koriste propisana zaštitna sredstva i opremu, sukladno propisima zaštite na radu.
Operater provodi sve potrebne mjere održavanja i servisiranja uređaja i opreme te vodi računa o njihovoj ispravnosti, a sve u skladu s posebnim propisima zaštite na radu i zaštite od požara.

Upute za rad

1. Pri preuzimanju otpada na skladištenje provjeriti dokumentaciju o otpadu - Prateći list, je li ispravno popunjen te potpisan od strane osobe koja predaje otpad.
2. Napraviti vizualni pregled otpada kojeg se preuzima na skladištenje kako bi se ustanovilo radi li se o otpadu koji je naveden/deklariran u Pratećem listu
3. Svaku vrstu otpada skladištiti odvojeno po svojstvu i vrsti, na za to predviđenom i označenom mjestu
4. Manipulaciju otpadom provoditi na način koji onemogućuje nastajanje značajnih emisija prašine, akcidentnih onečišćenja te ostalih štetnih djelovanja na okoliš
5. Mjesto utovara i istovara otpada organizirati da se onemogući rasipanje otpada
6. Koristiti samo ispravnu opremu i uređaje
7. Koristiti propisana osobna zaštitna sredstva i opremu
8. Odgovornoj osobi prijaviti svaki kvar ili nedostatak na uređajima i opremi
9. Svaka količina otpada koji se skladišti upisuje se elektronski u očevidnik o nastanku i tijeku otpada na propisanom obrascu ONTO putem mrežne aplikacije e-ONTO, za svaku vrstu otpada posebno.

Tablica 6.A5.

br.	NAZIV TEHNOLOŠKOG PROCESA			OZNAKA
5.	SKLADIŠTENJE OTPADA PRIJE ZBRINJAVANJA (D15)			A5
PRETVORBE KROZ TEHNOLOŠKI PROCES				
OTPAD KOJI ULAZI U PROCES		OTPAD KOJI IZLAZI IZ PROCESA		
KLJUČNI BROJ	NAZIV OTPADA	KLJUČNI BROJ	NAZIV OTPADA	
01 01 01	otpad od iskopavanja metalnih mineralnih sirovina	01 01 01	otpad od iskopavanja metalnih mineralnih sirovina	
01 03 08	otpad u obliku prašine i praha, koji nije naveden pod 01 03 07*	01 03 08	otpad u obliku prašine i praha, koji nije naveden pod 01 03 07*	
01 03 09	crveni mulj iz proizvodnje aluminija, različit od otpada navedenog pod 01 03 07	01 03 09	crveni mulj iz proizvodnje aluminija, različit od otpada navedenog pod 01 03 07	
01 03 99	otpad koji nije specificiran na drugi način	01 03 99	otpad koji nije specificiran na drugi način	
01 04 08	otpadni šljunak i drobljeni kamen, koji nisu navedeni pod 01 04 07*	01 04 08	otpadni šljunak i drobljeni kamen, koji nisu navedeni pod 01 04 07*	
01 04 09	otpadni pijesak i gline	01 04 09	otpadni pijesak i gline	
01 04 10	otpad u obliku prašine i praha, koji nije naveden pod 01 04 07*	01 04 10	otpad u obliku prašine i praha, koji nije naveden pod 01 04 07*	
01 04 99	otpad koji nije specificiran na drugi način	01 04 99	otpad koji nije specificiran na drugi način	
02 01 01	muljevi od pranja i čišćenja	02 01 01	muljevi od pranja i čišćenja	
02 01 03	otpadna biljna tkiva	02 01 03	otpadna biljna tkiva	
02 01 04	otpadna plastika (isključujući ambalažu)	02 01 04	otpadna plastika (isključujući ambalažu)	
02 01 07	otpad iz šumarstva	02 01 07	otpad iz šumarstva	
02 01 10	otpadni metal	02 01 10	otpadni metal	
02 01 99	otpad koji nije specificiran na drugi način	02 01 99	otpad koji nije specificiran na drugi način	
02 02 03	materijali neprikladni za potrošnju ili preradu	02 02 03	materijali neprikladni za potrošnju ili preradu	
02 03 01	muljevi od pranja, čišćenja, guljenja, centrifugiranja i separacije	02 03 01	muljevi od pranja, čišćenja, guljenja, centrifugiranja i separacije	
02 03 02	otpad od sredstava za konzerviranje	02 03 02	otpad od sredstava za konzerviranje	
02 03 03	otpad od ekstrakcije otapalom	02 03 03	otpad od ekstrakcije otapalom	
02 03 04	materijali neprikladni za potrošnju ili preradu	02 03 04	materijali neprikladni za potrošnju ili preradu	

02 03 05	muljevi od obrade efluenta na mjestu njihova nastanka	02 03 05	muljevi od obrade efluenta na mjestu njihova nastanka
02 03 99	otpad koji nije specificiran na drugi način	02 03 99	otpad koji nije specificiran na drugi način
02 04 01	otpad od čišćenja i pranja šećerne repe	02 04 01	otpad od čišćenja i pranja šećerne repe
02 04 02	kalcijev karbonat koji nije u skladu sa specifikacijom	02 04 02	kalcijev karbonat koji nije u skladu sa specifikacijom
02 04 03	muljevi od obrade efluenta na mjestu njihova nastanka	02 04 03	muljevi od obrade efluenta na mjestu njihova nastanka
02 04 99	otpad koji nije specificiran na drugi način	02 04 99	otpad koji nije specificiran na drugi način
02 05 01	materijali neprikladni za potrošnju ili preradu	02 05 01	materijali neprikladni za potrošnju ili preradu
02 05 02	muljevi od obrade efluenata na mjestu njihova nastanka	02 05 02	muljevi od obrade efluenata na mjestu njihova nastanka
02 05 99	otpad koji nije specificiran na drugi način	02 05 99	otpad koji nije specificiran na drugi način
02 06 01	materijali neprikladni za potrošnju ili preradu	02 06 01	materijali neprikladni za potrošnju ili preradu
02 06 02	otpad od sredstava za konzerviranje	02 06 02	otpad od sredstava za konzerviranje
02 06 03	muljevi od obrade efluenata na mjestu njihova nastanka	02 06 03	muljevi od obrade efluenata na mjestu njihova nastanka
02 06 99	otpad koji nije specificiran na drugi način	02 06 99	otpad koji nije specificiran na drugi način
02 07 01	otpad od pranja, čišćenja i mehaničkog usitnjavanja sirovina	02 07 01	otpad od pranja, čišćenja i mehaničkog usitnjavanja sirovina
02 07 02	otpad od destilacije alkohola	02 07 02	otpad od destilacije alkohola
02 07 03	otpad od kemijske obrade	02 07 03	otpad od kemijske obrade
02 07 04	materijali neprikladni za potrošnju ili preradu	02 07 04	materijali neprikladni za potrošnju ili preradu
02 07 05	muljevi od obrade efluenata na mjestu njihova nastanka	02 07 05	muljevi od obrade efluenata na mjestu njihova nastanka
02 07 99	otpad koji nije specificiran na drugi način	02 07 99	otpad koji nije specificiran na drugi način
03 01 01	otpadna kora i pluto	03 01 01	otpadna kora i pluto
03 01 05	piljevina, strugotine, otpaci od rezanja drva, drvo, iverica i furnir, koji nisu navedeni pod 03 01 04*	03 01 05	piljevina, strugotine, otpaci od rezanja drva, drvo, iverica i furnir, koji nisu navedeni pod 03 01 04*
03 01 99	otpad koji nije specificiran na drugi način	03 01 99	otpad koji nije specificiran na drugi način

03 03 01	otpadna kora i otpaci drveta	03 03 01	otpadna kora i otpaci drveta
03 03 02	muljevi od obrade sulfitnih lugova (od oporabe komponenti iz tekućine za kuhanje)	03 03 02	muljevi od obrade sulfitnih lugova (od oporabe komponenti iz tekućine za kuhanje)
03 03 05	muljevi od obezbojenja koji nastaju pri recikliranju papira	03 03 05	muljevi od obezbojenja koji nastaju pri recikliranju papira
03 03 07	mehanički izdvojeni škart od prerade otpadnog papira i kartona	03 03 07	mehanički izdvojeni škart od prerade otpadnog papira i kartona
03 03 08	otpad od sortiranja papira i kartona namijenjenog za recikliranje	03 03 08	otpad od sortiranja papira i kartona namijenjenog za recikliranje
03 03 09	otpadni vapneni mulj	03 03 09	otpadni vapneni mulj
03 03 10	otpadna vlakna i muljevi od vlakana, punila i prevlake, koji nastaju pri mehaničkoj separaciji	03 03 10	otpadna vlakna i muljevi od vlakana, punila i prevlake, koji nastaju pri mehaničkoj separaciji
03 03 11	muljevi od obrade efluenata na mjestu njihova nastanka, koji nisu navedeni pod 03 03 10	03 03 11	muljevi od obrade efluenata na mjestu njihova nastanka, koji nisu navedeni pod 03 03 10
03 03 99	otpad koji nije specificiran na drugi način	03 03 99	otpad koji nije specificiran na drugi način
04 01 08	otpadna štavljena koža (plava platna, strugotine, otpaci od rezanja, prah od poliranja) koja sadrži krom	04 01 08	otpadna štavljena koža (plava platna, strugotine, otpaci od rezanja, prah od poliranja) koja sadrži krom
04 01 09	otpad od površinske i završne obrade	04 01 09	otpad od površinske i završne obrade
04 01 99	otpad koji nije specificiran na drugi način	04 01 99	otpad koji nije specificiran na drugi način
04 02 09	otpad od mješovitih (kompozitnih) materijala (impregnirani tekstil, elastomeri, plastomeri)	04 02 09	otpad od mješovitih (kompozitnih) materijala (impregnirani tekstil, elastomeri, plastomeri)
04 02 10	organske tvari iz prirodnih proizvoda (npr. mast, vosak)	04 02 10	organske tvari iz prirodnih proizvoda (npr. mast, vosak)
04 02 15	otpad od završne obrade koji nije naveden pod 04 02 14*	04 02 15	otpad od završne obrade koji nije naveden pod 04 02 14*
04 02 17	sredstva za bojenje i pigmenti, koji nisu navedeni pod 04 02 16*	04 02 17	sredstva za bojenje i pigmenti, koji nisu navedeni pod 04 02 16*
04 02 20	muljevi od obrade efluenata na mjestu njihova nastanka, koji nisu navedeni pod 04 02 19*	04 02 20	muljevi od obrade efluenata na mjestu njihova nastanka, koji nisu navedeni pod 04 02 19*
04 02 21	otpad od neprerađenih tekstilnih vlakana	04 02 21	otpad od neprerađenih tekstilnih vlakana
04 02 22	otpad od prerađenih tekstilnih vlakana	04 02 22	otpad od prerađenih tekstilnih vlakana

04 02 99	otpad koji nije specificiran na drugi način	04 02 99	otpad koji nije specificiran na drugi način
05 01 17	bitumen	05 01 17	bitumen
05 01 99	otpad koji nije specificiran na drugi način	05 01 99	otpad koji nije specificiran na drugi način
06 01 99	otpad koji nije specificiran na drugi način	06 01 99	otpad koji nije specificiran na drugi način
06 04 99	otpad koji nije specificiran na drugi način	06 04 99	otpad koji nije specificiran na drugi način
06 05 03	muljevi od obrade efluenata na mjestu njihova nastanka, koji nisu navedeni u 06 05 02*	06 05 03	muljevi od obrade efluenata na mjestu njihova nastanka, koji nisu navedeni u 06 05 02*
06 08 99	otpad koji nije specificiran na drugi način	06 08 99	otpad koji nije specificiran na drugi način
07 02 13	otpadna plastika	07 02 13	otpadna plastika
07 02 99	otpad koji nije specificiran na drugi način	07 02 99	otpad koji nije specificiran na drugi način
07 03 99	otpad koji nije specificiran na drugi način	07 03 99	otpad koji nije specificiran na drugi način
07 04 99	otpad koji nije specificiran na drugi način	07 04 99	otpad koji nije specificiran na drugi način
07 05 12	muljevi od pročišćavanja efluenata na mjestu njihova nastanka koji nisu navedeni pod 07 05 11*	07 05 12	muljevi od pročišćavanja efluenata na mjestu njihova nastanka koji nisu navedeni pod 07 05 11*
07 05 14	kruti otpad koji nije naveden pod 07 05 13*	07 05 14	kruti otpad koji nije naveden pod 07 05 13*
07 05 99	otpad koji nije specificiran na drugi način	07 05 99	otpad koji nije specificiran na drugi način
08 01 12	otpadne boje i lakovi koji nisu navedeni pod 08 01 11*	08 01 12	otpadne boje i lakovi koji nisu navedeni pod 08 01 11*
08 01 14	muljevi od boja ili lakova koji nisu navedeni pod 08 01 13*	08 01 14	muljevi od boja ili lakova koji nisu navedeni pod 08 01 13*
08 01 16	vodeni muljevi koji sadrže boje ili lakove koji nisu navedeni pod 08 01 15*	08 01 16	vodeni muljevi koji sadrže boje ili lakove koji nisu navedeni pod 08 01 15*
08 01 18	otpad od uklanjanja boja ili lakova koji nije naveden pod 08 01 17*	08 01 18	otpad od uklanjanja boja ili lakova koji nije naveden pod 08 01 17*
08 01 20	vodene suspenzije koje sadrže boje ili lakove, a koje nisu navedene pod 08 01 19*	08 01 20	vodene suspenzije koje sadrže boje ili lakove, a koje nisu navedene pod 08 01 19*
08 01 99	otpad koji nije specificiran na drugi način	08 01 99	otpad koji nije specificiran na drugi način

08 02 01	otpadni prahovi za prevlake	08 02 01	otpadni prahovi za prevlake
08 02 02	vodeni muljevi koji sadrže keramičke materijale	08 02 02	vodeni muljevi koji sadrže keramičke materijale
08 02 03	vodene suspenzije koje sadrže keramičke materijale	08 02 03	vodene suspenzije koje sadrže keramičke materijale
08 02 99	otpad koji nije specificiran na drugi način	08 02 99	otpad koji nije specificiran na drugi način
08 03 07	vodeni muljevi koji sadrže tinte	08 03 07	vodeni muljevi koji sadrže tinte
08 03 08	vodeni tekući otpad koji sadrži tinte	08 03 08	vodeni tekući otpad koji sadrži tinte
08 03 13	otpadne tinte koje nisu navedene pod 08 03 12*	08 03 13	otpadne tinte koje nisu navedene pod 08 03 12*
08 03 15	muljevi od tiskarskih boja koji nisu navedeni pod 08 03 14*	08 03 15	muljevi od tiskarskih boja koji nisu navedeni pod 08 03 14*
08 03 18	otpadni tiskarski toneri koji nisu navedeni pod 08 03 17*	08 03 18	otpadni tiskarski toneri koji nisu navedeni pod 08 03 17*
08 03 99	otpad koji nije specificiran na drugi način	08 03 99	otpad koji nije specificiran na drugi način
08 04 10	otpadna ljepila i sredstva za brtvljenje, koja nisu navedena pod 08 04 09*	08 04 10	otpadna ljepila i sredstva za brtvljenje, koja nisu navedena pod 08 04 09*
08 04 12	muljevi od ljepila i sredstava za brtvljenje koji nisu navedeni pod 08 04 11*	08 04 12	muljevi od ljepila i sredstava za brtvljenje koji nisu navedeni pod 08 04 11*
08 04 14	vodeni muljevi koji sadrže ljepila ili sredstva za brtvljenje, a koji nisu navedeni pod 08 04 13*	08 04 14	vodeni muljevi koji sadrže ljepila ili sredstva za brtvljenje, a koji nisu navedeni pod 08 04 13*
08 04 16	vodeni tekući otpad koji sadrži ljepila ili sredstva za brtvljenje koji nije naveden pod 08 04 15*	08 04 16	vodeni tekući otpad koji sadrži ljepila ili sredstva za brtvljenje koji nije naveden pod 08 04 15*
08 04 99	otpad koji nije specificiran na drugi način	08 04 99	otpad koji nije specificiran na drugi način
09 01 07	fotografski film i papir, koji sadrže srebro ili spojeve srebra	09 01 07	fotografski film i papir, koji sadrže srebro ili spojeve srebra
09 01 08	fotografski film i papir, koji ne sadrže srebro ili spojeve srebra	09 01 08	fotografski film i papir, koji ne sadrže srebro ili spojeve srebra
09 01 99	otpad koji nije specificiran na drugi način	09 01 99	otpad koji nije specificiran na drugi način
10 01 01	taložni pepeo, šljaka i prašina iz kotla (osim prašine iz kotla navedene pod 10 01 04*)	10 01 01	taložni pepeo, šljaka i prašina iz kotla (osim prašine iz kotla navedene pod 10 01 04*)
10 01 02	lebdeći pepeo od izgaranja ugljena	10 01 02	lebdeći pepeo od izgaranja ugljena

10 01 03	lebdeći pepeo od izgaranja treseta i neobrađenog drveta	10 01 03	lebdeći pepeo od izgaranja treseta i neobrađenog drveta
10 01 07	muljeviti reakcijski otpad na bazi kalcija, koji nastaje pri odsumporavanju dimnih plinova	10 01 07	muljeviti reakcijski otpad na bazi kalcija, koji nastaje pri odsumporavanju dimnih plinova
10 01 15	pepeo s rešetke ložišta, talog i prašina iz kotla od suspaljivanja, koji nisu navedeni pod 10 01 14*	10 01 15	pepeo s rešetke ložišta, talog i prašina iz kotla od suspaljivanja, koji nisu navedeni pod 10 01 14*
10 01 17	lebdeći pepeo od suspaljivanja koji nije naveden pod 10 01 16*	10 01 17	lebdeći pepeo od suspaljivanja koji nije naveden pod 10 01 16*
10 01 99	otpad koji nije specificiran na drugi način	10 01 99	otpad koji nije specificiran na drugi način
10 02 01	otpad od prerade šljake	10 02 01	otpad od prerade šljake
10 02 02	neprerađena šljaka	10 02 02	neprerađena šljaka
10 02 08	kruti otpad od obrade plinova koji nije naveden pod 10 02 07*	10 02 08	kruti otpad od obrade plinova koji nije naveden pod 10 02 07*
10 02 10	ogorine	10 02 10	ogorine
10 02 12	otpad od obrade rashladnih voda koji nije naveden pod 10 02 11*	10 02 12	otpad od obrade rashladnih voda koji nije naveden pod 10 02 11*
10 02 14	muljevi i filtarski kolači od obrade plina, koji nisu navedeni pod 10 02 13*	10 02 14	muljevi i filtarski kolači od obrade plina, koji nisu navedeni pod 10 02 13*
10 02 15	ostali muljevi i filtarski kolači	10 02 15	ostali muljevi i filtarski kolači
10 02 99	otpad koji nije specificiran na drugi način	10 02 99	otpad koji nije specificiran na drugi način
10 03 02	istrošene anode	10 03 02	istrošene anode
10 03 05	otpadna glinica	10 03 05	otpadna glinica
10 03 22	ostale čestice i prašina (uključujući prašinu iz kugličnog mlina) koje nisu navedene pod 10 03 21*	10 03 22	ostale čestice i prašina (uključujući prašinu iz kugličnog mlina) koje nisu navedene pod 10 03 21*
10 03 24	kruti otpad od obrade plina, koji nije naveden pod 10 03 23*	10 03 24	kruti otpad od obrade plina, koji nije naveden pod 10 03 23*
10 03 26	muljevi i filtarski kolači od obrade plina koji nisu navedeni pod 10 03 25	10 03 26	muljevi i filtarski kolači od obrade plina koji nisu navedeni pod 10 03 25
10 03 28	otpad od obrade rashladne vode koji nije naveden pod 10 03 27*	10 03 28	otpad od obrade rashladne vode koji nije naveden pod 10 03 27*
10 03 30	otpad od obrade šljake koja sadrži soli i obrade crne šljake, a koji nije naveden pod 10 03 29*	10 03 30	otpad od obrade šljake koja sadrži soli i obrade crne šljake, a koji nije naveden pod 10 03 29*
10 03 99	otpad koji nije specificiran na drugi	10 03 99	otpad koji nije specificiran na drugi

	način		način
10 04 10	otpad od obrade rashladne vode koji nije naveden pod 10 04 09*	10 04 10	otpad od obrade rashladne vode koji nije naveden pod 10 04 09*
10 04 99	otpad koji nije specificiran na drugi način	10 04 99	otpad koji nije specificiran na drugi način
10 05 01	šljaka iz primarne i sekundarne proizvodnje	10 05 01	šljaka iz primarne i sekundarne proizvodnje
10 05 04	ostale čestice i prašina	10 05 04	ostale čestice i prašina
10 05 09	otpad od obrade rashladne vode koji nije naveden pod 10 05 08*	10 05 09	otpad od obrade rashladne vode koji nije naveden pod 10 05 08*
10 05 11	šljaka i plutajuća nečista pjena koje nisu navedene pod 10 05 10*	10 05 11	šljaka i plutajuća nečista pjena koje nisu navedene pod 10 05 10*
10 05 99	otpad koji nije specificiran na drugi način	10 05 99	otpad koji nije specificiran na drugi način
10 06 01	šljaka iz primarne i sekundarne proizvodnje	10 06 01	šljaka iz primarne i sekundarne proizvodnje
10 06 02	šljaka i plutajuća nečista pjena iz primarne i sekundarne proizvodnje	10 06 02	šljaka i plutajuća nečista pjena iz primarne i sekundarne proizvodnje
10 06 04	ostale čestice i prašina	10 06 04	ostale čestice i prašina
10 06 10	otpad od obrade rashladne vode koji nije naveden pod 10 06 09*	10 06 10	otpad od obrade rashladne vode koji nije naveden pod 10 06 09*
10 06 99	otpad koji nije specificiran na drugi način	10 06 99	otpad koji nije specificiran na drugi način
10 07 01	šljaka iz primarne i sekundarne proizvodnje	10 07 01	šljaka iz primarne i sekundarne proizvodnje
10 07 02	šljaka i plutajuća nečista pjena iz primarne i sekundarne proizvodnje	10 07 02	šljaka i plutajuća nečista pjena iz primarne i sekundarne proizvodnje
10 07 03	kruti otpad od obrade plina	10 07 03	kruti otpad od obrade plina
10 07 04	ostale čestice i prašina	10 07 04	ostale čestice i prašina
10 07 05	muljevi i filtarski kolači od obrade plina	10 07 05	muljevi i filtarski kolači od obrade plina
10 07 08	otpad od obrade rashladne vode koji nije naveden pod 10 07 07*	10 07 08	otpad od obrade rashladne vode koji nije naveden pod 10 07 07*
10 07 99	otpad koji nije specificiran na drugi način	10 07 99	otpad koji nije specificiran na drugi način
10 08 11	šljaka i plutajuća nečista pjena koje nisu navedene pod 10 08 10*	10 08 11	šljaka i plutajuća nečista pjena koje nisu navedene pod 10 08 10*
10 08 13	otpad iz proizvodnje anoda koji sadrži ugljik i koji nije naveden pod 10 08 12*	10 08 13	otpad iz proizvodnje anoda koji sadrži ugljik i koji nije naveden pod 10 08 12*

10 08 14	otpadne anode	10 08 14	otpadne anode
10 08 16	prašina iz dimnih plinova koja nije navedena pod 10 08 15*	10 08 16	prašina iz dimnih plinova koja nije navedena pod 10 08 15*
10 08 18	muljevi i filtarski kolači od obrade dimnih plinova, koji nisu navedeni pod 10 08 17*	10 08 18	muljevi i filtarski kolači od obrade dimnih plinova, koji nisu navedeni pod 10 08 17*
10 08 20	otpad od obrade rashladne vode koji nije naveden pod 10 08 19*	10 08 20	otpad od obrade rashladne vode koji nije naveden pod 10 08 19*
10 08 99	otpad koji nije specificiran na drugi način	10 08 99	otpad koji nije specificiran na drugi način
10 09 03	šljaka iz visoke peći	10 09 03	šljaka iz visoke peći
10 09 06	nekorištene ljevačke jezgre i kalupi, koji nisu navedeni pod 10 09 05*	10 09 06	nekorištene ljevačke jezgre i kalupi, koji nisu navedeni pod 10 09 05*
10 09 08	korištene ljevačke jezgre i kalupi, koji nisu navedeni pod 10 09 07*	10 09 08	korištene ljevačke jezgre i kalupi, koji nisu navedeni pod 10 09 07*
10 09 10	prašina iz dimnih plinova koja nije navedena pod 10 09 09*	10 09 10	prašina iz dimnih plinova koja nije navedena pod 10 09 09*
10 09 12	ostale čestice koje nisu navedene pod 10 09 11*	10 09 12	ostale čestice koje nisu navedene pod 10 09 11*
10 09 14	otpadna veziva koja nisu navedena pod 10 09 13*	10 09 14	otpadna veziva koja nisu navedena pod 10 09 13*
10 09 16	otpadna sredstva za otkrivanje pukotina koja nisu navedena pod 10 09 15*	10 09 16	otpadna sredstva za otkrivanje pukotina koja nisu navedena pod 10 09 15*
10 09 99	otpad koji nije specificiran na drugi način	10 09 99	otpad koji nije specificiran na drugi način
10 10 03	šljaka iz visoke peći	10 10 03	troska iz visoke peći
10 10 06	nekorištene ljevačke jezgre i kalupi, koji nisu navedeni pod 10 10 05*	10 10 06	nekorištene ljevačke jezgre i kalupi, koji nisu navedeni pod 10 10 05*
10 10 08	korištene ljevačke jezgre i kalupi, koji nisu navedeni pod 10 10 07*	10 10 08	korištene ljevačke jezgre i kalupi, koji nisu navedeni pod 10 10 07*
10 10 10	prašina iz dimnih plinova koja nije navedena pod 10 10 09*	10 10 10	prašina iz dimnih plinova koja nije navedena pod 10 10 09*
10 10 12	ostale čestice koje nisu navedene pod 10 10 11*	10 10 12	ostale čestice koje nisu navedene pod 10 10 11*
10 10 14	otpadna veziva koja nisu navedena pod 10 10 13*	10 10 14	otpadna veziva koja nisu navedena pod 10 10 13*
10 10 16	otpadna sredstva za otkrivanje pukotina koja nisu navedena pod 10 10 15*	10 10 16	otpadna sredstva za otkrivanje pukotina koja nisu navedena pod 10 10 15*
10 10 99	otpad koji nije specificiran na drugi	10 10 99	otpad koji nije specificiran na drugi

	način		način
10 11 03	otpadni vlaknasti materijali na bazi stakla	10 11 03	otpadni vlaknasti materijali na bazi stakla
10 11 05	čestice i prašina	10 11 05	čestice i prašina
10 11 12	otpadno staklo koje nije navedeno pod 10 11 11*	10 11 12	otpadno staklo koje nije navedeno pod 10 11 11*
10 11 14	mulj od poliranja i brušenja stakla koji nije naveden pod 10 11 13*	10 11 14	mulj od poliranja i brušenja stakla koji nije naveden pod 10 11 13*
10 11 16	kruti otpad od obrade dimnih plinova koji nije naveden pod 10 11 15*	10 11 16	kruti otpad od obrade dimnih plinova koji nije naveden pod 10 11 15*
10 11 18	muljevi i filtarski kolači od obrade dimnih plinova, koji nije naveden pod 10 11 17*	10 11 18	muljevi i filtarski kolači od obrade dimnih plinova, koji nije naveden pod 10 11 17*
10 11 20	kruti otpad od obrade efluenata na mjestu njihova nastanka, koji nije naveden pod 10 11 19*	10 11 20	kruti otpad od obrade efluenata na mjestu njihova nastanka, koji nije naveden pod 10 11 19*
10 11 99	otpad koji nije specificiran na drugi način	10 11 99	otpad koji nije specificiran na drugi način
10 12 01	otpadna mješavina pripremljena prije termičke obrade	10 12 01	otpadna mješavina pripremljena prije termičke obrade
10 12 03	čestice i prašina	10 12 03	čestice i prašina
10 12 05	muljevi i filtarski kolači od obrade plina	10 12 05	muljevi i filtarski kolači od obrade plina
10 12 06	odbačeni kalupi	10 12 06	odbačeni kalupi
10 12 08	otpad od keramike, cigli, crijepa i građevinskog materijala (nakon termičke obrade)	10 12 08	otpad od keramike, cigli, crijepa i građevinskog materijala (nakon termičke obrade)
10 12 10	kruti otpad od obrade dimnih plinova koji nije naveden pod 10 12 09*	10 12 10	kruti otpad od obrade dimnih plinova koji nije naveden pod 10 12 09*
10 12 12	otpad od glaziranja koji nije naveden pod 10 12 11*	10 12 12	otpad od glaziranja koji nije naveden pod 10 12 11*
10 12 13	mulj od obrade efluenata na mjestu njihova nastanka	10 12 13	mulj od obrade efluenata na mjestu njihova nastanka
10 12 99	otpad koji nije specificiran na drugi način	10 12 99	otpad koji nije specificiran na drugi način
10 13 01	otpadna mješavina pripremljena prije termičke obrade	10 13 01	otpadna mješavina pripremljena prije termičke obrade
10 13 04	otpad od kalciniranja i hidratizacije vapna	10 13 04	otpad od kalciniranja i hidratizacije vapna

10 13 06	čestica i prašina (osim pod 10 13 12* i 10 13 13)	10 13 06	čestica i prašina (osim pod 10 13 12* i 10 13 13)
10 13 07	muljevi i filtarski kolač od obrade plina	10 13 07	muljevi i filtarski kolač od obrade plina
10 13 10	otpad iz proizvodnje azbestnog cementa, koji nije naveden pod 10 13 09	10 13 10	otpad iz proizvodnje azbestnog cementa, koji nije naveden pod 10 13 09
10 13 11	otpad od kompozitnih materijala na bazi cementa, koji nije naveden pod 10 13 09 i 10 13 10	10 13 11	otpad od kompozitnih materijala na bazi cementa, koji nije naveden pod 10 13 09 i 10 13 10
10 13 13	kruti otpad od obrade plina, koji nije naveden pod 10 13 12*	10 13 13	kruti otpad od obrade plina, koji nije naveden pod 10 13 12*
10 13 14	otpadni beton i betonski mulj	10 13 14	otpadni beton i betonski mulj
10 13 99	otpad koji nije specificiran na drugi način	10 13 99	otpad koji nije specificiran na drugi način
11 01 10	muljevi i filtarski kolači, koji nisu navedeni pod 11 01 09 *	11 01 10	muljevi i filtarski kolači, koji nisu navedeni pod 11 01 09 *
11 01 12	vodene tekućine za ispiranje koje nisu navedene pod 11 01 11*	11 01 12	vodene tekućine za ispiranje koje nisu navedene pod 11 01 11*
11 01 14	otpad od odmašćivanja koji nije naveden pod 11 01 13*	11 01 14	otpad od odmašćivanja koji nije naveden pod 11 01 13*
11 01 99	otpad koji nije specificiran na drugi način	11 01 99	otpad koji nije specificiran na drugi način
11 02 03	otpad iz proizvodnje anoda za elektrolitičke procese u vodenom mediju	11 02 03	otpad iz proizvodnje anoda za elektrolitičke procese u vodenom mediju
11 02 06	otpad iz procesa hidrometalurgije bakra, koji nije naveden pod 11 02 05*	11 02 06	otpad iz procesa hidrometalurgije bakra, koji nije naveden pod 11 02 05*
11 02 99	otpad koji nije specificiran na drugi način	11 02 99	otpad koji nije specificiran na drugi način
11 05 01	tvrdi cink	11 05 01	tvrdi cink
11 05 02	cinkov pepeo	11 05 02	cinkov pepeo
11 05 99	otpad koji nije specificiran na drugi način	11 05 99	otpad koji nije specificiran na drugi način
12 01 01	strugotine i opiljci koji sadrže željezo	12 01 01	strugotine i opiljci koji sadrže željezo
12 01 02	prašina i čestice koji sadrže željezo	12 01 02	prašina i čestice koji sadrže željezo
12 01 03	strugotine i opiljci obojenih metala	12 01 03	strugotine i opiljci obojenih metala
12 01 04	prašina i čestice obojenih metala	12 01 04	prašina i čestice obojenih metala
12 01 05	strugotine plastike	12 01 05	strugotine plastike

12 01 13	otpad od zavarivanja	12 01 13	otpad od zavarivanja
12 01 15	muljevi od strojne obrade koji nisu navedeni pod 12 01 14*	12 01 15	muljevi od strojne obrade koji nisu navedeni pod 12 01 14*
12 01 17	otpadni materijal od obrade rasprskavanjem koji nije naveden pod 12 01 16*	12 01 17	otpadni materijal od obrade rasprskavanjem koji nije naveden pod 12 01 16*
12 01 21	istrošena brusna tijela i brusni materijali, koji nisu navedeni pod 12 01 20*	12 01 21	istrošena brusna tijela i brusni materijali, koji nisu navedeni pod 12 01 20*
12 01 99	otpad koji nije specificiran na drugi način	12 01 99	otpad koji nije specificiran na drugi način
15 01 01	papirna i kartonska ambalaža	15 01 01	papirna i kartonska ambalaža
15 01 02	plastična ambalaža	15 01 02	plastična ambalaža
15 01 03	drvena ambalaža	15 01 03	drvena ambalaža
15 01 04	metalna ambalaža	15 01 04	metalna ambalaža
15 01 05	višeslojna (kompozitna) ambalaža	15 01 05	višeslojna (kompozitna) ambalaža
15 01 06	miješana ambalaža	15 01 06	miješana ambalaža
15 01 07	staklena ambalaža	15 01 07	staklena ambalaža
15 01 09	tekstilna ambalaža	15 01 09	tekstilna ambalaža
15 02 03	apsorbensi, filtarski materijali, tkanine za brisanje i zaštitna odjeća, koji nisu navedeni pod 15 02 02*	15 02 03	apsorbensi, filtarski materijali, tkanine za brisanje i zaštitna odjeća, koji nisu navedeni pod 15 02 02*
16 01 12	kočne obloge koje nisu navedene pod 16 01 11*	16 01 12	kočne obloge koje nisu navedene pod 16 01 11*
16 01 15	antifriz tekućine koje nisu navedene pod 16 01 14*	16 01 15	antifriz tekućine koje nisu navedene pod 16 01 14*
16 01 17	željezo i legure koje sadrže željezo	16 01 17	željezo i legure koje sadrže željezo
16 01 18	obojeni metali	16 01 18	obojeni metali
16 01 19	plastika	16 01 19	plastika
16 01 20	staklo	16 01 20	staklo
16 01 22	komponente koje nisu specificirane na drugi način	16 01 22	komponente koje nisu specificirane na drugi način
16 01 99	otpad koji nije specificiran na drugi način	16 01 99	otpad koji nije specificiran na drugi način
16 03 04	anorganski otpad koji nije naveden pod 16 03 03*	16 03 04	anorganski otpad koji nije naveden pod 16 03 03*
16 03 06	organski otpad koji nije naveden pod 16 03 05*	16 03 06	organski otpad koji nije naveden pod 16 03 05*
16 07 99	otpad koji nije specificiran na drugi način	16 07 99	otpad koji nije specificiran na drugi način

16 08 01	istrošeni katalizatori koji sadrže zlato, srebro, renij, rodij, paladij, iridij ili platinu (osim 16 08 07*)	16 08 01	istrošeni katalizatori koji sadrže zlato, srebro, renij, rodij, paladij, iridij ili platinu (osim 16 08 07*)
16 08 03	istrošeni katalizatori koji sadrže prijelazne metale ili spojeve prijelaznih metala, a koji nisu specificirani na drugi način	16 08 03	istrošeni katalizatori koji sadrže prijelazne metale ili spojeve prijelaznih metala, a koji nisu specificirani na drugi način
16 10 02	vodeni tekući otpad koji nije naveden pod 16 10 01*	16 10 02	vodeni tekući otpad koji nije naveden pod 16 10 01*
16 10 04	vodeni koncentrati koji nisu navedeni pod 16 10 03*	16 10 04	vodeni koncentrati koji nisu navedeni pod 16 10 03*
16 11 02	obloge i vatrostalni otpad na bazi ugljika, koji potječe iz metalurških procesa i nije naveden pod 16 11 01*	16 11 02	obloge i vatrostalni otpad na bazi ugljika, koji potječe iz metalurških procesa i nije naveden pod 16 11 01*
16 11 04	ostale obloge i vatrostalni otpad iz metalurških procesa, koji nije naveden pod 16 11 03*	16 11 04	ostale obloge i vatrostalni otpad iz metalurških procesa, koji nije naveden pod 16 11 03*
16 11 06	obloge i vatrostalni otpad iz nemetalurških procesa, koji nije naveden pod 16 11 05*	16 11 06	obloge i vatrostalni otpad iz nemetalurških procesa, koji nije naveden pod 16 11 05*
17 01 01	beton	17 01 01	beton
17 01 02	cigle	17 01 02	cigle
17 01 03	crijep/pločice i keramika	17 01 03	crijep/pločice i keramika
17 01 07	mješavine betona, cigle, crijepa/pločica i keramike koje nisu navedene pod 17 01 06*	17 01 07	mješavine betona, cigle, crijepa/pločica i keramike koje nisu navedene pod 17 01 06*
17 02 01	drvo	17 02 01	drvo
17 02 02	staklo	17 02 02	staklo
17 02 03	plastika	17 02 03	plastika
17 03 02	mješavine bitumena koje nisu navedene pod 17 03 01*	17 03 02	mješavine bitumena koje nisu navedene pod 17 03 01*
17 04 01	bakar, bronca, mjed	17 04 01	bakar, bronca, mjed
17 04 02	aluminij	17 04 02	aluminij
17 04 03	olovo	17 04 03	olovo
17 04 04	cink	17 04 04	cink
17 04 05	željezo i čelik	17 04 05	željezo i čelik
17 04 06	kositar	17 04 06	kositar
17 04 07	miješani metali	17 04 07	miješani metali
17 04 11	kabelski vodiči koji nisu navedeni pod 17 04 10*	17 04 11	kabelski vodiči koji nisu navedeni pod 17 04 10*

17 05 04	zemlja i kamenje koji nisu navedeni pod 17 05 03*	17 05 04	zemlja i kamenje koji nisu navedeni pod 17 05 03*
17 05 06	otpad od jaružanja koji nije naveden pod 17 05 05*	17 05 06	otpad od jaružanja koji nije naveden pod 17 05 05*
17 05 08	kamen tučenac za nasipavanje pruge koji nije naveden pod 17 05 07*	17 05 08	kamen tučenac za nasipavanje pruge koji nije naveden pod 17 05 07*
17 06 04	izolacijski materijali koji nisu navedeni pod 17 06 01* i 17 06 03*	17 06 04	izolacijski materijali koji nisu navedeni pod 17 06 01* i 17 06 03*
17 08 02	građevinski materijali na bazi gipsa koji nisu navedeni pod 17 08 01*	17 08 02	građevinski materijali na bazi gipsa koji nisu navedeni pod 17 08 01*
17 09 04	miješani građevinski otpad i otpad od rušenja objekata, koji nije naveden pod 17 09 01*, 17 09 02* i 17 09 03*	17 09 04	miješani građevinski otpad i otpad od rušenja objekata, koji nije naveden pod 17 09 01*, 17 09 02* i 17 09 03*
18 01 04	otpad čije sakupljanje i odlaganje nije podvrgnuto specijalnim zahtjevima radi prevencije infekcije (npr. rublje, zavoji od gipsa, posteljina, odjeća za jednokratnu primjenu, pelene…)	18 01 04	otpad čije sakupljanje i odlaganje nije podvrgnuto specijalnim zahtjevima radi prevencije infekcije (npr. rublje, zavoji od gipsa, posteljina, odjeća za jednokratnu primjenu, pelene…)
18 01 09	lijekovi koji nisu navedeni pod 18 01 08*	18 01 09	lijekovi koji nisu navedeni pod 18 01 08*
18 02 08	lijekovi koji nisu navedeni pod 18 02 07*	18 02 08	lijekovi koji nisu navedeni pod 18 02 07*
19 01 02	materijali koji sadrže željezo izdvojeni iz pepela s rešetke ložišta	19 01 02	materijali koji sadrže željezo izdvojeni iz pepela s rešetke ložišta
19 01 12	pepeo i šljaka s rešetke ložišta koji nisu navedeni pod 19 01 11*	19 01 12	pepeo i šljaka s rešetke ložišta koji nisu navedeni pod 19 01 11*
19 01 14	lebdeći pepeo koji nije naveden pod 19 01 13*	19 01 14	lebdeći pepeo koji nije naveden pod 19 01 13*
19 01 16	prašina iz kotlova koja nije navedena pod 19 01 15*	19 01 16	prašina iz kotlova koja nije navedena pod 19 01 15*
19 01 18	otpad od pirolize koji nije naveden pod 19 01 17*	19 01 18	otpad od pirolize koji nije naveden pod 19 01 17*
19 01 19	pijesci nastali pri transportu krutih materijala pomoću tekućine	19 01 19	pijesci nastali pri transportu krutih materijala pomoću tekućine
19 01 99	otpad koji nije specificiran na drugi način	19 01 99	otpad koji nije specificiran na drugi način
19 02 03	prethodno miješani otpad sastavljen samo od neopasnog otpada	19 02 03	prethodno miješani otpad sastavljen samo od neopasnog otpada
19 02 06	muljevi od fizikalno/kemijske obrade koji nisu navedeni pod 19 02 05*	19 02 06	muljevi od fizikalno/kemijske obrade koji nisu navedeni pod 19 02 05*

19 02 10	gorivi otpad koji nije naveden pod 19 02 08* i 19 02 09*	19 02 10	gorivi otpad koji nije naveden pod 19 02 08* i 19 02 09*
19 02 99	otpad koji nije specificiran na drugi način	19 02 99	otpad koji nije specificiran na drugi način
19 03 05	stabilizirani otpad koji nije naveden pod 19 03 04*	19 03 05	stabilizirani otpad koji nije naveden pod 19 03 04*
19 03 07	ukrućeni otpad koji nije naveden pod 19 03 06*	19 03 07	ukrućeni otpad koji nije naveden pod 19 03 06*
19 04 01	vitrificirani otpad	19 04 01	vitrificirani otpad
19 05 02	nekompostirana frakcija životinjskog i biljnog otpada	19 05 02	nekompostirana frakcija životinjskog i biljnog otpada
19 05 03	kompost koji nije u skladu sa specifikacijom	19 05 03	kompost koji nije u skladu sa specifikacijom
19 05 99	otpad koji nije specificiran na drugi način	19 05 99	otpad koji nije specificiran na drugi način
19 06 99	otpad koji nije specificiran na drugi način	19 06 99	otpad koji nije specificiran na drugi način
19 07 03	procjedne vode s odlagališta otpada koje nisu navedene pod 19 07 02*	19 07 03	procjedne vode s odlagališta otpada koje nisu navedene pod 19 07 02*
19 08 01	ostaci na sitima i grabljama	19 08 01	ostaci na sitima i grabljama
19 08 02	otpad iz pjeskolova	19 08 02	otpad iz pjeskolova
19 08 05	muljevi od obrade urbanih otpadnih voda	19 08 05	muljevi od obrade urbanih otpadnih voda
19 08 09	mješavine mast ii ulja iz separatora ulje/voda, koje sadrže samo jestivo ulje i masnoće	19 08 09	mješavine mast ii ulja iz separatora ulje/voda, koje sadrže samo jestivo ulje i masnoće
19 08 12	muljevi iz biološke obrade industrijskih otpadnih voda, koji nisu navedeni pod 19 08 11*	19 08 12	muljevi iz biološke obrade industrijskih otpadnih voda, koji nisu navedeni pod 19 08 11*
19 08 14	muljevi iz ostalih obrada industrijskih otpadnih voda, koji nisu navedeni pod 19 08 13*	19 08 14	muljevi iz ostalih obrada industrijskih otpadnih voda, koji nisu navedeni pod 19 08 13*
19 08 99	otpad koji nije specificiran na drugi način	19 08 99	otpad koji nije specificiran na drugi način
19 09 01	kruti otpad od primarne filtracije i prosijavanja	19 09 01	kruti otpad od primarne filtracije i prosijavanja
19 09 02	muljevi od bistrenja voda	19 09 02	muljevi od bistrenja voda
19 09 03	muljevi od dekarbonizacije	19 09 03	muljevi od dekarbonizacije
19 09 04	istrošeni aktivni ugljen	19 09 04	istrošeni aktivni ugljen
19 09 05	zasićene ili istrošene smole od ionske izmjene	19 09 05	zasićene ili istrošene smole od ionske izmjene

19 09 06	otopine i muljevi od regeneracije ionskih izmjenjivača	19 09 06	otopine i muljevi od regeneracije ionskih izmjenjivača
19 09 99	otpad koji nije specificiran na drugi način	19 09 99	otpad koji nije specificiran na drugi način
19 10 01	otpad od željeza i čelika	19 10 01	otpad od željeza i čelika
19 10 02	otpad od obojenih metala	19 10 02	otpad od obojenih metala
19 10 04	pahuljasta frakcija i prašina, koja nije navedena pod 19 10 03*	19 10 04	pahuljasta frakcija i prašina, koja nije navedena pod 19 10 03*
19 10 06	ostale frakcije koje nisu navedene pod 19 10 05*	19 10 06	ostale frakcije koje nisu navedene pod 19 10 05*
19 12 01	papir i karton	19 12 01	papir i karton
19 12 02	željezo i legure koje sadrže željezo	19 12 02	željezo i legure koje sadrže željezo
19 12 03	obojeni metali	19 12 03	obojeni metali
19 12 05	staklo	19 12 05	staklo
19 12 07	drvo koje nije navedeno pod 19 12 06*	19 12 07	drvo koje nije navedeno pod 19 12 06*
19 12 08	tekstili	19 12 08	tekstili
19 12 09	minerali (npr. pijesak, kamenje)	19 12 09	minerali (npr. pijesak, kamenje)
19 12 10	gorivi otpad (gorivo dobiveno iz otpada)	19 12 10	gorivi otpad (gorivo dobiveno iz otpada)
19 12 12	ostali otpad (uključujući mješavine materijala) od mehaničke obrade otpada, koji nije naveden pod 19 12 11*	19 12 12	ostali otpad (uključujući mješavine materijala) od mehaničke obrade otpada, koji nije naveden pod 19 12 11*
19 13 02	kruti otpad nastao pri sanaciji tla koji nije naveden pod 19 13 01*	19 13 02	kruti otpad nastao pri sanaciji tla koji nije naveden pod 19 13 01*
20 01 01	papir i karton	20 01 01	papir i karton
20 01 02	staklo	20 01 02	staklo
20 01 08	biorazgradivi otpad iz kuhinja i kantina	20 01 08	biorazgradivi otpad iz kuhinja i kantina
20 01 10	odjeća	20 01 10	odjeća
20 01 11	tekstili	20 01 11	tekstili
20 01 25	jestiva ulja i masti	20 01 25	jestiva ulja i masti
20 01 28	boje, tinte, ljepila i smole, koje nisu navedene pod 20 01 27*	20 01 28	boje, tinte, ljepila i smole, koje nisu navedene pod 20 01 27*
20 01 30	deterdženti koji nisu navedeni pod 20 01 29*	20 01 30	deterdženti koji nisu navedeni pod 20 01 29*
20 01 32	lijekovi koji nisu navedeni pod 20 01 31*	20 01 32	lijekovi koji nisu navedeni pod 20 01 31*

20 01 38	drvo koje nije navedeno pod 20 01 37*	20 01 38	drvo koje nije navedeno pod 20 01 37*
20 01 39	plastika	20 01 39	plastika
20 01 40	metali	20 01 40	metali
20 01 41	otpad od čišćenja dimnjaka	20 01 41	otpad od čišćenja dimnjaka
20 01 99	ostali sastojci komunalnog otpada koji nisu specificirani na drugi način	20 01 99	ostali sastojci komunalnog otpada koji nisu specificirani na drugi način
20 02 02	zemlja i kamenje	20 02 02	zemlja i kamenje
20 02 03	ostali otpad koji nije biorazgradiv	20 02 03	ostali otpad koji nije biorazgradiv
20 03 02	otpad s tržnica	20 03 02	otpad s tržnica
20 03 03	ostaci od čišćenja ulica	20 03 03	ostaci od čišćenja ulica
20 03 07	glomazni otpad	20 03 07	glomazni otpad
20 03 99	komunalni otpad koji nije specificiran na drugi način	20 03 99	komunalni otpad koji nije specificiran na drugi način
OSTALI PRODUKTI PROCESA (energija, tehnološka voda i dr.)			
Nema			

POPIS UREĐAJA I OPREME ZA IZVOĐENJE METODE

VRSTA UREĐAJA/OPREME	NAZIV PROIZVOĐAČA i TIP	INSTALIRANI KAPACITET (tona/dan)	NAMJENA
Viličar	LINDE, H24+5D		Manipulacija otpadom
Grajfer	PESCI, FS120Z		Pretovar i drobljenje otpada
Mini bager	BOBCAT		Manipulacija otpadom
Bager	FUCHS		Manipulacija otpadom
Utovarivač	VOLVO		Manipulacija otpadom
Vaga, kolna	BILANCIJA, EV-2003, M-3-121		Vaganje otpada
Vaga, 2 t	OHAUS, T32XW-EU, AM-5713C		Vaganje otpada
Metalni spremnici, vol. 5 m^3	PRIMA TEHNIČAR		Skladištenje otpada
Metalni spremnici, vol. 7 m^3	PRIMA TEHNIČAR		Skladištenje otpada
Metalni spremnici, 10 m^3	PRIMA TEHNIČAR		Skladištenje otpada

Metalni rolo kontejner, vol. 16 m³	TEHNIX		Skladištenje otpada
Metalni rolo kontejner, vol. 18 m³	TEHNIX		Skladištenje otpada
Metalni rolo kontejner, vol. 22 m³	TEHNIX		Skladištenje otpada
Metalni rolo kontejner, vol. 32 m³	TEHNIX		Skladištenje otpada
Press kontejner, vol. 5 m^3	AVERMAN-HORVATH		Skladištenje otpada
Press kontejner, vol. 10 m^3	AVERMAN-HORVATH		Skladištenje otpada
Press kontejner, vol. 16 m^3	TEHNIX		Skladištenje otpada
Press kontejner, vol. 20 m^3	TEHNIX		Skladištenje otpada
Metalne bačve, vol. 200 l	PLASTIK GOGIĆ		Skladištenje otpada
Plastične bačve, vol. 120 l	PLASTIK GOGIĆ		Skladištenje otpada
Plastični spremnici, vol. 600 l	PLASTIK GOGIĆ		Skladištenje otpada
IBC spremnik, vol. 1.000 l	PLASTIK GOGIĆ		Skladištenje otpada
Jumbo vreće	SLR-AUSTRIJA		Skladištenje otpada
Kanisteri, vol. 5-50 l	PLASTIK GOGIĆ		Skladištenje otpada

OPIS METODE OBAVLJANJA TEHNOLOŠKIH PROCESA

Tehnološki proces skladištenja otpada prije postupaka zbrinjavanja obavlja se na način da se otpad skladišti odvojeno po svojstvu, vrsti i agregatnom stanju u odgovarajućoj ambalaži/spremnicima/kontejnerima.
Nakon što se otpad prihvati, vizualno pregleda te obavi kontrola prateće dokumentacije, te isti izvaže, otpad se privremeno skladišti u zatvorenom skladišnom prostoru, i na otvorenom prostoru.
Zatvoreni skladišni prostor je betoniran, s podlogom otpornom na djelovanje otpada koji se skladišti i na koju je onemogućen dotok oborinskih voda, površine 300 m^2, korisne zapremine od 450 m^3.
Prostor zatvorenog skladišta provjetrava se putem vrata te je osvijetljen umjetnom i prirodnom rasvjetom.
Otpad se skladišti i na vanjskoj otvorenoj nepropusnoj asfaltiranoj površini od 2.000 m^2, korisne zapremine od 2.400 m^3, na koju se otpad skladišti u primarnim spremnicima ili pojedine vrste krutog otpada i u rasutom stanju (metal, drvo, gume ...).
Po prihvatu otpada, a sukladno pratećoj dokumentaciji, otpad se skladišti na točno označeno mjesto za pojedinu vrstu otpada.
Skladištenje otpada se obavlja u odgovarajućim spremnicima/kontejnerima, a neke vrste krutog

neopasnog otpada se skladište i u rasutom stanju (metal, drvo, gume...), iz razloga voluminoznosti istog, a s obzirom na svojstva takvog otpada, skladištenje istog na odgovarajuću nepropusnu betoniranu (zatvoreno skladište) ili vanjsku asfaltiranu površinu, neće štetno utjecati na okoliš.
Betonirane i asfaltirane površine su izvedene kao vodonepropusne.

Tekući dio neopasnog otpada se skladišti u odgovarajućim primarnim spremnicima koji su smješteni na sekundarni spremnik/tankvanu. Primarni spremnici su izrađeni od materijala otpornog na djelovanje uskladištenog otpada, izrađeni na način koji omogućava sigurno punjenje, pražnjenje, odzračivanje, uzimanje uzoraka te osigurava nepropusno zatvaranje. Spremnici su označeni oznakom koja sadrži podatke o posjedniku otpada, vrsti otpada i ključnom broju otpada.

Prema potrebi prihvata i skladištenja otpada, broj i vrsta primarnih spremnika će se povećavati, a otpad će se dovoziti i odvoziti dnevno s lokacije.
Kako se u zatvorenom skladištu i na vanjskim skladišnim površinama ne bi zadržavale veće količine otpada, prikupljeni otpad će se sukladno vrsti i svojstvu dnevno odrediti za daljnje tehnološke procese sukladno Elaboratu ili odvozitis lokacije drugom obrađivaču.

Skladište otpada je označeno natpisom SKLADIŠTE NEOPASNOG OTPADA te oznakom NEOVLAŠTENIM OSOBAMA ZABRANJEN ULAZ. Također na svim unutranjim i vanjskim prostorima postavljene su propisane oznake sukladno propisima zaštite na radu i zaštite od požara.

MJERE UPRAVLJAČKOG NADZORA

Nadzor tehnološkog procesa

Nadzor tehnološkog procesa skladištenja otpada prije postupaka zbrinjavanja provodi osoba odgovorna za gospodarenje otpadom. Odgovorna osoba imenovana je Odlukom Direktora tvrtke. Nadzorom se osigurava provjera ispravnosti uređaja i opreme te obavljanje tehnološkog procesa sukladno Pravilniku o gospodarenju otpadom.
Mjere upravljačkog nadzora procesa skladištenja otpada podrazumijevaju vizualni pregled svake pošiljke otpada prije njezinog prihvata u skladište, a svaku pošiljku mora pratiti popunjeni Prateći list.

Svaka količina sakupljenog otpada koji se skladišti upisuje se elektronski u odgovarajući očevidnik o nastanku i tijeku otpada (propisani obrazac ONTO), a putem mrežne aplikacije e-ONTO, za svaku vrstu otpada posebno.

Opremom koja se koristi u navedenom postupku rukuju za to osposobljeni djelatnici sukladno zaštiti na radu i zaštiti od požara.
Prilikom izvođenja navedenog postupka djelatnici koriste propisana zaštitna sredstva i opremu,

sukladno propisima zaštite na radu.
Operater provodi sve potrebne mjere održavanja i servisiranja uređaja i opreme te vodi računa o njihovoj ispravnosti, a sve u skladu s posebnim propisima zaštite na radu i zaštite od požara.

Upute za rad

1. Pri preuzimanju otpada na skladištenje provjeriti dokumentaciju o otpadu - Prateći list, je li ispravno popunjen te potpisan od strane osobe koja predaje otpad.
2. Napraviti vizualni pregled otpada kojeg se preuzima na skladištenje kako bi se ustanovilo radi li se o otpadu koji je naveden/deklariran u Pratećem listu
3. Svaku vrstu otpada skladištiti odvojeno po svojstvu i vrsti, na za to predviđenom i označenom mjestu
4. Manipulaciju otpadom provoditi na način koji onemogućuje nastajanje značajnih emisija prašine, akcidentnih onečišćenja te ostalih štetnih djelovanja na okoliš
5. Mjesto utovara i istovara otpada organizirati da se onemogući rasipanje otpada
6. Koristiti samo ispravnu opremu i uređaje
7. Koristiti propisana osobna zaštitna sredstva i opremu
8. Odgovornoj osobi prijaviti svaki kvar ili nedostatak na uređajima i opremi
9. Svaka količina otpada koji se skladišti upisuje se elektronski u očevidnik o nastanku i tijeku otpada na propisanom obrascu ONTO putem mrežne aplikacije e-ONTO, za svaku vrstu otpada posebno.

Tablica 6.A6.

br.	NAZIV TEHNOLOŠKOG PROCESA		OZNAKA
6.	RASTAVLJENJE, ČIŠĆENJE I POPRAVAK OTPADA (PU)		A6
PRETVORBE KROZ TEHNOLOŠKI PROCES			
OTPAD KOJI ULAZI U PROCES		OTPAD KOJI IZLAZI IZ PROCESA	
KLJUČNI BROJ	NAZIV OTPADA	KLJUČNI BROJ	NAZIV OTPADA
08 03 18	otpadni tiskarski toneri koji nisu navedeni pod 08 03 17*	08 03 18 19 12 04 19 12 12	otpadni tiskarski toneri koji nisu navedeni pod 08 03 17* plastika i guma ostali otpad (uključujući mješavine materijala) od mehaničke obrade otpada, koji nije naveden pod 19 12 11*
15 01 01	papirna i kartonska ambalaža	15 01 01 19 12 01 19 12 12	papirna i kartonska ambalaža papir i karton ostali otpad (uključujući mješavine materijala) od mehaničke obrade otpada, koji nije naveden pod 19 12 11*
15 01 02	plastična ambalaža	15 01 02 19 12 04 19 12 12	plastična ambalaža papir i karton ostali otpad (uključujući mješavine materijala) od mehaničke obrade otpada, koji nije naveden pod 19 12 11*
15 01 03	drvena ambalaža	15 01 03 19 12 07 19 12 12	drvena ambalaža drvo koje nije navedeno po 19 12 06* ostali otpad (uključujući mješavine materijala) od mehaničke obrade otpada, koji nije naveden pod 19 12 11*
15 01 04	metalna ambalaža	15 01 04 19 12 02 19 12 03 19 12 12	metalna ambalaža željezo i legure koje sadrže željezo obojeni metali ostali otpad (uključujući mješavine materijala) od mehaničke obrade otpada, koji nije naveden pod 19 12 11*
15 01 05	višeslojna (kompozitna) ambalaža	15 01 05 19 12 12	višeslojna (kompozitna) ambalaža ostali otpad (uključujući mješavine materijala) od mehaničke obrade otpada, koji nije naveden pod 19 12 11*

15 01 07	staklena ambalaža	15 01 07 19 12 05 19 12 12	staklena ambalaža staklo ostali otpad (uključujući mješavine materijala) od mehaničke obrade otpada, koji nije naveden pod 19 12 11*
16 01 03	otpadne gume	16 01 03 19 12 04 19 12 12	otpadne gume plastika i guma ostali otpad (uključujući mješavine materijala) od mehaničke obrade otpada, koji nije naveden pod 19 12 11*
16 01 06	otpadna vozila koja ne sadrže ni tekućine ni druge opasne komponente	16 01 06 19 12 12	otpadna vozila koja ne sadrže ni tekućine ni druge opasne komponente ostali otpad (uključujući mješavine materijala) od mehaničke obrade otpada, koji nije naveden pod 19 12 11*
16 01 17	željezo i legure koje sadrže željezo	16 01 17 19 12 02 19 12 12	željezo i legure koje sadrže željezo željezo i legure koje sadrže željezo ostali otpad (uključujući mješavine materijala) od mehaničke obrade otpada, koji nije naveden pod 19 12 11*
16 01 18	obojeni metali	16 01 18 19 12 03 19 12 12	obojeni metali obojeni metali ostali otpad (uključujući mješavine materijala) od mehaničke obrade otpada, koji nije naveden pod 19 12 11*
16 01 19	plastika	16 01 19 19 12 04 19 12 12	plastika plastika i guma ostali otpad (uključujući mješavine materijala) od mehaničke obrade otpada, koji nije naveden pod 19 12 11*
16 01 20	staklo	16 01 20 19 12 05 19 12 12	staklo staklo ostali otpad (uključujući mješavine materijala) od mehaničke obrade otpada, koji nije naveden pod 19 12 11*
16 06 04	alkalne baterije (osim 16 06 03*)	16 06 04 19 12 12	alkalne baterije (osim 16 06 03*) ostali otpad (uključujući mješavine materijala) od mehaničke obrade otpada, koji nije naveden pod 19 12

			11*
16 06 05	ostale baterije i akumulatori	16 06 05 19 12 12	ostale baterije i akumulatori ostali otpad (uključujući mješavine materijala) od mehaničke obrade otpada, koji nije naveden pod 19 12 11*
16 08 01	istrošeni katalizatori koji sadrže zlato, srebro, renij, rodij, paladij, iridij ili platinu (osim 16 08 7*)	16 08 01 19 12 03 19 12 12	istrošeni katalizatori koji sadrže zlato, srebro, renij, rodij, paladij, iridij ili platinu (osim 16 08 7*) obojeni metali ostali otpad (uključujući mješavine materijala) od mehaničke obrade otpada, koji nije naveden pod 19 12 11*
16 08 03	istrošeni katalizatori koji sadrže prijelazne metale ili spojeve prijelaznih metala, a koji nisu specificirani na drugi način	16 08 03 19 12 03 19 12 12	istrošeni katalizatori koji sadrže prijelazne metale ili spojeve prijelaznih metala, a koji nisu specificirani na drugi način obojeni metali ostali otpad (uključujući mješavine materijala) od mehaničke obrade otpada, koji nije naveden pod 19 12 11*
20 01 10	odjeća	20 01 10 19 12 08 19 12 12	odjeća tekstili ostali otpad (uključujući mješavine materijala) od mehaničke obrade otpada, koji nije naveden pod 19 12 11*
20 01 34	baterije i akumulatori, koji nisu navedeni pod 20 01 33*	20 01 34 19 12 12	baterije i akumulatori, koji nisu navedeni pod 20 01 33* ostali otpad (uključujući mješavine materijala) od mehaničke obrade otpada, koji nije naveden pod 19 12 11*
20 01 36	odbačena električna i elektronička oprema, koja nije navedena pod 20 01 21*, 20 01 23* i 20 01 35*	20 01 36 19 12 12	odbačena električna i elektronička oprema, koja nije navedena pod 20 01 21*, 20 01 23* i 20 01 35* ostali otpad (uključujući mješavine materijala) od mehaničke obrade otpada, koji nije naveden pod 19 12 11*
20 03 07	glomazni otpad	20 03 07 19 12 12	glomazni otpad ostali otpad (uključujući mješavine materijala) od mehaničke obrade otpada, koji nije naveden pod 19 12 11*

OSTALI PRODUKTI PROCESA (energija, tehnološka voda i dr.)
Nema

POPIS UREĐAJA I OPREME ZA IZVOĐENJE METODE

VRSTA UREĐAJA/OPREME	NAZIV PROIZVOĐAČA i TIP	INSTALIRANI KAPACITET (tona/dan)	NAMJENA
Razni mehanički i električni alati (škare, bušilice ....)	BOSH, MAKYTA, KERCHER		Rastavljanje, čišćenje i popravak

OPIS METODE OBAVLJANJA TEHNOLOŠKIH PROCESA

Nakon sakupljanja i prihvata otpada odvojeno po vrsti i svojstvu, pristupa se pregledu sakupljenog otpada iz ovog procesa i kad se utvrdi da pojedini proizvodi ili dijelovi proizvoda koji su postali otpad mogu poslužiti ponovnoj uporabi u istu svrhu, isti se pažljivo mehaničkim i električnim alatima rastavljaju i čiste te se po potrebi dostavljaju i serviserima takvih proizvoda/uređaja kao rabljeni rezervni dijelovi.

Otpad koji ulazi u postupak pripreme za ponovnu uporabu, skladišti se odvojeno od ostalog otpada prema podjeli na tvari ili predmete koji se mogu ponovno koristiti u postojećem stanju, tvari ili predmete koje je potrebno samo čišćenjem dovesti u stanje da se mogu ponovno koristiti, tvari ili predmete koje je popravkom potrebno dovesti u stanje da se mogu ponovno koristiti te na tvari ili predmete koji se neće dovesti u stanje da se ponovno koriste.
Ukoliko se utvrdi da se neki proizvod ili dio proizvoda, sakupljeni uređaj ili veći stroj može ponovo koristiti bilo u postojećem stanju ili samo čišćenjem dovesti u stanje da se može ponovo koristiti ili popravkom dovesti u stanje da se može ponovo koristiti, isti se vraćaju u ponovnu uporabu bez dodatne prethodne obrade.

U slučaju vraćanja u ponovnu uporabu tvari ili predmeta u svrhu za koju su proizvedeni, za iste će se ići u postupak ukidanja statusa otpada, podnošenjem zahtjeva u nadležno Ministarstvo. Takva tvar ili predmet mora ispunjavati osnovne funkcije sukladno namjeni te vrste proizvoda, mora udovaljavati uvjetima propisanim posebnim propisima kojima treba udovoljavati odgovarajuća vrsta proizvoda kada se stavlja na tržište te mora biti sigurna za uporabu sukladno namjeni te vrste proizvoda.
Status otpada ukida se prodajom drugoj osobi ili korištenjem istog u slučaju da ga koristi 3KF d.o.o.

MJERE UPRAVLJAČKOG NADZORA

Nadzor tehnološkog procesa

Nadzor tehnološkog procesa pripreme za ponovnu uporabu otpada provodi osoba odgovorna za gospodarenje otpadom. Odgovorna osoba imenovana je Odlukom Direktora tvrtke. Nadzorom se osigurava provjera ispravnosti uređaja i opreme te obavljanje tehnološkog procesa sukladno načinu gospodarenja otpadom.
Sustav upravljačkog nadzora metoda sastoji se od kontrole načina izvođenja tehnološkog procesa i pisanih uputa rada za obavljanje tehnološkog procesa.

Mjere upravljačkog nadzora procesa pripreme za ponovnu uporabu podrazumijevaju vizualni pregled svake pošiljke otpada prije njezinog prihvata u skladište, a svaku pošiljku mora pratiti popunjeni Prateći list.

Opremom koja se koristi u navedenom postupku rukuju za to osposobljeni djelatnici sukladno zaštiti na radu i zaštiti od požara.
Prilikom izvođenja navedenog postupka djelatnici koriste propisana zaštitna sredstva i opremu, sukladno propisima zaštite na radu.
Operater provodi sve potrebne mjere održavanja i servisiranja uređaja i opreme te vodi računa o njihovoj ispravnosti, a sve u skladu s posebnim propisima zaštite na radu i zaštite od požara.

Upute za rad

1. Napraviti vizualni pregled otpada kojeg se preuzima kako bi se ustanovilo mogu li se proizvodi ili dijelovi proizvoda koji su postali otpad pripremiti za ponovnu uporabu bez dodatne prethodne obrade
2. Ručno rastavljanje i čišćenje proizvoda ili dijelova proizvoda kako bi se pripremili za ponovnu uporabu
3. Popravljeni i očišćeni otpad odložiti u prostor radionice
4. Prilikom izvođenja navedenog postupka koristiti propisana zaštitna sredstva i opremu
5. Odgovornoj osobi prijaviti svaki kvar ili nedostatak na uređajima i opremi.

Tablica 6.A7.

br.	NAZIV TEHNOLOŠKOG PROCESA	OZNAKA
7.	SORTIRANJE, USITNJAVANJE, PREŠANJE I BALIRANJE OTPADA (R12)	A7

PRETVORBE KROZ TEHNOLOŠKI PROCES			
OTPAD KOJI ULAZI U PROCES		OTPAD KOJI IZLAZI IZ PROCESA	
KLJUČNI BROJ	NAZIV OTPADA	KLJUČNI BROJ	NAZIV OTPADA
01 04 10	otpad u obliku prašine i praha, koji nije naveden pod 01 04 07*	01 04 10 19 12 01 19 12 02 19 12 03 19 12 04 19 12 05 19 12 07 19 12 08 19 12 12	otpad u obliku prašine i praha, koji nije naveden pod 01 04 07* papir i karton željezo i legure koje sadrže željezo obojeni metali plastika i guma staklo drvo koje nije navedeno pod 19 12 06* tekstili ostali otpad (uključujući mješavine materijala) od mehaničke obrade otpada, koji nije naveden pod 19 12 11*
02 01 03	otpadna biljna tkiva	02 01 03 19 12 01 19 12 02 19 12 03 19 12 04 19 12 05 19 12 07 19 12 08 19 12 10 19 12 12 20 02 01	otpadna biljna tkiva papir i karton željezo i legure koje sadrže željezo obojeni metali plastika i guma staklo drvo koje nije navedeno pod 19 12 06* tekstili gorivi otpad (gorivo dobiveno iz otpada) ostali otpad (uključujući mješavine materijala) od mehaničke obrade otpada, koji nije naveden pod 19 12 11* biorazgradivi otpad
02 01 04	otpadna plastika (isključujući ambalažu)	02 01 04 19 12 01 19 12 02 19 12 03 19 12 04 19 12 05	otpadna plastika (isključujući ambalažu) papir i karton željezo i legure koje sadrže željezo obojeni metali plastika i guma staklo

		19 12 07 19 12 08 19 12 12	drvo koje nije navedeno pod 19 12 06* tekstili ostali otpad (uključujući mješavine materijala) od mehaničke obrade otpada, koji nije naveden pod 19 12 11*
02 01 07	otpad iz šumarstva	02 01 07 19 12 01 19 12 02 19 12 03 19 12 04 19 12 05 19 12 07 19 12 08 19 12 10 19 12 12 20 02 01	otpad iz šumarstva papir i karton željezo i legure koje sadrže željezo obojeni metali plastika i guma staklo drvo koje nije navedeno pod 19 12 06* tekstili gorivi otpad (gorivo dobiveno iz otpada) ostali otpad (uključujući mješavine materijala) od mehaničke obrade otpada, koji nije naveden pod 19 12 11* biorazgradivi otpad
02 01 10	otpadni metal	02 01 10 19 10 01 19 10 02	otpadni metal otpad od željeza i čelika otpad od obojenih metala
02 02 03	materijali neprikladni za potrošnju ili preradu	02 02 03 15 01 01 15 01 02 15 01 03 15 01 04 15 01 05 15 01 06 15 01 07 15 01 09 19 12 01 19 12 02 19 12 03 19 12 04 19 12 05 19 12 07 19 12 08 19 12 10 19 12 12	materijali neprikladni za potrošnju ili preradu papirna i kartonska ambalaža plastična ambalaža drvena ambalaža metalna ambalaža višeslojna (kompozitna) ambalaža miješna ambalaža staklena ambalaža tekstilna ambalaža papir i karton željezo i legure koje sadrže željezo obojeni metali plastika i guma staklo drvo koje nije navedeno pod 19 12 06* tekstili gorivi otpad (gorivo dobiveno iz otpada) ostali otpad (uključujući mješavine materijala) od mehaničke obrade otpada, koji nije naveden pod 19 12

			11*
		20 02 01	biorazgradivi otpad
02 03 02	otpad od sredstava za konzerviranje	02 03 02	otpad od sredstava za konzerviranje
		19 12 01	papir i karton
		19 12 02	željezo i legure koje sadrže željezo
		19 12 03	obojeni metali
		19 12 04	plastika i guma
		19 12 05	staklo
		19 12 07	drvo koje nije navedeno pod 19 12 06*
		19 12 08	tekstili
		19 12 10	gorivi otpad (gorivo dobiveno iz otpada)
		19 12 12	ostali otpad (uključujući mješavine materijala) od mehaničke obrade otpada, koji nije naveden pod 19 12 11*
		20 02 01	biorazgradivi otpad
02 03 04	materijali neprikladni za potrošnju ili preradu	02 03 04	materijali neprikladni za potrošnju ili preradu
		15 01 01	papirna i kartonska ambalaža
		15 01 02	plastična ambalaža
		15 01 03	drvena ambalaža
		15 01 04	metalna ambalaža
		15 01 05	višeslojna (kompozitna) ambalaža
		15 01 06	miješna ambalaža
		15 01 07	staklena ambalaža
		15 01 09	tekstilna ambalaža
		19 12 01	papir i karton
		19 12 02	željezo i legure koje sadrže željezo
		19 12 03	obojeni metali
		19 12 04	plastika i guma
		19 12 05	staklo
		19 12 07	drvo koje nije navedeno pod 19 12 06*
		19 12 08	tekstili
		19 12 10	gorivi otpad (gorivo dobiveno iz otpada)
		19 12 12	ostali otpad (uključujući mješavine materijala) od mehaničke obrade otpada, koji nije naveden pod 19 12 11*
		20 02 01	biorazgradivi otpad
02 05 01	materijali neprikladni za potrošnju ili preradu	02 05 01	materijali neprikladni za potrošnju ili preradu
		15 01 01	papirna i kartonska ambalaža
		15 01 02	plastična ambalaža
		15 01 03	drvena ambalaža
		15 01 04	metalna ambalaža

		15 01 05 15 01 06 15 01 07 15 01 09 19 12 01 19 12 02 19 12 03 19 12 04 19 12 05 19 12 07 19 12 08 19 12 10 19 12 12 20 02 01	višeslojna (kompozitna) ambalaža miješna ambalaža staklena ambalaža tekstilna ambalaža papir i karton željezo i legure koje sadrže željezo obojeni metali plastika i guma staklo drvo koje nije navedeno pod 19 12 06* tekstili gorivi otpad (gorivo dobiveno iz otpada) ostali otpad (uključujući mješavine materijala) od mehaničke obrade otpada, koji nije naveden pod 19 12 11* biorazgradivi otpad
02 06 01	materijali neprikladni za potrošnju ili preradu	02 06 01 15 01 01 15 01 02 15 01 03 15 01 04 15 01 05 15 01 06 15 01 07 15 01 09 19 12 01 19 12 02 19 12 03 19 12 04 19 12 05 19 12 07 19 12 08 19 12 10 19 12 12 20 02 01	materijali neprikladni za potrošnju ili preradu papirna i kartonska ambalaža plastična ambalaža drvena ambalaža metalna ambalaža višeslojna (kompozitna) ambalaža miješna ambalaža staklena ambalaža tekstilna ambalaža papir i karton željezo i legure koje sadrže željezo obojeni metali plastika i guma staklo drvo koje nije navedeno pod 19 12 06* tekstili gorivi otpad (gorivo dobiveno iz otpada) ostali otpad (uključujući mješavine materijala) od mehaničke obrade otpada, koji nije naveden pod 19 12 11* biorazgradivi otpad
02 06 02	otpad od sredstava za konzerviranje	02 06 02 19 12 01 19 12 02 19 12 03 19 12 04	otpad od sredstava za konzerviranje papir i karton željezo i legure koje sadrže željezo obojeni metali plastika i guma

		19 12 05 19 12 07 19 12 08 19 12 10 19 12 12 20 02 01	staklo drvo koje nije navedeno pod 19 12 06* tekstili gorivi otpad (gorivo dobiveno iz otpada) ostali otpad (uključujući mješavine materijala) od mehaničke obrade otpada, koji nije naveden pod 19 12 11* biorazgradivi otpad
02 07 01	otpad od pranja, čišćenja i mehaničkog usitnjavanja sirovina	02 07 01 19 12 01 19 12 02 19 12 03 19 12 04 19 12 05 19 12 07 19 12 08 19 12 10 19 12 12	otpad od pranja, čišćenja i mehaničkog usitnjavanja sirovina papir i karton željezo i legure koje sadrže željezo obojeni metali plastika i guma staklo drvo koje nije navedeno pod 19 12 06* tekstili gorivi otpad (gorivo dobiveno iz otpada) ostali otpad (uključujući mješavine materijala) od mehaničke obrade otpada, koji nije naveden pod 19 12 11*
02 07 04	materijali neprikladni za potrošnju ili preradu	02 07 04 15 01 01 15 01 02 15 01 03 15 01 04 15 01 05 15 01 06 15 01 07 15 01 09 19 12 01 19 12 02 19 12 03 19 12 04 19 12 05 19 12 07 19 12 08 19 12 10 19 12 12	materijali neprikladni za potrošnju ili preradu papirna i kartonska ambalaža plastična ambalaža drvena ambalaža metalna ambalaža višeslojna (kompozitna) ambalaža miješna ambalaža staklena ambalaža tekstilna ambalaža papir i karton željezo i legure koje sadrže željezo obojeni metali plastika i guma staklo drvo koje nije navedeno pod 19 12 06* tekstili gorivi otpad (gorivo dobiveno iz otpada) ostali otpad (uključujući mješavine materijala) od mehaničke obrade

			otpada, koji nije naveden pod 19 12 11*
		20 02 01	biorazgradivi otpad
03 01 01	otpadna kora i pluto	03 01 01	otpadna kora i pluto
		19 12 01	papir i karton
		19 12 02	željezo i legure koje sadrže željezo
		19 12 03	obojeni metali
		19 12 04	plastika i guma
		19 12 05	staklo
		19 12 07	drvo koje nije navedeno pod 19 12 06*
		19 12 08	tekstili
		19 12 10	gorivi otpad (gorivo dobiveno iz otpada)
		19 12 12	ostali otpad (uključujući mješavine materijala) od mehaničke obrade otpada, koji nije naveden pod 19 12 11*
03 01 05	piljevina, strugotine, otpaci od rezanja drva, drvo, iverica i furnir, koji nisu navedeni pod 03 01 04*	03 01 05	piljevina, strugotine, otpaci od rezanja drva, drvo, iverica i furnir, koji nisu navedeni pod 03 01 04*
		19 12 01	papir i karton
		19 12 02	željezo i legure koje sadrže željezo
		19 12 03	obojeni metali
		19 12 04	plastika i guma
		19 12 05	staklo
		19 12 07	drvo koje nije navedeno pod 19 12 06*
		19 12 08	tekstili
		19 12 10	gorivi otpad (gorivo dobiveno iz otpada)
		19 12 12	ostali otpad (uključujući mješavine materijala) od mehaničke obrade otpada, koji nije naveden pod 19 12 11*
03 03 01	otpadna kora i otpaci drveta	03 03 01	otpadna kora i otpaci drveta
		19 12 01	papir i karton
		19 12 02	željezo i legure koje sadrže željezo
		19 12 03	obojeni metali
		19 12 04	plastika i guma
		19 12 05	staklo
		19 12 07	drvo koje nije navedeno pod 19 12 06*
		19 12 08	tekstili
		19 12 10	gorivi otpad (gorivo dobiveno iz otpada)
		19 12 12	ostali otpad (uključujući mješavine materijala) od mehaničke obrade otpada, koji nije naveden pod 19 12

			11*
03 03 07	mehanički izdvojeni škart od prerade otpadnog papira i kartona	03 03 07 19 12 01 19 12 02 19 12 03 19 12 04 19 12 05 19 12 07 19 12 08 19 12 10 19 12 12	mehanički izdvojeni škart od prerade otpadnog papira i kartona papir i karton željezo i legure koje sadrže željezo obojeni metali plastika i guma staklo drvo koje nije navedeno pod 19 12 06* tekstili gorivi otpad (gorivo dobiveno iz otpada) ostali otpad (uključujući mješavine materijala) od mehaničke obrade otpada, koji nije naveden pod 19 12 11*
03 03 08	otpad od sortiranja papira i kartona namijenjenog za recikliranje	03 03 08 19 12 01 19 12 02 19 12 03 19 12 04 19 12 05 19 12 07 19 12 08 19 12 10 19 12 12	otpad od sortiranja papira i kartona namijenjenog za recikliranje papir i karton željezo i legure koje sadrže željezo obojeni metali plastika i guma staklo drvo koje nije navedeno pod 19 12 06* tekstili gorivi otpad (gorivo dobiveno iz otpada) ostali otpad (uključujući mješavine materijala) od mehaničke obrade otpada, koji nije naveden pod 19 12 11*
04 01 08	otpadna štavljena koža (plava platna, strugotine, otpaci od rezanja, prah od poliranja) koja sadrži krom	04 01 08 19 12 01 19 12 02 19 12 03 19 12 04 19 12 05 19 12 07 19 12 08 19 12 10 19 12 12	otpadna štavljena koža (plava platna, strugotine, otpaci od rezanja, prah od poliranja) koja sadrži krom papir i karton željezo i legure koje sadrže željezo obojeni metali plastika i guma staklo drvo koje nije navedeno pod 19 12 06* tekstili gorivi otpad (gorivo dobiveno iz otpada) ostali otpad (uključujući mješavine materijala) od mehaničke obrade otpada, koji nije naveden pod 19 12

			11
04 01 09	otpad od površinske i završne obrade	04 01 09 19 12 01 19 12 02 19 12 03 19 12 04 19 12 05 19 12 07 19 12 08 19 12 10 19 12 12	otpad od površinske i završne obrade papir i karton željezo i legure koje sadrže željezo obojeni metali plastika i guma staklo drvo koje nije navedeno pod 19 12 06* tekstili gorivi otpad (gorivo dobiveno iz otpada) ostali otpad (uključujući mješavine materijala) od mehaničke obrade otpada, koji nije naveden pod 19 12 11
04 02 09	otpad od mješovitih (kompozitnih) materijala (impregnirani tekstil, elastomeri, plastomeri)	04 02 09 19 12 01 19 12 02 19 12 03 19 12 04 19 12 05 19 12 07 19 12 08 19 12 10 19 12 12	otpad od mješovitih (kompozitnih) materijala (impregnirani tekstil, elastomeri, plastomeri) papir i karton željezo i legure koje sadrže željezo obojeni metali plastika i guma staklo drvo koje nije navedeno pod 19 12 06* tekstili gorivi otpad (gorivo dobiveno iz otpada) ostali otpad (uključujući mješavine materijala) od mehaničke obrade otpada, koji nije naveden pod 19 12 11*
04 02 21	otpad od neprerađenih tekstilnih vlakana	04 02 21 19 12 01 19 12 02 19 12 03 19 12 04 19 12 05 19 12 07 19 12 08 19 12 10 19 12 12	otpad od neprerađenih tekstilnih vlakana papir i karton željezo i legure koje sadrže željezo obojeni metali plastika i guma staklo drvo koje nije navedeno pod 19 12 06* tekstili gorivi otpad (gorivo dobiveno iz otpada) ostali otpad (uključujući mješavine materijala) od mehaničke obrade otpada, koji nije naveden pod 19 12 11*

04 02 22	otpad od prerađenih tekstilnih vlakana	04 02 22 19 12 01 19 12 02 19 12 03 19 12 04 19 12 05 19 12 07 19 12 08 19 12 10 19 12 12	otpad od prerađenih tekstilnih vlakana papir i karton željezo i legure koje sadrže željezo obojeni metali plastika i guma staklo drvo koje nije navedeno pod 19 12 06* tekstili gorivi otpad (gorivo dobiveno iz otpada) ostali otpad (uključujući mješavine materijala) od mehaničke obrade otpada, koji nije naveden pod 19 12 11*
07 02 13	otpadna plastika	07 02 13 19 12 01 19 12 02 19 12 03 19 12 04 19 12 05 19 12 07 19 12 08 19 12 10 19 12 12	otpadna plastika papir i karton željezo i legure koje sadrže željezo obojeni metali plastika i guma staklo drvo koje nije navedeno pod 19 12 06* tekstili gorivi otpad (gorivo dobiveno iz otpada) ostali otpad (uključujući mješavine materijala) od mehaničke obrade otpada, koji nije naveden pod 19 12 11*
08 03 18	otpadni tiskarski toneri koji nisu navedeni pod 08 03 17*	08 03 18 19 12 01 19 12 02 19 12 03 19 12 04 19 12 05 19 12 07 19 12 08 19 12 12	otpadni tiskarski toneri koji nisu navedeni pod 08 03 17* papir i karton željezo i legure koje sadrže željezo obojeni metali plastika i guma staklo drvo koje nije navedeno pod 19 12 06* tekstili ostali otpad (uključujući mješavine materijala) od mehaničke obrade otpada, koji nije naveden pod 19 12 11*
09 01 07	fotografski film i papir, koji sadrže srebro ili spojeve srebra	09 01 07 19 12 01 19 12 02	fotografski film i papir, koji sadrže srebro ili spojeve srebra papir i karton željezo i legure koje sadrže željezo

		19 12 03 19 12 04 19 12 05 19 12 07 19 12 08 19 12 10 19 12 12	obojeni metali plastika i guma staklo drvo koje nije navedeno pod 19 12 06* tekstili gorivi otpad (gorivo dobiveno iz otpada) ostali otpad (uključujući mješavine materijala) od mehaničke obrade otpada, koji nije naveden pod 19 12 11*
09 01 08	fotografski film i papir, koji ne sadrže srebro ili spojeve srebra	09 01 08 19 12 01 19 12 02 19 12 03 19 12 04 19 12 05 19 12 07 19 12 08 19 12 10 19 12 12	fotografski film i papir, koji ne sadrže srebro ili spojeve srebra papir i karton željezo i legure koje sadrže željezo obojeni metali plastika i guma staklo drvo koje nije navedeno pod 19 12 06* tekstili gorivi otpad (gorivo dobiveno iz otpada) ostali otpad (uključujući mješavine materijala) od mehaničke obrade otpada, koji nije naveden pod 19 12 11*
10 11 12	otpadno staklo koje nije navedeno pod 10 11 11*	10 11 12 19 12 01 19 12 02 19 12 03 19 12 04 19 12 05 19 12 07 19 12 08 19 12 09 19 12 12	otpadno staklo koje nije navedeno pod 10 11 11* papir i karton željezo i legure koje sadrže željezo obojeni metali plastika i guma staklo drvo koje nije navedeno pod 19 12 06* tekstili minerali (npr. pijesak, kamenje) ostali otpad (uključujući mješavine materijala) od mehaničke obrade otpada, koji nije naveden pod 19 12 11*
12 01 01	strugotine i opiljci koji sadrže željezo	12 01 02 19 10 01 19 10 02	strugotine i opiljci koji sadrže željezo otpad od željeza i čelika otpad od obojenih metala
12 01 03	strugotine i opiljci obojenih metala	12 01 03	strugotine i opiljci obojenih metala

		19 10 01 19 10 02	otpad od željeza i čelika otpad od obojenih metala
12 01 21	istrošena brusna tijela i brusni materijali, koji nisu navedeni pod 12 01 20*	12 01 21 19 12 01 19 12 02 19 12 03 19 12 04 19 12 05 19 12 07 19 12 08 19 12 12	istrošena brusna tijela i brusni materijali, koji nisu navedeni pod 12 01 20* papir i karton željezo i legure koje sadrže željezo obojeni metali plastika i guma staklo drvo koje nije navedeno pod 19 12 06* tekstili ostali otpad (uključujući mješavine materijala) od mehaničke obrade otpada, koji nije naveden pod 19 12 11*
15 01 01	papirna i kartonska ambalaža	15 01 01 15 01 02 15 01 03 15 01 04 19 12 01 19 12 02 19 12 03 19 12 04 19 12 05 19 12 07 19 12 08 19 12 10 19 12 12 20 01 01	papirna i kartonska ambalaža plastična ambalaža plastična ambalaža drvena ambalaža papir i karton željezo i legure koje sadrže željezo obojeni metali plastika i guma staklo drvo koje nije navedeno pod 19 12 06* tekstili gorivi otpad (gorivo dobiveno iz otpada) ostali otpad (uključujući mješavine materijala) od mehaničke obrade otpada, koji nije naveden pod 19 12 11* papir i karton
15 01 02	plastična ambalaža	15 01 02 15 01 01 15 01 03 15 01 04 19 12 01 19 12 02 19 12 03 19 12 04 19 12 05 19 12 07 19 12 08 19 12 10	plastična ambalaža papirna i kartonska ambalaža drvena ambalaža metalna ambalaža papir i karton željezo i legure koje sadrže željezo obojeni metali plastika i guma staklo drvo koje nije navedeno pod 19 12 06* tekstili gorivi otpad (gorivo dobiveno iz

			otpada)
		19 12 12	ostali otpad (uključujući mješavine materijala) od mehaničke obrade otpada, koji nije naveden pod 19 12 11*
		20 01 01	papir i karton
		20 01 39	plastika
15 01 03	drvena ambalaža	15 01 03	drvena ambalaža
		15 01 01	papirna i kartonska ambalaža
		15 01 02	plastična ambalaža
		19 12 01	papir i karton
		19 12 02	željezo i legure koje sadrže željezo
		19 12 03	obojeni metali
		19 12 04	plastika i guma
		19 12 05	staklo
		19 12 07	drvo koje nije navedeno pod 19 12 06*
		19 12 08	tekstili
		19 12 10	gorivi otpad (gorivo dobiveno iz otpada)
		19 12 12	ostali otpad (uključujući mješavine materijala) od mehaničke obrade otpada, koji nije naveden pod 19 12 11*
15 01 04	metalna ambalaža	15 01 04	metalna ambalaža
		15 01 01	papirna i kartonska ambalaža
		15 01 02	plastična ambalaža
		15 01 03	drvena ambalaža
		19 10 01	otpad od željeza i čelika
		19 10 02	otpad od obojenih metala
		19 12 01	papir i karton
		19 12 02	željezo i legure koje sadrže željezo
		19 12 03	obojeni metali
		19 12 04	plastika i guma
		19 12 05	staklo
		19 12 07	drvo koje nije navedeno pod 19 12 06*
		19 12 08	tekstili
		19 12 12	obojeni metali
			ostali otpad (uključujući mješavine materijala) od mehaničke obrade otpada, koji nije naveden pod 19 12 11*
15 01 05	višeslojna (kompozitna) ambalaža	15 01 05	višeslojna (kompozitna) ambalaža
		15 01 01	papirna i kartonska ambalaža
		15 01 02	plastična ambalaža
		15 01 03	drvena ambalaža
		15 01 04	metalna ambalaža
		19 12 01	papir i karton

		19 12 02 19 12 03 19 12 04 19 12 05 19 12 07 19 12 08 19 12 10 19 12 12	željezo i legure koje sadrže željezo obojeni metali plastika i guma staklo drvo koje nije navedeno pod 19 12 06* tekstili gorivi otpad (gorivo dobiveno iz otpada) ostali otpad (uključujući mješavine materijala) od mehaničke obrade otpada, koji nije naveden pod 19 12 11*
15 01 06	miješana ambalaža	15 01 06 15 01 01 15 01 02 15 01 03 15 01 04 15 01 05 15 01 06 15 01 07 15 01 09 19 12 01 19 12 02 19 12 03 19 12 04 19 12 05 19 12 07 19 12 08 19 12 10 19 12 12 20 03 99	miješana ambalaža papirna i kartonska ambalaža plastična ambalaža drvena ambalaža metalna ambalaža višeslojna (kompozitna) ambalaža miješna ambalaža staklena ambalaža tekstilna ambalaža papir i karton željezo i legure koje sadrže željezo obojeni metali plastika i guma staklo drvo koje nije navedeno pod 19 12 06* tekstili gorivi otpad (gorivo dobiveno iz otpada) ostali otpad (uključujući mješavine materijala) od mehaničke obrade otpada, koji nije naveden pod 19 12 11* komunalni otpad koji nije specificiran na drugi način
15 01 07	staklena ambalaža	15 01 07 15 01 01 15 01 02 15 01 03 15 01 04 19 12 01 19 12 02 19 12 03 19 12 04 19 12 05 19 12 07	staklena ambalaža papirna i kartonska ambalaža plastična ambalaža drvena ambalaža metalna ambalaža papir i karton željezo i legure koje sadrže željezo obojeni metali plastika i guma staklo drvo koje nije navedeno pod 19 12

			06* 19 12 08 tekstili 19 12 12 ostali otpad (uključujući mješavine materijala) od mehaničke obrade otpada, koji nije naveden pod 19 12 11*
15 01 09	tekstilna ambalaža	15 01 09 tekstilna ambalaža 15 01 01 papirna i kartonska ambalaža 15 01 02 plastična ambalaža 15 01 03 drvena ambalaža 15 01 04 metalna ambalaža 19 12 01 papir i karton 19 12 02 željezo i legure koje sadrže željezo 19 12 03 obojeni metali 19 12 04 plastika i guma 19 12 05 staklo 19 12 07 drvo koje nije navedeno pod 19 12 06* 19 12 08 tekstili 19 12 10 gorivi otpad (gorivo dobiveno iz otpada) 19 12 12 ostali otpad (uključujući mješavine materijala) od mehaničke obrade otpada, koji nije naveden pod 19 12 11*	
15 02 03	apsorbensi, filtarski materijali, tkanine za brisanje i zaštitna odjeća, koji nisu navedeni pod 15 02 02*	15 02 03 apsorbensi, filtarski materijali, tkanine za brisanje i zaštitna odjeća, koji nisu navedeni pod 15 02 02* 19 12 01 papir i karton 19 12 02 željezo i legure koje sadrže željezo 19 12 03 obojeni metali 19 12 04 plastika i guma 19 12 05 staklo 19 12 07 drvo koje nije navedeno pod 19 12 06* 19 12 08 tekstili 19 12 10 gorivi otpad (gorivo dobiveno iz otpada) 19 12 12 ostali otpad (uključujući mješavine materijala) od mehaničke obrade otpada, koji nije naveden pod 19 12 11*	
16 01 18	obojeni metali	16 01 18 obojeni metali 19 10 02 otpad od obojenih metala	
16 01 19	plastika	16 01 19 plastika 19 12 01 papir i karton 19 12 02 željezo i legure koje sadrže željezo 19 12 03 obojeni metali	

		19 12 04 19 12 05 19 12 07 19 12 08 19 12 10 19 12 12	plastika i guma staklo drvo koje nije navedeno pod 19 12 06* tekstili gorivi otpad (gorivo dobiveno iz otpada) ostali otpad (uključujući mješavine materijala) od mehaničke obrade otpada, koji nije naveden pod 19 12 11*
16 01 20	staklo	16 01 20 19 12 01 19 12 02 19 12 03 19 12 04 19 12 05 19 12 07 19 12 08 19 12 12	staklo papir i karton željezo i legure koje sadrže željezo obojeni metali plastika i guma staklo drvo koje nije navedeno pod 19 12 06* tekstili ostali otpad (uključujući mješavine materijala) od mehaničke obrade otpada, koji nije naveden pod 19 12 11*
16 02 16	komponente izvađene iz odbačene opreme koje nisu navedene pod 16 02 15*	16 02 16 15 01 01 15 01 02 15 01 03 15 01 04 19 12 01 19 12 02 19 12 03 19 12 04 19 12 05 19 12 07 19 12 08 19 12 12	komponente izvađene iz odbačene opreme koje nisu navedene pod 16 02 15* papirna i kartonska ambalaža plastična ambalaža drvena ambalaža metalna ambalaža papir i karton željezo i legure koje sadrže željezo obojeni metali plastika i guma staklo drvo koje nije navedeno pod 19 12 06* tekstili ostali otpad (uključujući mješavine materijala) od mehaničke obrade otpada, koji nije naveden pod 19 12 11*
16 03 04	anorganski otpad koji nije naveden pod 16 03 03*	16 03 04 19 12 01 19 12 02 19 12 03 19 12 04	anorganski otpad koji nije naveden pod 16 03 03* papir i karton željezo i legure koje sadrže željezo obojeni metali plastika i guma

		19 12 05 19 12 07 19 12 08 19 12 12	staklo drvo koje nije navedeno pod 19 12 06* tekstili ostali otpad (uključujući mješavine materijala) od mehaničke obrade otpada, koji nije naveden pod 19 12 11*
16 03 06	organski otpad koji nije naveden pod 16 03 05*	16 03 06 19 12 01 19 12 02 19 12 03 19 12 04 19 12 05 19 12 07 19 12 08 19 12 10 19 12 12	organski otpad koji nije naveden pod 16 03 05* papir i karton željezo i legure koje sadrže željezo obojeni metali plastika i guma staklo drvo koje nije navedeno pod 19 12 06* tekstili gorivi otpad (gorivo dobiveno iz otpada) ostali otpad (uključujući mješavine materijala) od mehaničke obrade otpada, koji nije naveden pod 19 12 11*
17 02 01	drvo	17 02 01 19 12 01 19 12 02 19 12 03 19 12 04 19 12 05 19 12 07 19 12 08 19 12 10 19 12 12	drvo papir i karton željezo i legure koje sadrže željezo obojeni metali plastika i guma staklo drvo koje nije navedeno pod 19 12 06* tekstili gorivi otpad (gorivo dobiveno iz otpada) ostali otpad (uključujući mješavine materijala) od mehaničke obrade otpada, koji nije naveden pod 19 12 11*
17 02 03	plastika	17 02 03 19 12 01 19 12 02 19 12 03 19 12 04 19 12 05 19 12 07 19 12 08 19 12 12	plastika papir i karton željezo i legure koje sadrže željezo obojeni metali plastika i guma staklo drvo koje nije navedeno pod 19 12 06* tekstili ostali otpad (uključujući mješavine

			materijala) od mehaničke obrade otpada, koji nije naveden pod 19 12 11*
17 04 01	bakar, bronca, mjed	17 04 01 19 12 01 19 12 02 19 12 03 19 12 04 19 12 05 19 12 07 19 12 08 19 12 12	bakar, bronca, mjed papir i karton željezo i legure koje sadrže željezo obojeni metali plastika i guma staklo drvo koje nije navedeno pod 19 12 06* tekstili ostali otpad (uključujući mješavine materijala) od mehaničke obrade otpada, koji nije naveden pod 19 12 11*
17 04 02	aluminij	17 04 02 19 12 01 19 12 02 19 12 03 19 12 04 19 12 05 19 12 07 19 12 08 19 12 12	aluminij papir i karton željezo i legure koje sadrže željezo obojeni metali plastika i guma staklo drvo koje nije navedeno pod 19 12 06* tekstili ostali otpad (uključujući mješavine materijala) od mehaničke obrade otpada, koji nije naveden pod 19 12 11*
17 04 07	miješani metali	17 04 07 19 10 01 19 10 02	miješani metali otpad od željeza i čelika otpad od obojenih metala
17 04 11	kabelski vodiči koji nisu navedeni pod 17 04 10*	17 04 11 19 12 01 19 12 02 19 12 03 19 12 04 19 12 05 19 12 07 19 12 08 19 12 12	kabelski vodiči koji nisu navedeni pod 17 04 10* papir i karton željezo i legure koje sadrže željezo obojeni metali plastika i guma staklo drvo koje nije navedeno pod 19 12 06* tekstili ostali otpad (uključujući mješavine materijala) od mehaničke obrade otpada, koji nije naveden pod 19 12 11*
17 06 04	izolacijski materijali koji nisu navedeni pod 17 06 01* i 17 06 03*	17 06 04	izolacijski materijali koji nisu navedeni pod 17 06 01* i 17 06 03*

		19 12 01 19 12 02 19 12 03 19 12 04 19 12 05 19 12 07 19 12 08 19 12 12	papir i karton željezo i legure koje sadrže željezo obojeni metali plastika i guma staklo drvo koje nije navedeno pod 19 12 06* tekstili ostali otpad (uključujući mješavine materijala) od mehaničke obrade otpada, koji nije naveden pod 19 12 11*
17 08 02	građevinski materijali na bazi gipsa koji nisu navedeni pod 17 08 01*	17 08 02 19 12 01 19 12 02 19 12 03 19 12 04 19 12 05 19 12 07 19 12 08 19 12 12	građevinski materijali na bazi gipsa koji nisu navedeni pod 17 08 01* papir i karton željezo i legure koje sadrže željezo obojeni metali plastika i guma staklo drvo koje nije navedeno pod 19 12 06* tekstili ostali otpad (uključujući mješavine materijala) od mehaničke obrade otpada, koji nije naveden pod 19 12 11*
20 01 01	papir i karton	20 01 01 15 01 01 15 01 02 15 01 03 15 01 09 19 12 01 19 12 02 19 12 03 19 12 04 19 12 05 19 12 07 19 12 08 19 12 10 19 12 12	papir i karton papirna i kartonska ambalaža plastična ambalaža drvena ambalaža tekstilna ambalaža papir i karton željezo i legure koje sadrže željezo obojeni metali plastika i guma staklo drvo koje nije navedeno pod 19 12 06* tekstili gorivi otpad (gorivo dobiveno iz otpada) ostali otpad (uključujući mješavine materijala) od mehaničke obrade otpada, koji nije naveden pod 19 12 11*
20 01 02	staklo	20 01 02 19 12 01 19 12 02 19 12 03	staklo papir i karton željezo i legure koje sadrže željezo obojeni metali

		19 12 04 19 12 05 19 12 07 19 12 08 19 12 12	plastika i guma staklo drvo koje nije navedeno pod 19 12 06* tekstili ostali otpad (uključujući mješavine materijala) od mehaničke obrade otpada, koji nije naveden pod 19 12 11*
20 01 10	odjeća	20 01 10 15 01 01 15 01 02 15 01 03 15 01 04 15 01 09 19 12 01 19 12 02 19 12 03 19 12 04 19 12 05 19 12 07 19 12 08 19 12 10 19 12 12	odjeća papirna i kartonska ambalaža plastična ambalaža drvena ambalaža metalna ambalaža tekstilna ambalaža papir i karton željezo i legure koje sadrže željezo obojeni metali plastika i guma staklo drvo koje nije navedeno pod 19 12 06* tekstili gorivi otpad (gorivo dobiveno iz otpada) ostali otpad (uključujući mješavine materijala) od mehaničke obrade otpada, koji nije naveden pod 19 12 11*
20 01 11	tekstili	20 01 11 15 01 01 15 01 02 15 01 03 15 01 04 15 01 09 19 12 01 19 12 02 19 12 03 19 12 04 19 12 05 19 12 07 19 12 08 19 12 10 19 12 12	tekstili papirna i kartonska ambalaža plastična ambalaža drvena ambalaža metalna ambalaža tekstilna ambalaža papir i karton željezo i legure koje sadrže željezo obojeni metali plastika i guma staklo drvo koje nije navedeno pod 19 12 06* tekstili gorivi otpad (gorivo dobiveno iz otpada) ostali otpad (uključujući mješavine materijala) od mehaničke obrade otpada, koji nije naveden pod 19 12 11*

20 01 38	drvo koje nije navedeno pod 20 01 37*	20 01 38 19 12 01 19 12 02 19 12 03 19 12 04 19 12 05 19 12 07 19 12 08 19 12 10 19 12 12	drvo koje nije navedeno pod 20 01 37* papir i karton željezo i legure koje sadrže željezo obojeni metali plastika i guma staklo drvo koje nije navedeno pod 19 12 06* tekstili gorivi otpad (gorivo dobiveno iz otpada) ostali otpad (uključujući mješavine materijala) od mehaničke obrade otpada, koji nije naveden pod 19 12 11*
20 01 39	plastika	20 01 39 19 12 01 19 12 02 19 12 03 19 12 04 19 12 05 19 12 07 19 12 08 19 12 12	plastika papir i karton željezo i legure koje sadrže željezo obojeni metali plastika i guma staklo drvo koje nije navedeno pod 19 12 06* tekstili ostali otpad (uključujući mješavine materijala) od mehaničke obrade otpada, koji nije naveden pod 19 12 11*
20 01 40	metali	20 01 04 19 10 01 19 10 02	metali otpad od željeza i čelika otpad od obojenih metala
20 03 07	glomazni otpad	20 03 07 15 01 01 15 01 02 15 01 03 15 01 04 15 01 09 19 12 01 19 12 02 19 12 03 19 12 04 19 12 05 19 12 07 19 12 08 19 12 10 19 12 12	glomazni otpad papirna i kartonska ambalaža plastična ambalaža drvena ambalaža metalna ambalaža tekstilna ambalaža papir i karton željezo i legure koje sadrže željezo obojeni metali plastika i guma staklo drvo koje nije navedeno pod 19 12 06* tekstili gorivi otpad (gorivo dobiveno iz otpada) ostali otpad (uključujući mješavine

			materijala) od mehaničke obrade otpada, koji nije naveden pod 19 12 11*
		20 01 01	papir i karton
		20 01 02	staklo
		20 01 38	drvo koje nije navedeno pod 20 01 37*
		20 01 39	plastika
		20 01 40	metali
OSTALI PRODUKTI PROCESA (energija, tehnološka voda i dr.)			
Nema			

POPIS UREĐAJA I OPREME ZA PROVOĐENJE METODE

VRSTA UREĐAJA/OPREME	NAZIV PROIZVOĐAČA i TIP	INSTALIRANI KAPACITET (tona/dan)	NAMJENA
Viličar	LINDE, H24+5D		Manipulacija otpadom
Mini bager	BOBCAT		Manipulacija otpadom
Bager	FUCHS		Manipulacija otpadom
Utovarivač	VOLVO		Manipulacija otpadom
Šreder	UNTHA, R8 30 48	48	Usitnjavanje otpada
Šreder	IMNITIMUS	12	Usitnjavanje otpada
Preša	Tehnix, APB 90T	240	Prešanje otpada
Preša	Tehnix, HPB 40T	24	Prešanje otpada
Grajfer	PESCI, FS120Z		Pretovar otpada i drobljenje otpada

OPIS METODE OBAVLJANJA TEHNOLOŠKIH PROCESA

Postupak oporabe otpada sortiranjem, usitnjavanjem, prešanjem, baliranjem **(**R12) podrazumijeva oporabu naprijed navedenih vrsta otpada, uređajima i opremom iz prethodne tablice, procesima ručnog sortiranja otpada, ručnog odvajanja primarne ambalaže (deambalažiranje), usitnjavanje otpada, prešanja, baliranja te ponovnog pakiranja otpada, pri čemu nastaju nove vrste otpada koje su navedene u tablici pod OTPAD KOJI IZLAZI IZ PROCESA.

Iz sakupljenog krutog otpada, ručnim sortiranjem se razdvajaju različite vrste otpada. Tako se procesima ručnog sortiranja otpada, kao što su materijali neprikladni za potrošnju ili preradu (razni otpisi robe iz trgovačkih lanaca, dućana), te ostale posebne kategorije otpada, odvaja

primarna ambalaža (ambalaža iz grupe 15), tj. obavlja se dambalažiranje otpada s ciljem smanjenja količine osnovnog otpada za daljnji transport. Temeljem ugovora s ovlaštenim oporabiteljima koji imaju ugovore s Fondom za zaštitu okoliša i energetsku učinkovitost, istima se predaje izdvojeni ambalažni otpad. 3KF d.o.o. je u postupku natječaja Fonda za zaštitu okoliša i energetsku učinkovitost vezano za ovlaštenja za posebne kategorije otpada (ambalaža, EE oprema, baterije i akumulatori).

Krute vrste otpada se grajferom ubacuju u usipni koš šredera u kojem se otpad usitnjava na krupnije komade veličine cca 5-10 cm, a pojedine vrste otpada se potom prešaju (ovisno o zahtjevima konačnog oporabitelja), i zatim otpremaju na daljnji postupak oporabe (R1-R11).
Ovisno o zahtjevima konačnog oporabitelja pojedine vrste otpada se usitnjavanju/šrediraju i prešaju, pojedine samo usitnjavaju/šrediraju, a pojedine samo prešaju.
Glomazni otpad i drveni otpad (namještaj) grajferom se drobi kako bi mu se smanjio volumen radi lakšeg utovara i daljnjeg prijevoza do oporabitelja.
Instalirani kapacitet pojedine opreme/uređaja naveden je u prethodnoj tablici, iskazan u tonama/dan kroz 24 h. Tako teorijski najveći mogući kapacitet ovog tehnološkog procesa ukupno za svu opremu/uređaje iznosi 324 t/dan, od toga za usitnjavanje/šrediranje u dva šredera iznosi 60 t/dan, a za prešanje otpada 264 t/dan. Teorijski najveći mogući kapacitet ovog tehnološkog procesa iskazan godišnje iznosi 118.260 t/god., od toga samo za usitnjavanje/šrediranje otpada iznosi 21.900 t/god., a za prešanje 96.360 t/god. (izračuni na bazi instaliranog kapaciteta od 24 sata dnevno i 365 dana godišnje).
Dopušteni kapacitet navedenog procesa izračunat je na osnovu stvarnog broja sati dnevno, naime rad se obavlja u jednoj smjeni (8 h/dan) zbog dostatnog broja radnika te ostalih čimbenika, u tom slučaju ukupni dopušteni kapacitet ovog procesa iznosi 28.080 t/god. (iskazan u Tablici 1. ovog Elaborata), od čega samo za usitnjavanje/šrediranje otpada iznosi 5.200 t/god., a za prešanje 22.880 t/god. (izračuni na bazi kapaciteta od 8 sati dnevno i 260 radnih dana godišnje).

Otprema do ovlaštene osobe za oporabu navedene vrste otpada obavlja se prema dogovorenim količinama i terminima isporuke.

Prostor u kojem se obavlja navedeni postupak oporabe označen je natpisom POGON ZA OBRADU NEOPASNOG OTPADA. Također su postavljene i propisane oznake sukladno propisima zaštite na radu i zaštite od požara.

MJERE UPRAVLJAČKOG NADZORA

Nadzor tehnološkog procesa

Nadzor tehnološkog procesa sortiranja, usitnjavanja, prešanja i baliranja otpada provodi osoba odgovorna za gospodarenje otpadom. Odgovorna osoba imenovana je Odlukom Direktora tvrtke. Nadzorom se osigurava provjera ispravnosti uređaja i opreme te obavljanje tehnološkog procesa sukladno načinu gospodarenja otpadom.
Sustav upravljačkog nadzora metoda sastoji se od kontrole načina izvođenja tehnološkog procesa

i pisanih uputa rada za obavljanje tehnološkog procesa.

Opremom koja se koristi u navedenom postupku rukuju za to osposobljeni djelatnici sukladno zaštiti na radu i zaštiti od požara.
U sustavu gospodarenja otpadom u tvrtci rade isključivo osobe upoznate sa zahtjevima propisa gospodarenja otpadom te uputama za rad za pojedine tehnološke procese.

Prilikom izvođenja navedenog postupka djelatnici koriste propisana zaštitna sredstva i opremu, sukladno propisima zaštite na radu. Provode se mjere zaštite na radu, redovite edukacije i vježbe djelatnika temeljem operativnih planova zaštite na radu i zaštite od požara.

Operater provodi sve potrebne mjere održavanja i servisiranja uređaja i opreme te vodi računa o njihovoj ispravnosti, a sve u skladu s posebnim propisima zaštite na radu i zaštite od požara. Za sve uređaje s povećanim opasnostima provedena su ispitivanja i izdana uvjerenja. Uređaji i oprema se također redovito održavaju sukladno uputama od strane proizvođača opreme i uređaja.

Upute za rad

1. Ručno sortiranje otpada po vrsti materijala
2. Ručno odvajanje primarne ambalaže (deambalažiranje)
3. Usitnjavanje otpada u šrederu
4. Prešanje otpada na prešama
5. Drobljenje glomaznog i drvenog otpada (namještaja) grajferom
6. Pakiranje otpada za daljnju isporuku i prijevoz
7. Otpad pakiran za daljnju isporuku uskladištiti u odgovarajuće spremnike propisno označene
8. Prilikom izvođenja navedenog postupka koristiti propisana osobna zaštitna sredstva i opremu
9. Odgovornoj osobi prijaviti svaki kvar ili nedostatak na uređajima i opremi.

b) OBVEZE PRAĆENJA EMISIJA

Tablica 7.

	OBVEZA
ZRAK	Ne postoji obveza.
VODA	Ne postoji obveza.
MORE	Ne postoji obveza.
TLO	Ne postoji obveza.
SUSTAV JAVNE ODVODNJE OTPADNIH VODA	Sanitarne otpadne vode ispuštaju se u sustav javne odvodnje grada Zagreba. Oborinske vode se ispuštaju u sustav javne odvodnje grada Zagreba.
OSTALO	Nema

c) SIGURNOSNO-PREVENTIVNE MJERE

Sigurnosno-preventivne mjere uključene su u uputama za rad i kroz nadzor svakog tehnološkog procesa zasebno. Dodatno, provodit će se i sljedeće sigurnosno-preventivne mjere:

- edukacija djelatnika
- odgovorna osoba, dužna je upozoriti zaposlenike na potrebu zaštite okoliša, radnog okoliša i pridržavanje svih potrebnih mjera kako se ne bi ugrozio okoliš
- pregledavanje spremnika, uređaja i opreme i tankvana u zakonom i interno propisanim terminima
- smještaj i kretanje transportnih vozila treba biti isključivo u funkciji dopremanja ili otpremanja otpada koji se skladišti ili se obrađuje ili odvozi na oporabu ili zbrinjavanje izvan lokacije
- ukoliko se dogodi akcident (prolijevanje maziva ili goriva transportnih vozila), na to nanijeti sloj piljevine ili drugog apsorpcijskog sredstva, kako bi se spriječilo daljnje širenje. Upotrebljeno apsorpcijsko sredstvo zbrinuti kao opasni otpad od strane ovlaštene tvrtke za zbrinjavanje navedenog opasnog otpada.

Potrebno je upoznati djetanike s primjenom zaštitnih mjera na očuvanju okoliša i postupanju u slučaju akcidentnih situacija.

V. NACRT PROSTORNOG RAZMJEŠTAJA TEHNOLOŠKIH PROCESA

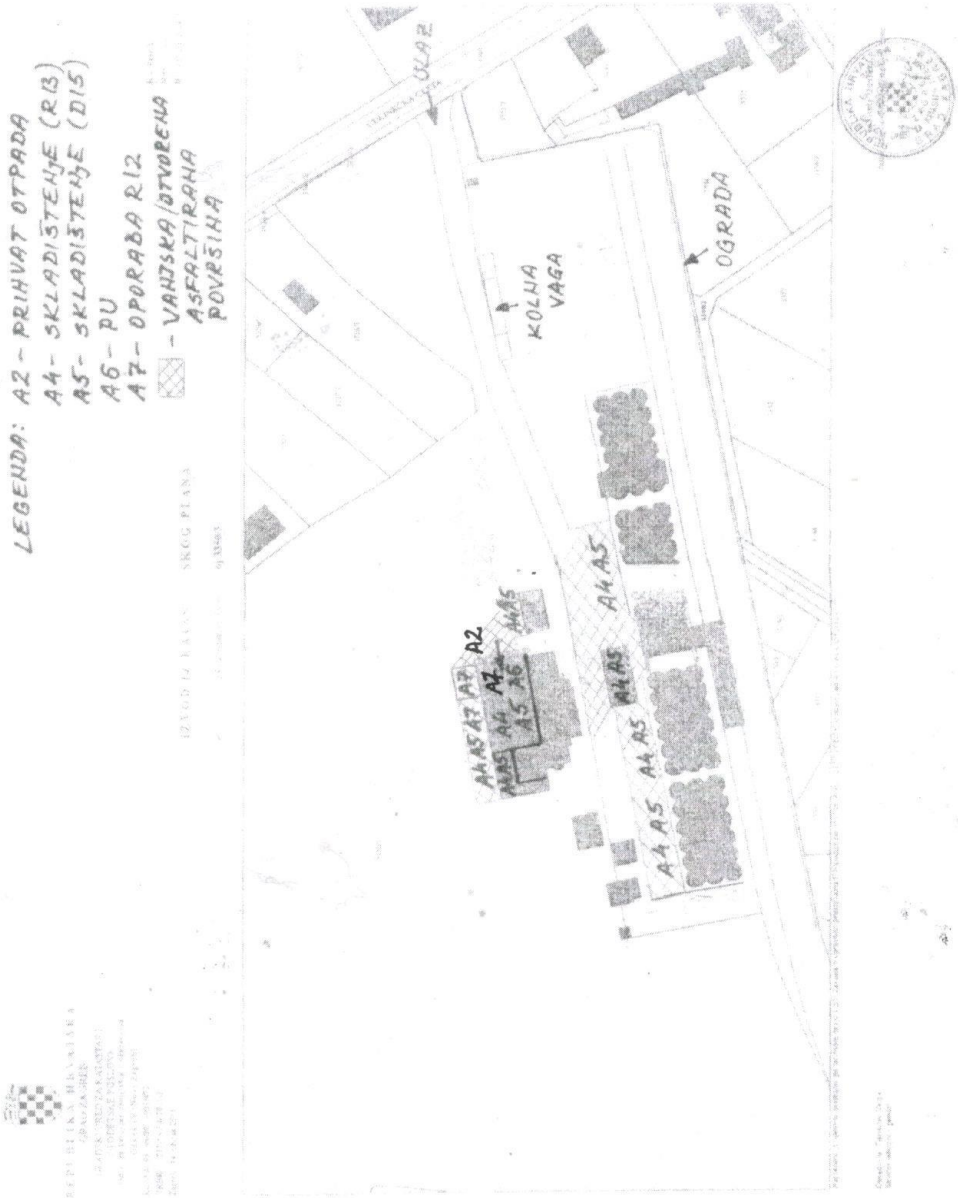

VI. SHEMA TEHNOLOŠKIH PROCESA

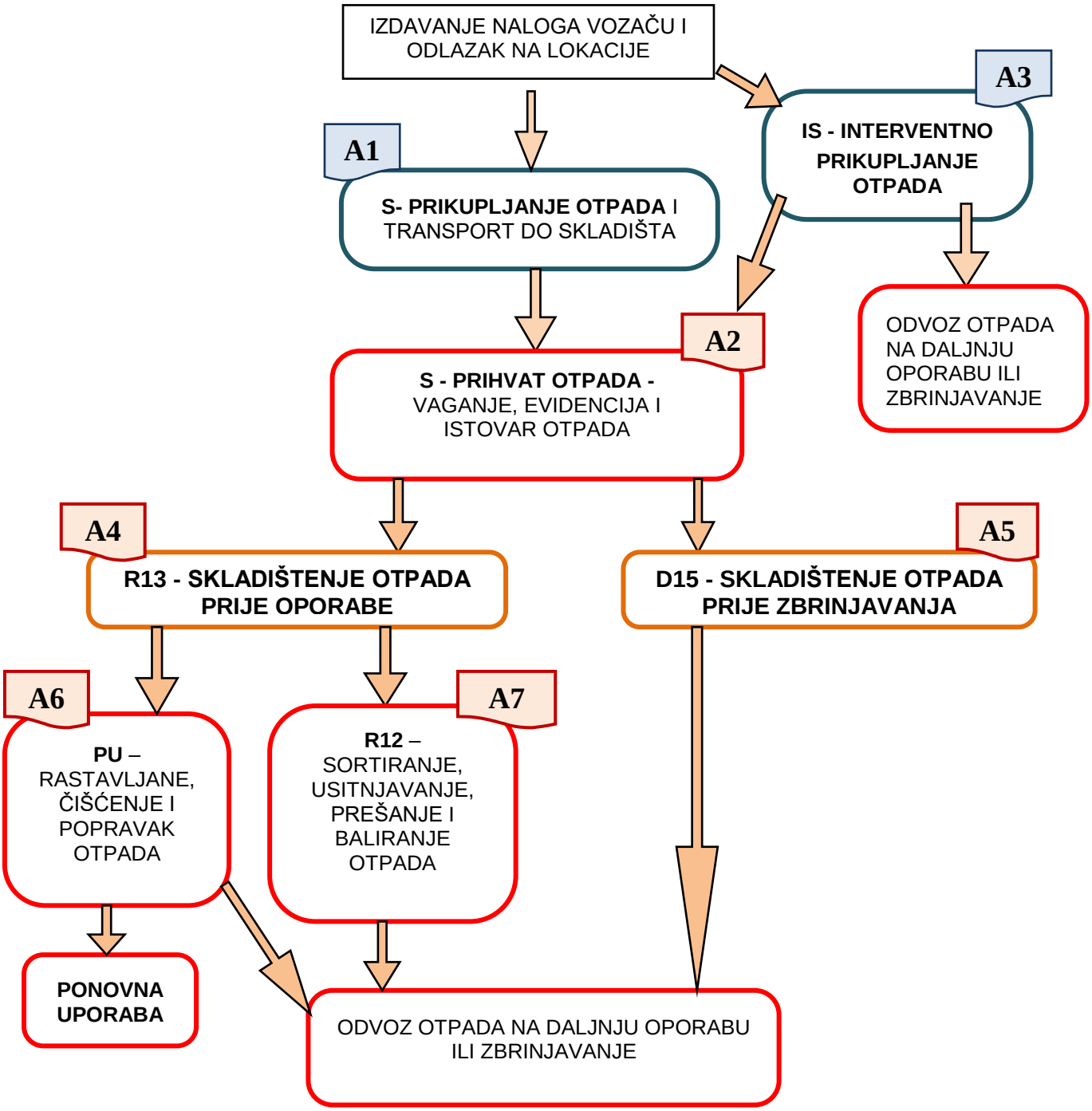

VII. MJERE NAKON ZATVARANJA, ODNOSNO PRESTANKA OBAVLJANJA POSTUPAKA ZA KOJE JE IZDANA DOZVOLA

Nakon zatvaranja, odnosno prestanka obavljanja postupaka za koje je izdana dozvola za gospodarenje otpadom prostor će se dovesti u prvobitno stanje, što uključuje pražnjenje, čišćenje te odvoz i zbrinjavanje otpada. Krajnji cilj je uklanjanje i zbrinjavanje svih vrsta otpada zaostalih u građevini, kao i otpada koji nastane čišćenjem prostora građevine.

U svrhu zatvaranja prestanka obavljanja postupaka za koje je izdana dozvola provest će se sljedeće aktivnosti:

1. obustava rada postupaka sakupljanja, oporabe i zbrinjavanja otpada
2. pražnjenje građevine za gospodarenje otpadom i spremnika
3. uklanjanje i adekvatno zbrinjavanje otpada putem ovlaštenih pravnih ili fizičkih osoba-obrtnika
4. čišćenje građevine za gospodarenje otpadom.

Tijekom zatvaranja, odnosno prestanka obavljanja postupaka za koje je izdana dozvola potrebno je provoditi sve propisane mjere zaštite na radu i mjere zaštite od požara.
O prestanku obavljanja djelatnosti obavijestiti će se nadležne institucije.

Rok za provedbu mjera nakon zatvaranja, odnosno prestanka obavljanja postupaka za koje je izdana dozvola je 12 mjeseci.

VIII. IZRAČUNI

KORISNI PROSTOR SKLADIŠTA:

Zatvoreni skladišni prostor:

a. površina zatvorenog prostora skladišta iznosi:
   $P_z = 300\ m^2$
b. zapremina zatvorenog prostora za skladištenje neopasnog otpada iznosi:
   $V_z = P_z \times h = 300\ m^2 \times 2\ m = 600\ m^3$ (optimalna visina h = 2 m)
c. korisna zapremina zatvorenog prostora za skladištenje neopasnog otpada iznosi cca 75%: $V_{kz} = V_z \times 75\% = 600\ m^2 \times 0{,}75\ m =$ **450 m³**

Otvoreni skladišni prostor:

a. površina otvorenog prostora skladišta iznosi:
   $P_o = 2.000\ m^2$
b. zapremina otvorenog prostora za skladištenje neopasnog otpada iznosi:
   $V_o = P_o \times h = 2.000\ m^2 \times 2\ m = 4.000\ m^3$ (optimalna visina h = 2 m)
c. korisna zapremina otvorenog prostora za skladištenje neopasnog otpada iznosi:
   $V_{ko} = V_o \times 60\% = 4.000\ m^2 \times 0{,}6\ m =$ **2.400 m³**

Ukupna zapremina zatvorenog i otvorenog skladišnog prostora iznosi:
$V_{uk} = V_{kz} + V_{ko} = 450\ m^3 + 2.400\ m^3 =$ **2.850 m³**

ZAPREMINE SEKUNDARNIH SPREMNIKA

Za skladištenje tekućeg otpada kao primarni spremnici koriste se IBC spremnici vol. 1.000 l, metalne bačve vol. 200 l te plastične bačve vol. 120 l, kanisteri različitih zapremina od 5 l do 25 l, a kao sekundarni spremnici koriste se:

- *metalna tankvana*: dimenzija: 4,3 m x 2,1 m x 0,2 m

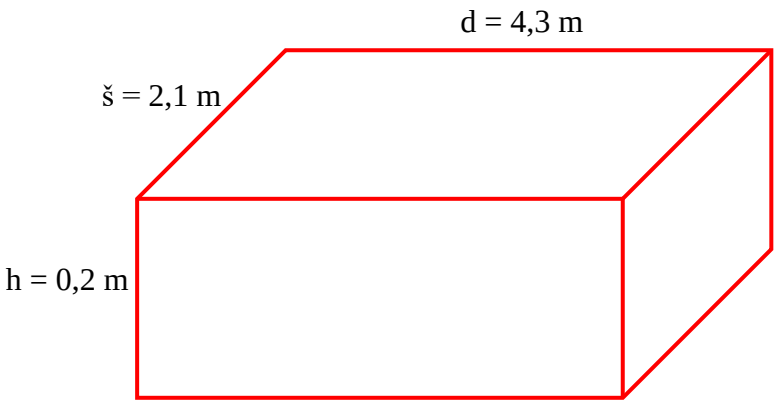

Izračunati volumen navedenog sekundarnog spremnika iznosi 1,806 m³:
$V_1 = 4{,}3\ m \times 2{,}1\ m \times 0{,}2\ m = 1{,}806\ m^3$

- *metalna tankvana*: dimenzija: 1,2 m x 1,2 m x 0,07 m

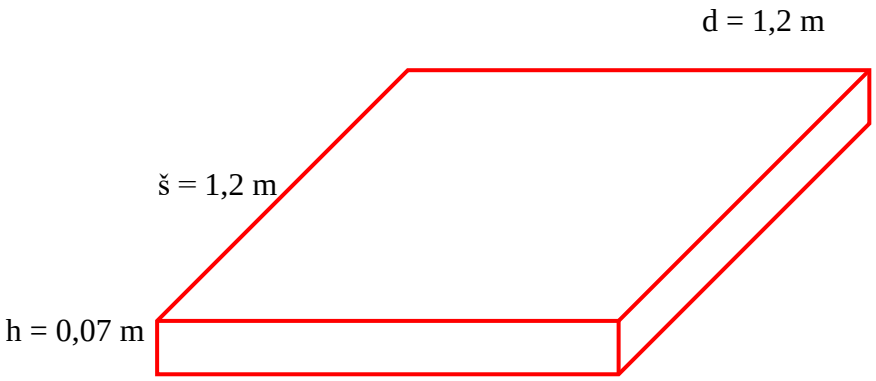

Izračunati volumen navedenog sekundarnog spremnika iznosi 0,1 m³:
$V_2 = 1{,}2\ m \times 1{,}2\ m \times 0{,}07\ m = 0{,}1\ m^3$

PREDMET IZRAČUNA	PROSTORNE DIMENZIJE /m	IZRAZ ZA IZRAČUN	ZAPREMINA /m^3
Zapremina sekundarnog spremnika (V_{SS})	4,3 x 2,1 x 0,2 1,2 x 1,2 x 0,07	V_{SS} = abc	V_{SS1} = 1,806 V_{SS2} = 0,1
Najveća dopuštena zapremina najvećeg primarnog spremnika koji se nalazi na slijevnoj površini sekundarnog spremnika ($V_{PSmax.}$)	-	$V_{PSmax.}$= V_{SS}/1,1	$V_{PSmax.1}$= 1,64 $V_{PSmax.2}$= 0,09
Izračunata zapremina najvećeg primarnog spremnika koji se nalazi na slijevnoj površini sekundarnog spremnika (V_{PS})	1 x 1 x 1 $0,298^2$ x π x 0,855	$V_{PS1} = a^3$ $V_{PS2} = r^2\pi v$	V_{PS2} = 1 V_{PS2} = 0,238
Najveća dopuštena zapremina svih spremnika koji se nalaze na slijevnoj površini ($V_{\sum PSmax.}$)	-	$V_{\sum PSmax.}$ = V_{SS}/0,25	$V_{\sum PSmax.1}$ = 7,22 $V_{\sum PSmax.2}$ = 0,4
Izračunata zapremina svih primarnih spremnika koji se nalaze na slijevnoj površini sekundarnog spremnika ($V_{\sum PS}$)	1^3 $0,298^2$ x π x 0,855	$V_{\sum PS} = a^3 + r^2\pi v$ = 1 + 0,238	$V_{\sum PS}$ = 1,238

Dopušteno je skladištiti na slijevnoj površini sekundarnog spremnika u najvećem primarnom spremniku najviše 1,64 m^3 tekućeg otpada, i u svim spremnicima zajedno najviše 7,22 m^3.

PRILOZI

1. Rješenje ovlaštenog inženjera strojarstva
2. Potvrda o članstvu u komori
3. Potvrda o osiguranju

Prilog 1.: Rješenje ovlaštenog inženjera strojarstva

REPUBLIKA HRVATSKA

HRVATSKA KOMORA ARHITEKATA
I INŽENJERA U GRADITELJSTVU

Klasa: UP/I-310-01/04-09/1629
Urbroj: 314-09-04-1
Zagreb, 18. lipnja 2009. godine

Na temelju članka 24. i članka 26. stavka 2. Zakona o Hrvatskoj komori arhitekata i inženjera u graditeljstvu ("Narodne novine", br. 47/98), Statuta Hrvatske komore arhitekata i inženjera u graditeljstvu ("Narodne novine", br. 147/05), te na temelju Odluke i nacrta Rješenja Odbora za upis u Imenik ovlaštenih inženjera strojarstva od 15.06.2009. godine, koji je rješavao po Zahtjevu za upis KRISTIĆ EDVARD, dipl.ing.stroj., ZAGREB, VLADIMIRA RUŽDJAKA 20, predsjednik Hrvatske komore arhitekata i inženjera u graditeljstvu donosi i potpisuje

RJEŠENJE

1. U **Imenik ovlaštenih inženjera strojarstva** upisuje se **KRISTIĆ EDVARD**, dipl.ing.stroj., ZAGREB, u stručni smjer za: **procesna i ostala postrojenja** pod rednim brojem **1629**, s danom upisa **15.06.2009**. godine.

2. Upisom u **Imenik ovlaštenih inženjera strojarstva**, KRISTIĆ EDVARD, dipl.ing.stroj., stječe pravo na uporabu strukovnog naziva **"ovlašteni inženjer strojarstva"** i pravo na obavljanje stručnih poslova temeljem članka 25. Zakona o Hrvatskoj komori arhitekata i inženjera u graditeljstvu, a u svezi s člankom 4. stavkom 1., 4. i 5. Statuta Hrvatske komore arhitekata i inženjera u graditeljstvu, te ostala prava i dužnosti sukladno posebnim propisima.

3. Ovlašteni inženjer strojarstva poslove iz točke 2. ovoga Rješenja dužan je obavljati stvarno i stalno, te sukladno temeljnim načelima i pravilima struke koje treba poštivati ovlašteni inženjer strojarstva.

4. Ovlaštenom inženjeru strojarstva Hrvatska komora arhitekata i inženjera u graditeljstvu izdaje **"inženjersku iskaznicu"** i **"pečat"**, koji su trajno vlasništvo Komore.

5. Ovlašteni inženjer strojarstva dobiva posredstvom Hrvatske komore arhitekata i inženjera u graditeljstvu policu osiguranja od profesionalne odgovornosti od odabranog osiguravatelja. Polica se izdaje za razdoblje od godinu dana i obnavlja svake godine. Premija osiguranja uračunata je u članarinu.

6. Ovlašteni inženjer strojarstva dužan je plaćati Hrvatskoj komori arhitekata i inženjera u graditeljstvu članarinu i ostala davanja koja utvrde tijela Komore i Razreda, osim u slučaju mirovanja članstva, te pri prestanku članstva u Komori podmiriti sve dospjele financijske obveze prema istima.

Obrazloženje

KRISTIĆ EDVARD, dipl.ing.stroj., podnio je Zahtjev za upis u Imenik ovlaštenih inženjera strojarstva.

Odbor za upis u Imenik ovlaštenih inženjera strojarstva proveo je na sjednici održanoj 15.06.2009. godine postupak razmatranja dostavljenog potpunog Zahtjeva imenovanog, te je temeljem članka 24. i članka 26. stavka 2. Zakona o Hrvatskoj komori arhitekata i inženjera u graditeljstvu ("Narodne novine", br. 47/98), a u svezi s člankom 5. stavkom 2. i člankom 25. Statuta Hrvatske komore arhitekata i inženjera u graditeljstvu ("Narodne novine", br. 147/05), donio Odluku i nacrt Rješenja o upisu imenovanog u Imenik ovlaštenih inženjera strojarstva. Nacrt Rješenja dostavljen je na potpis predsjedniku Komore.

Ovlašteni inženjer strojarstva stekao je pravo na obavljanje poslova projektiranja i/ili stručnog nadzora građenja prema članku 49. Zakona o gradnji koji je ostavljen na snazi člankom 353. stavkom 2. podstavkom 2. Zakona o prostornom uređenju i gradnji ("Narodne novine", br. 76/07), i članku 4. stavku 1. Statuta Hrvatske komore arhitekata i inženjera u graditeljstvu ("Narodne novine", br. 147/05), u svojstvu odgovorne osobe upisom u Imenik ovlaštenih inženjera strojarstva Hrvatske komore arhitekata i inženjera u graditeljstvu i to pravo mu traje dok traje polica osiguranja od profesionalne odgovornosti, odnosno do izricanja stegovne kazne iz članka 30. Zakona o Hrvatskoj komori arhitekata i inženjera u graditeljstvu ("Narodne novine", br. 47/98), a u svezi s člankom 4. stavkom 4. i 5. Statuta Hrvatske komore arhitekata i inženjera u graditeljstvu ("Narodne novine", br. 147/05).

Ovlašteni inženjer strojarstva, osim u slučaju mirovanja članstva, dobiva posredstvom Hrvatske komore arhitekata i inženjera u graditeljstvu policu osiguranja od profesionalne odgovornosti od odabranog osiguravatelja. Polica se izdaje za razdoblje od godinu dana i obnavlja svake godine. Premija osiguranja uračunata je u članarinu.

Upisom u Imenik ovlaštenih inženjera strojarstva imenovani je stekao pravo na "pečat" i "inženjersku iskaznicu" koje mu izdaje Hrvatska komora arhitekata i inženjera u graditeljstvu, a koji su trajno vlasništvo Komore temeljem članka 4. stavka 2. i 3. Statuta Hrvatske komore arhitekata i inženjera u graditeljstvu ("Narodne novine", br. 147/05).

Sva prethodno navedena prava obvezuju ovlaštenog inženjera strojarstva na redovno i uredno plaćanje članarine u skladu s člankom 31. Statuta Hrvatske komore arhitekata i inženjera u graditeljstvu ("Narodne novine", br. 147/05).

Ovlašteni inženjer strojarstva može poslove projektiranja i/ili stučnog nadzora građenja prema članku 51., 52., 53. i 55. Zakona o gradnji koji su ostavljeni na snazi člankom 353. stavkom 2. podstavkom 2. Zakona o prostornom uređenju i gradnji ("Narodne novine", br. 76/07), obavljati samostalno u vlastitom uredu, zajedničkom uredu, projektantskom društvu, odnosno u pravnoj osobi registriranoj za tu djelatnost.

Ovlašteni inženjer strojarstva dužan je u obavljanju poslova projektiranja i/ili stručnog nadzora građenja poštivati odredbe Zakona o gradnji i posebnih zakona, te osigurati da obavljanje poslova projektiranja i/ili stručnog nadzora bude u skladu s načelima i pravilima struke, koja treba poštivati ovlašteni inženjer strojarstva.

Na temelju svega prethodno navedenog, riješeno je kao u dispozitivu ovoga Rješenja.

Pouka o pravnom lijeku

Protiv ovog Rješenja žalba nije dopuštena, ali se može pokrenuti upravni spor podnošenjem tužbe Upravnom sudu Republike Hrvatske, u roku od 30 dana od primitka ovog Rješenja.

PREDSJEDNIK KOMORE

Tomislav Tkalčić, dipl.ing.stroj.

REPUBLIKA HRVATSKA - Hrvatska komora arhitekata i inženjera u graditeljstvu - ZAGREB

Dostaviti:

1. EDVARD KRISTIĆ, 10000 ZAGREB, VLADIMIRA RUŽDJAKA 20
2. U Zbirku isprava Komore
3. Pismohrana Komore

Prilog 2.: Potvrda o članstvu u komori

REPUBLIKA HRVATSKA

HRVATSKA KOMORA
INŽENJERA STROJARSTVA

Klasa: 035-04/19-01/ 1629
Urbroj: 503-351-19-1
Zagreb, 20. svibnja 2019.

Hrvatska komora inženjera strojarstva na temelju članka 159. Zakona o općem upravnom postupku ("Narodne novine", br. 47/09), po zahtjevu koji je podnio Edvard Kristić, dipl.ing.stroj., Zagreb, Vladimira Ruždjaka 20, izdaje

POTVRDU

1. Uvidom u službenu evidenciju koju vodi Hrvatska komora inženjera strojarstva razvidno je da je **Edvard Kristić**, dipl.ing.stroj., OIB 63435659967, Zagreb, upisan u Imenik ovlaštenih inženjera strojarstva, s danom upisa **15.06.2009.** godine, pod rednim brojem **1629**, te je stekao pravo na uporabu strukovnog naziva **"ovlašteni inženjer strojarstva"**, zaposlen u **TEHNOEKSPERT d.o.o.,** Zagreb.

2. **Edvard Kristić,** dipl.ing.stroj., upisan u Imenik ovlaštenih inženjera strojarstva, pod rednim brojem **1629** nije u statusu mirovanja članstva u Hrvatskoj komori inženjera strojarstva.

3. **Edvard Kristić,** dipl.ing.stroj., upisan u Imenik ovlaštenih inženjera strojarstva, pod rednim brojem **1629** nije pod stegovnim postupkom te nema izrečenu mjeru privremenog ili trajnog oduzimanja prava na obavljanje stručnih poslova ovlaštenog inženjera strojarstva.

4. Ova potvrda se može koristiti samo u svrhu dokazivanja da je imenovani aktivni član Hrvatske komore inženjera strojarstva koja je pravna sljednica Hrvatske komore arhitekata i inženjera u graditeljstvu - Razreda inženjera strojarstva.

Po ovlaštenju predsjednika Komore:

REPUBLIKA HRVATSKA 1 HRVATSKA KOMORA INŽENJERA STROJARSTVA ZAGREB

Sanja Vulas

Prilog 3.: Potvrda o osiguranju

HOK OSIGURANJE
hrvatska osiguravajuća kuća d.d.

POTVRDA O OSIGURANJU

Kristić Edvard
Vladimira Ruždjaka 20, 10000 Zagreb

Ugovaratelj:	HRVATSKA KOMORA INŽENJERA STROJARSTVA, Zagreb, Ulica grada Vukovara 271 OIB: 26023027358
Osiguranik:	**Kristić Edvard**
OIB:	63435659967
Predmet osiguranja:	Profesionalna odgovornost u arhitektonskim i inženjerskim poslovima i djelatnostima u prostornom uređenju i gradnji
Trajanje osiguranja:	višegodišnje
Obračunsko razdoblje:	01.06.2019. - 31.05.2020.
Limit pokrića:	Svota osiguranja za osnovno pokriće iznosi 1.000.000 kn po svakom štetnom događaju i 200.000 kn za čisto imovinsku štetu. Ukoliko u obavljanju stručnih poslova iz istog ugovora s naručiteljem, sudjeluje četiri ili više osiguranika, a štetu prouzroči jedan od njih, limit pokrića u tom slučaju se povećava za 50 % i iznosi 1.500.000,00 kn Ako jedan osigurani slučaj prouzroče dva, tri ili više osiguranika ukupni limit po tom osiguranom slučaju jednak je zbroju njihovih pojedinačnih limita, a iznosi najviše do 6.000.000,00 kn po osiguranom slučaju
Agregatni limit:	3.000.000 kn za sve osigurane slučajeve ostvarene unutar osigurateljnog razdoblja
Premija i plaćanje premije:	Visina premije i način plaćanja utvrđeni su Ugovorom o višegodišnjem obveznom osiguranju ovlaštenih inženjera strojarstva, ovlaštenih voditelja građenja, ovlaštenih voditelja radova od profesionalne odgovornosti u arhitektonskim i inženjerskim poslovima i djelatnostima u prostornom uređenju i gradnji zaključenim između HOK osiguranja d.d. i Hrvatske komore inženjera strojarstva
Uvjeti:	Uvjeti za osiguranje od profesionalne odgovornosti u arhitektonskim i inženjerskim poslovima i djelatnostima u prostornom uređenju i gradnji i Opći uvjeti za osiguranje imovine
Posebne napomene:	*pod profesionalnom odgovornošću osiguranika pokrivena je i odgovornost za štetu koju bi mogao prouzročiti elaboratom gospodarenja otpadom koji je izradio

Ova potvrda izdaje se na temelju skupne police osiguranja br. 13-0000008611.

OSIGURATELJ:

U Zagrebu, 31.5.2019.

Hrvatska osiguravajuća kuća d.d. · Capraška ulica 6 · 10000 Zagreb · OIB 00432869176 · T. 01 53 92 500 · F. 01 53 92 520 · www.hok-osiguranje.hr